

Portfolio

Manami Nakui

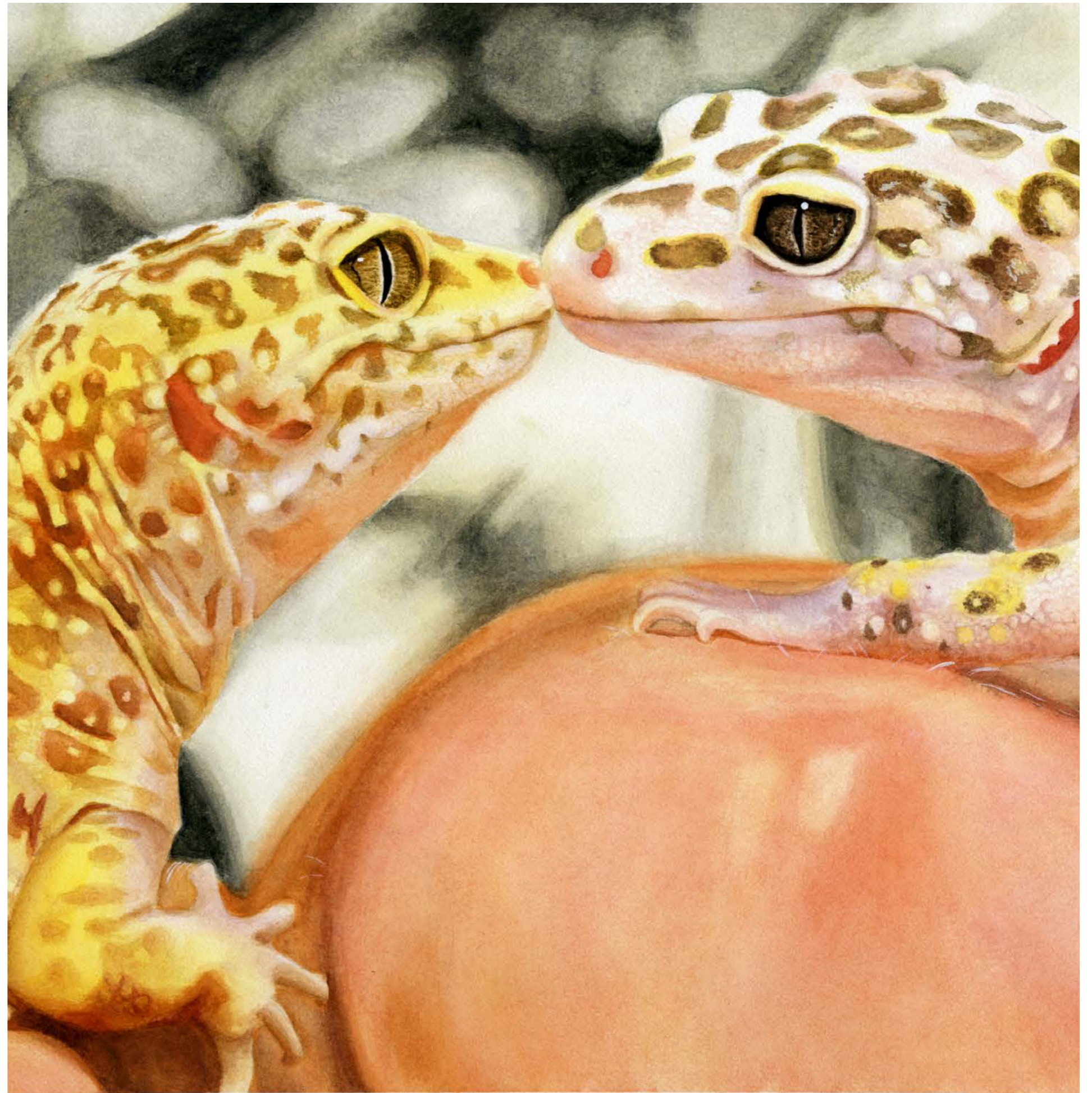

Content

リアルイラスト	2p
デジタルイラスト	18p
コンセプトアート	25p
スケッチ・デッサン	29p
キャラクターデザイン	35p
デザイン広告	40p
その他（二次創作など）	45p
プロフィール	48p

瞳

アクリルガッシュ
15時間

制作過程



肌塗り



細部塗り



色味調整



まつ毛、背景

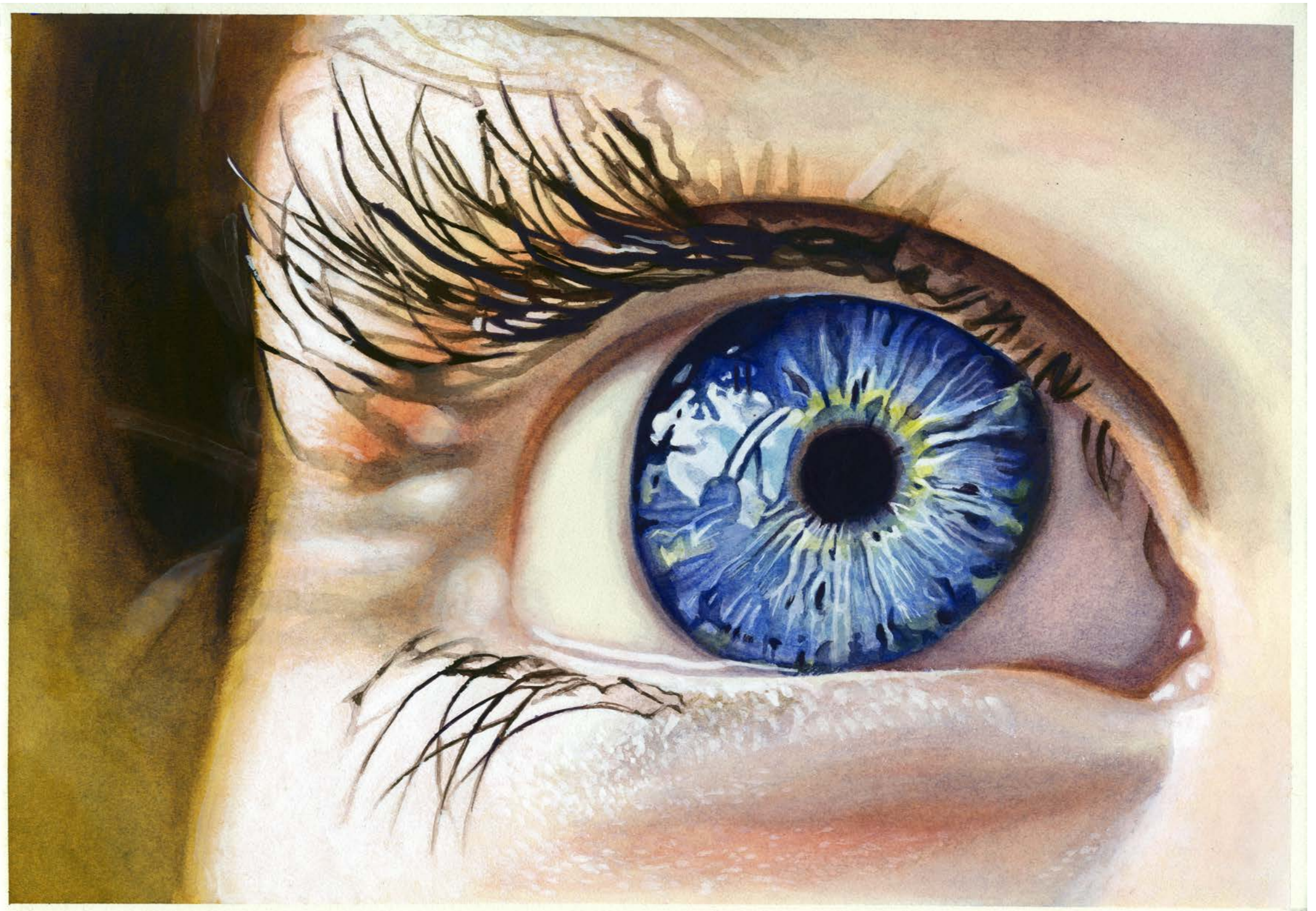

comment

瞳の虹彩を細かく描写し、肌の質感、涙袋の膨らみ、まつ毛の伸びを意識しました。

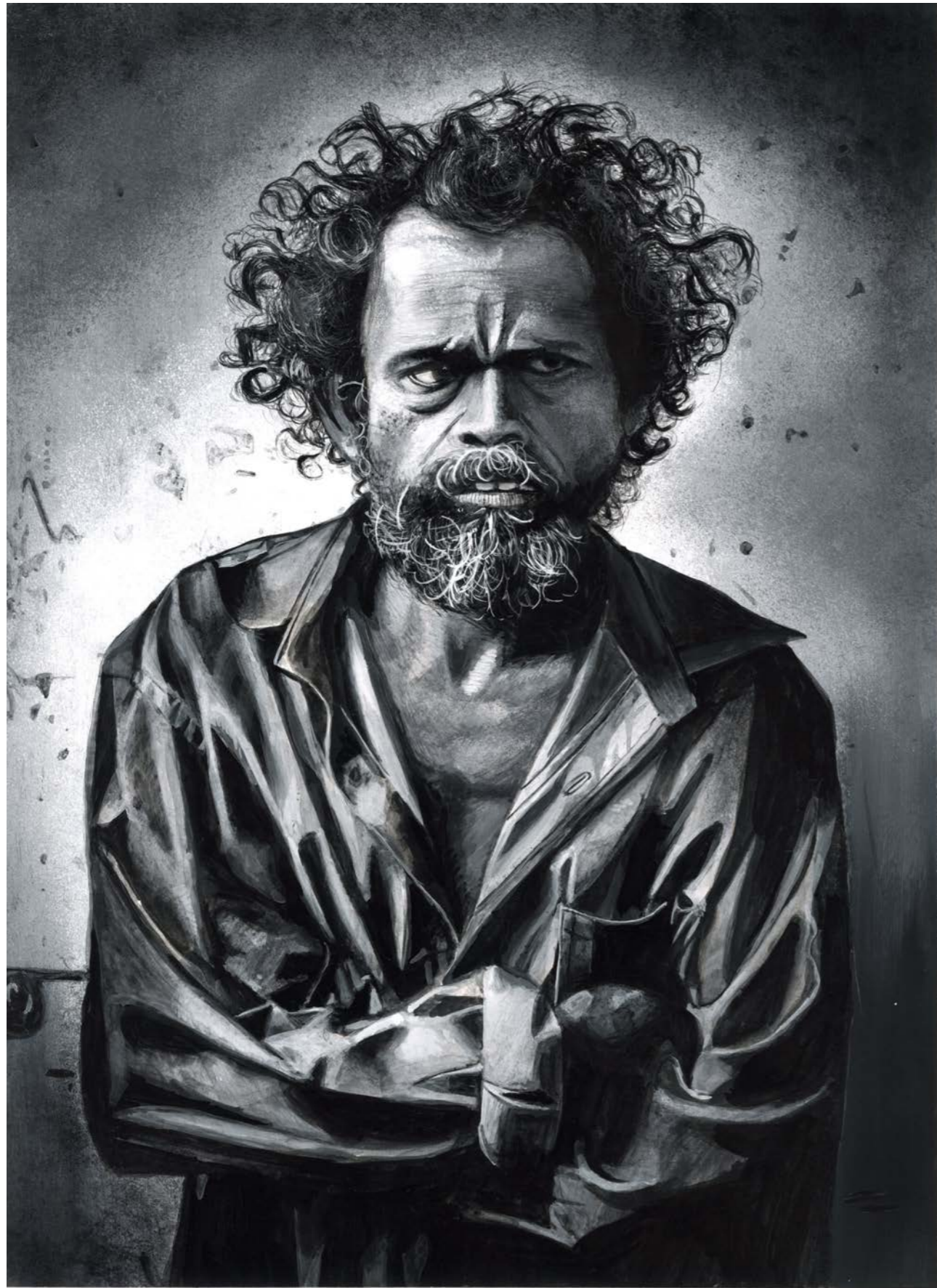

男性 アクリルガッシュ 15 時間



蛇口 アクリルガッシュ 14 時間



瓶 アクリルガッシュ 15時間



カブトムシ アクリルガッシュ 14時間



トカゲ アクリルガッシュ 14時間

ワニ

アクリルガッシュ

15時間

ワニの鱗の質感にこだわり、一つ一つを丁寧に仕上げました。体の部位によって絶妙に変わってくる色味を表現するために調整を重ねました。



女性

アクリルガッシュ
15時間

肌の質感と帽子、メガネのそれぞれの質感の違いが出るように筆を変えたり、スポンジを使って表現しました。





豚汁 アクリルガッシュ 13時間



いちご 色鉛筆 9時間



トマト アクリル絵の具 9時間



レモン アクリル絵の具 9時間



ビー玉 アクリル絵具 10時間



タイトル 「地の中の生命」

アクリルガッシュ 24時間

コンセプト

病気に抗う生命がテーマです。手術の様子を描いていますが、手術道具は周りの金属具のみで、他は自然物と道路で表現し、どこか異質で気持ち悪さのある絵を目指しました。

薔薇の心臓の上に、病気のもとの幼虫が引っ付いて花びらを食べようとしているところを、カマキリが捕まえようとしています。カマキリは、手術をする医者や、病気に対抗する薬を例えています。また、皮膚を表す路を寒色、中心の内臓を表す植物類を暖色に分けることにより、体内の暖かさや生命力を表現しています。

卒業・進級制作展にて優秀賞をいただきました

制作過程



街中

アクリルガッシュ セピアのみ

12時間



タイトル「道しるべ」

clip studio paint

12時間

産学連携プロジェクト、マクハリハンドメイドフェスタに参加した際のイラストです。

テーマは冬。どこまでも続く足跡を頼りに、雪だるまの親子が旅をしている様子を描きました。フェスタでは参加した生徒全員の作品と一緒に飾られました。

↓マクハリハンドメイドフェスタの様子





古民家

Clip studio paint
15時間

それぞれの素材で筆を使い分け、特に草はらや木の葉は細く描写しました。
また色味調整で夕方と夜の差分を作成し、小動物を追加してそれぞれの時間帯の雰囲気を出しました。



フルーツティ clip studio paint 12 時間



真珠の耳飾りの少女 模写 CLIP STUDIO PAINT 9 時間



モンブラン 模写 CLIP STUDIO PAINT 15 時間



岩と草はら CLIP STUDIO PAINT 9 時間

植物研究所

鉛筆 6時間

植物をテーマにデザインしました。全体に植物を生やしたり、植木鉢置いて蔦を這わせました。

研究室の写真を参考にして、実際に使われている実験道具だけでなく、空想上の道具も入れることによって、ファンタジー感を出しました。

また自然の中に馴染んだ研究室にするため、天井や壁に大きな穴を空けました。





狐モチーフのスイーツのお店 鉛筆 6時間

狐の可愛いスイーツ店を想像しました。家具にも狐の耳や尻尾を取り付けています。



きのこモチーフのお茶会 鉛筆 6時間

さまざまな種類のきのこを調べ、形から着想を得て描きました。キャラクターのデザインにもこだわり、髪型や帽子をきのこ型にしました。

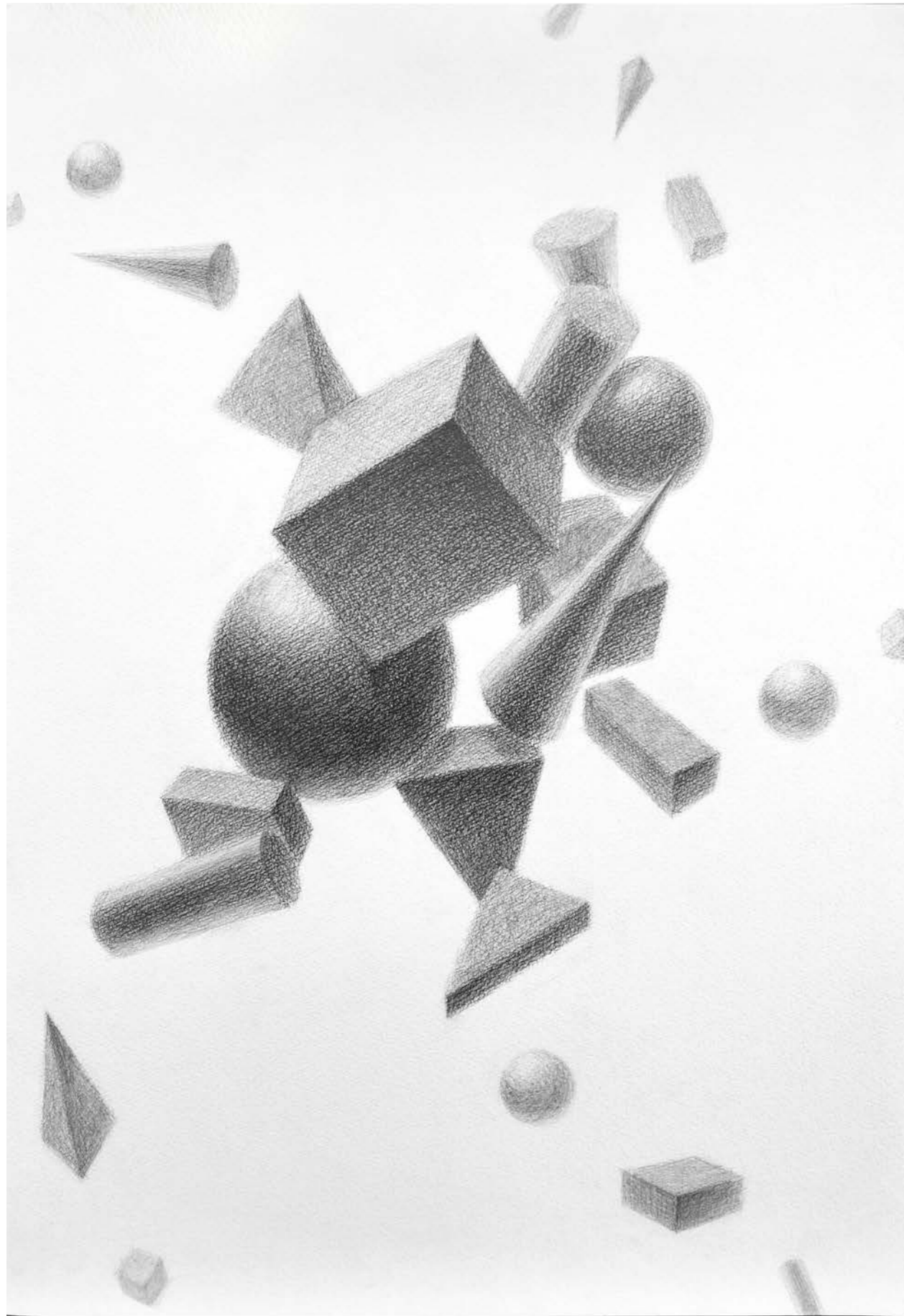

構成デッサン 鉛筆 15時間

手前のものと奥のもので濃さを変え、遠近感が出るようにしました。

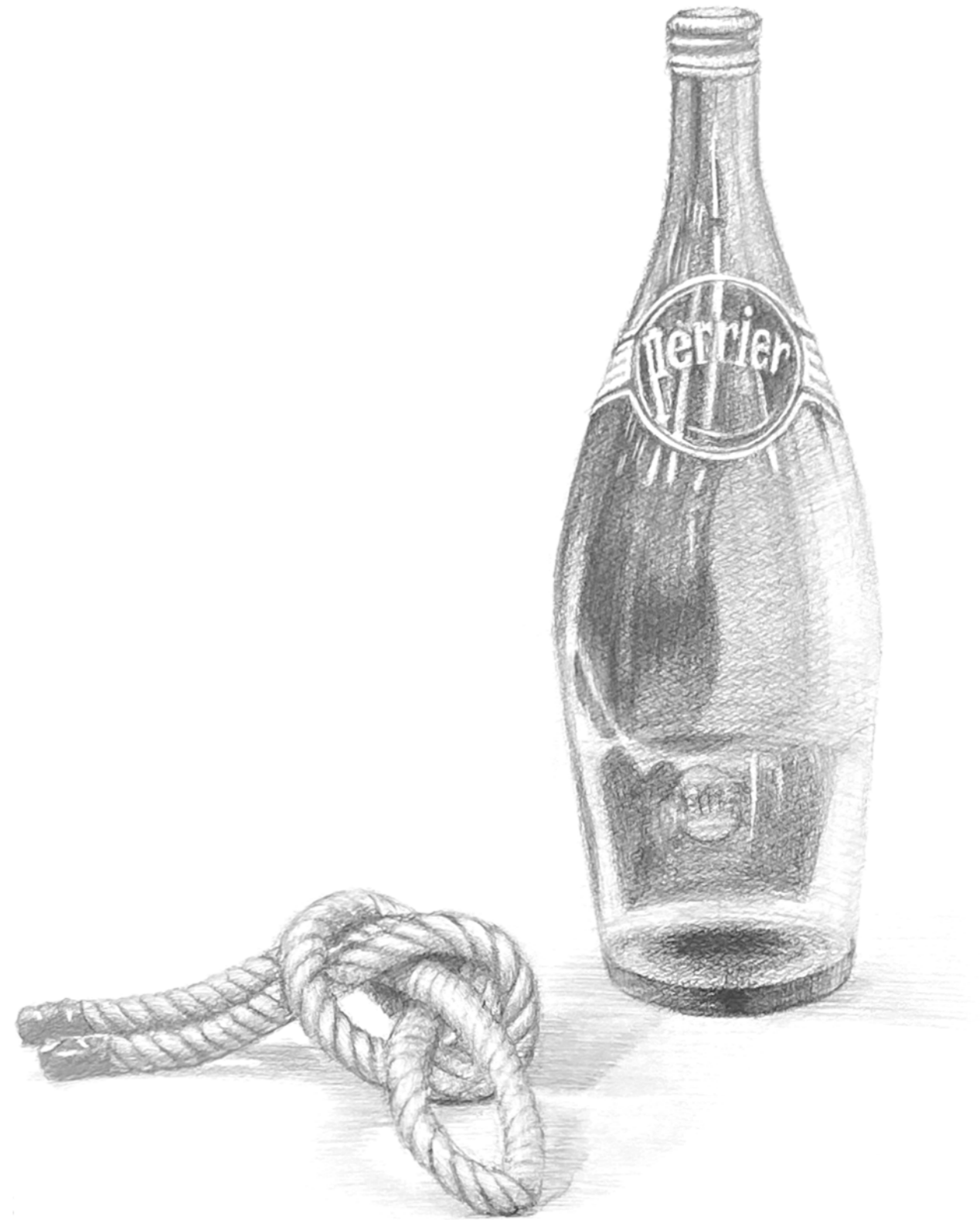

瓶と縄 鉛筆 9時間



靴 鉛筆 9時間

靴の質感を意識しつつ、細かいシワの陰影に注意しました。

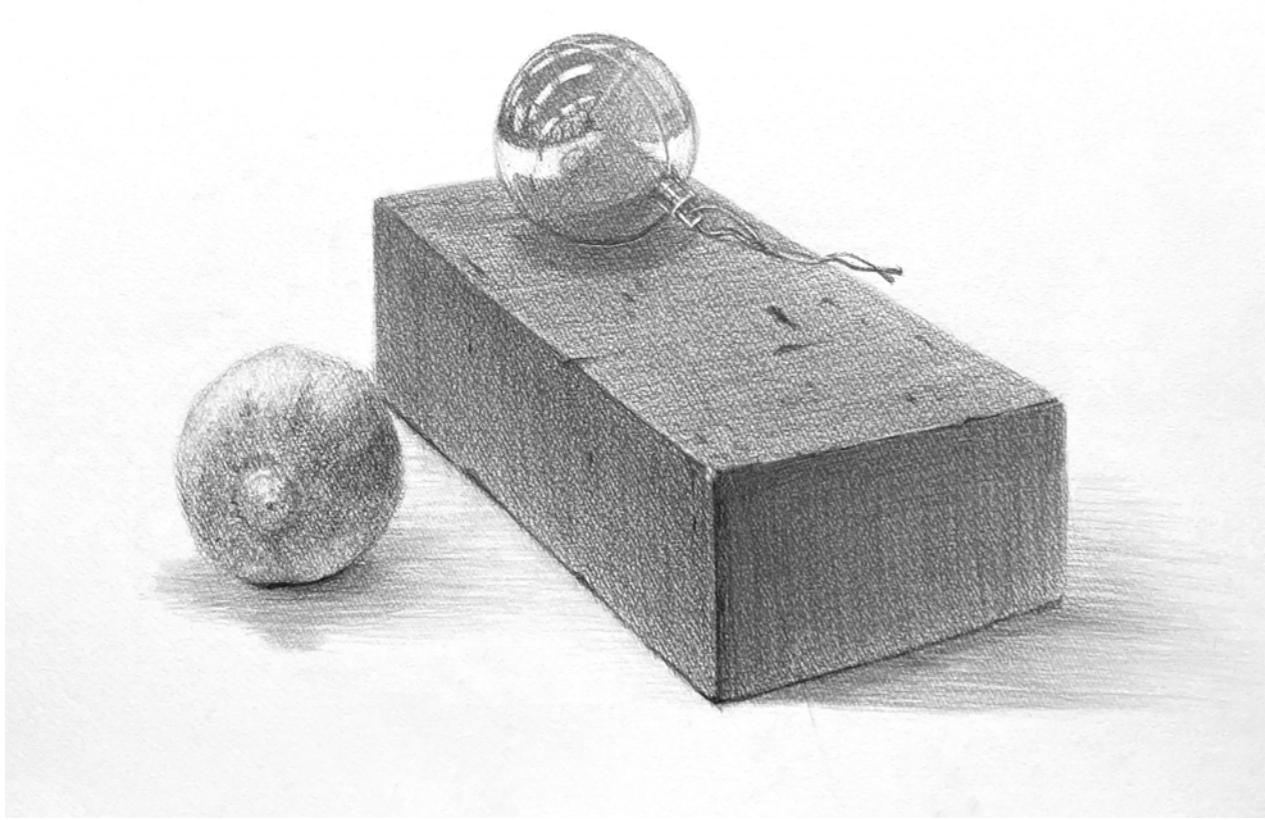

レンガとレモンと飾り 鉛筆 6時間

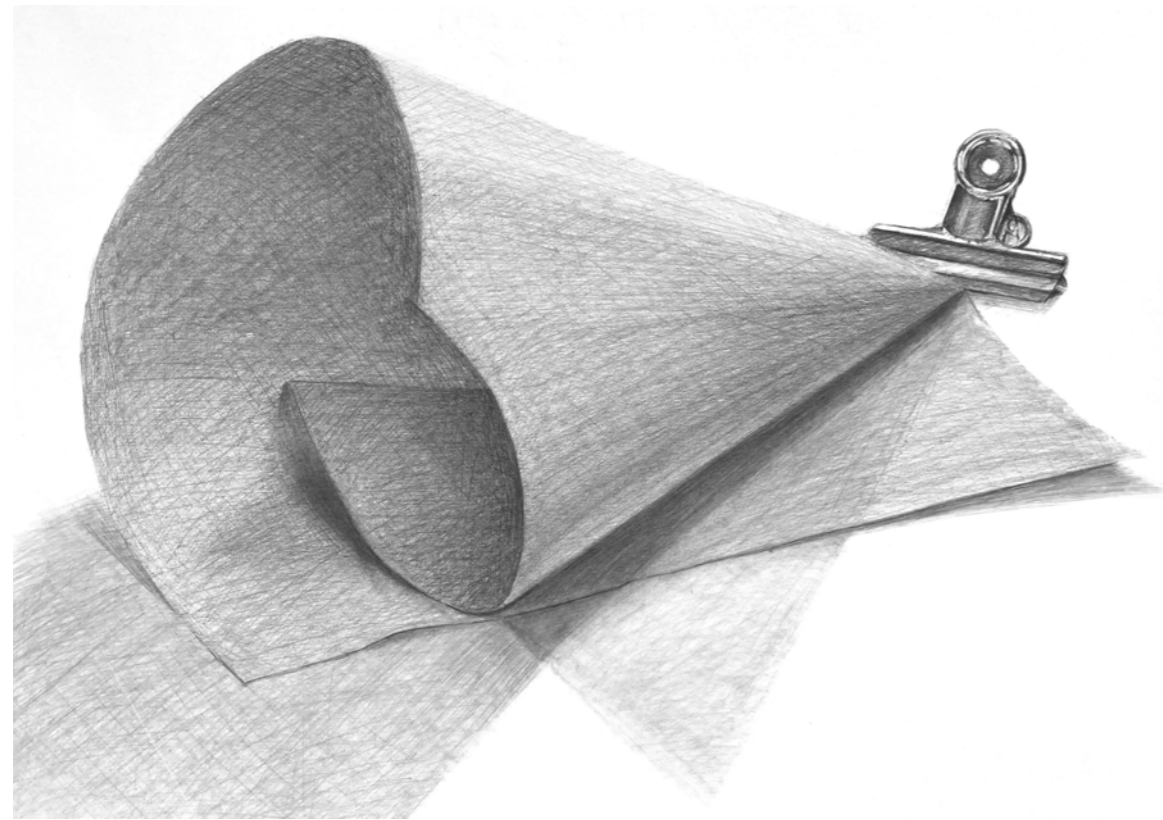

紙とクリップ 鉛筆 9時間

ファニー・キャンディー・ラビット

種族：人形ウサギ 性別：オス

体長：2m 体重：150kg

生息地：公園、遊園地など子供が遊ぶ場所

大きな人形ウサギのモンスター。子供が大好きで「美味しいお菓子はいかが？」と手作りのお菓子を配っている。

一方、大人は嫌悪しており、見つけ次第殺そうとしてくる。

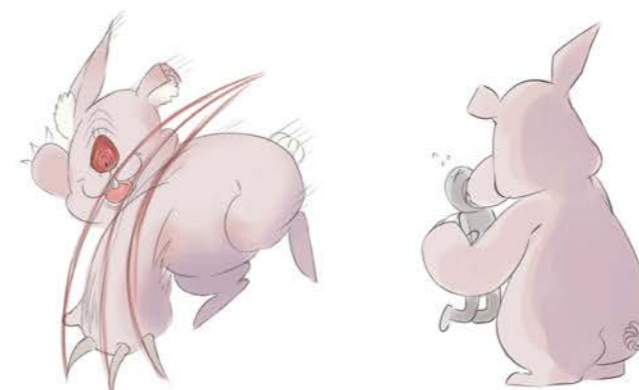

攻撃

爪を使って切り裂く
持っているお菓子を相手の
口の中に詰め込む



防御

胸元の体毛を膨らませて
守る
ただし背後がガラ空き



やられ

精神は弱いため、一つ傷を
つけられると泣き喚く
顔が溶ける

オリジナルモンスターデザイン

Clip studio paint

遊園地を舞台にしたホラーゲームに出てきそうなモンスターというコンセプトでデザインしました。



創作キャラクター 姉

名前：メリア 人間と魔族のハーフで魔族と話することができる
お姉さん感が出るようにロングヘア、顔立ちも弟よりは大人びた顔をしています。



弟

名前：レン 人間と魔族のハーフで魔族要素が多い
キメラがモチーフで姉よりも獣要素が強くなっています。



コーヒーゼリーパフェ 擬人化デザイン Clip studio paint 15 時間
コーヒーゼリーの色味や透明感をステンドグラスの
ようなスカートで表現しました。



伊達政宗 女体化デザイン Clip studio paint 21 時間
政宗が愛用していた陣羽織を着させ、大きな刀と金属の尾、サイドのしめ縄で見た目のインパクトを出
しました。また、政宗が独眼竜と呼ばれていた事から、所々に竜の要素を入れています。線画は鉛筆か
らスキャンしています。



年賀状コンテスト応募作品 「めでたいがー」15時間 Adobe Photoshop



Water front.

覚えておきたい、その薄さ。

常に驚きのある傘をお届けするために。
私たちは企画開発の精神を忘れません。
普段もっていることを忘れるような傘はできないか。
そこで生まれたのが新発想の折りたたみ傘。
わずか250gの薄さでポケットにもスッキリ入る「ポケフラット」
傘との付き合い方を変える新しい生活必需品です。

カラー

- ブラック
- ネイビー
- ブルー
- ミント
- ピンク
- ワインレッド
- ネイブル

ポケフラット 通常販売価格(税込)1,100円

重さ:180g 全長:52.5cm 収納時:23cm×2.5cm(直径)
直径:96cm 骨格:55cm 生地素材:ポリエステル100%

Water front.
株式会社シューズセレクション
〒152-0035 東京都目黒区自由が丘1丁目9-1
電話:03-6421-2108
<https://www.water-front.co.jp/>

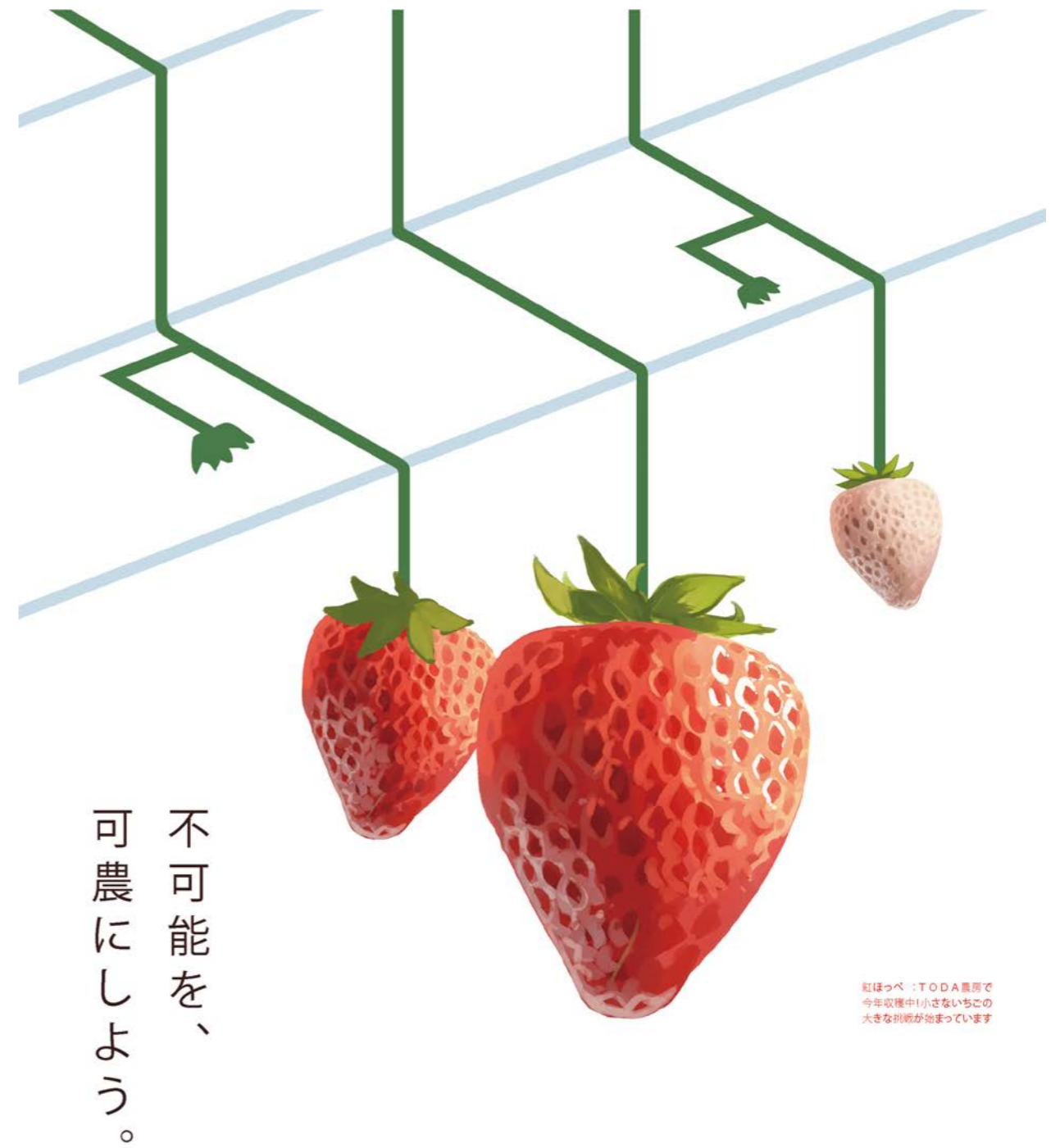

不可能を、
可農にしよう。

紅ほっぺ : TODA農園で
今年収穫中!小さいちこの
大きな出荷が始まっています

戸田建設は農業6次産業化を軸に、地域社会の未来づくりに挑戦しています。

日本の人口は2008年をピークに減少。とりわけ農村地域の高齢化と担い手不足は深刻で、農業振興や地方創生が大きな課題となっています。一方で、解決に向けた従来の取り組みは行き詰まり、不可能にも見える局面を打開する新たな方策が求められていました。そこで戸田建設がいち早く官民連携で参画したのが、農業6次産業化を軸とした地域の未来づくりです。私たちが初めて農業に挑む実証施設「TODA農房(のうぼう)」(茨城県常総市)では、いちごの栽培から販売までを実践。IoTを活かしたスマートで事業性に富んだ農業モデルの確立と、ノウハウの習得を目指しています。魅力ある新しい農業を追求し、地域とともに明るい未来へ。戸田建設の挑戦は続きます。

 **戸田建設**

www.toda.co.jp

戸田建設株式会社 〒104-8388 東京都中央区京橋1-7-1
TEL.0120-805-106(お客様センター)24時間365日受付

生きた本物の動物を見る・触れる楽しさは動物園ならではのものです。
動物園で遊び、楽しみ、そして感動する中で、
生命の不思議さや好奇心を知らず知らずの内に
学び身につけてもらえれば幸いです。
どうぞ、千葉市動物公園で動物たちとの出会いを大いに楽しんで下さい。
千葉市動物公園へのご来園をお待ちしています！

開園時間：9:30～16:30（入園は16:00まで） 休園日：毎週水曜（水曜が休日の場合は翌日）
/年末年始（12/29～1/1） 入園料：大人（高校生以上）700円 / 中学生以下 無料 団体割引 大人30名以上で2割引 年間パスポート：大人 2,500円 駐車料金：普通車 700円 / 大型車 2,800円 / 自転車・オートバイ 無料 駐車場の開場時間：9:00～17:00



俺たちが
待ってるぜ



明日、
アシカ、
見に行くシカ
ないっしょ！



生きた本物の動物を見る・触れる楽しさは動物園ならではのものです。動物園で遊び、
楽しみ、そして感動する中で、生命の不思議さや好奇心を知らず知らずの内に学び身
につけてもらえれば幸いです。どうぞ、千葉市動物公園で動物たちとの出会いを大い
に楽しんで下さい。千葉市動物公園へのご来園をお待ちしています！

開園時間：9:30～16:30（入園は16:00まで） 休園日：毎週水曜（水曜が休日の場合は翌
日）/年末年始（12/29～1/1） 入園料：大人（高校生以上）700円 / 中学生以下 無料
団体割引 大人30名以上で2割引 年間パスポート：大人 2,500円 駐車料金：普通車
700円 / 大型車 2,800円 / 自転車・オートバイ 無料 駐車場の開場時間：9:00～17:00

〒264-0037
千葉市若葉区湊町 280 番地
電話 043-252-1111





スパイファミリー アーニャ 公式に絵柄を寄せた形で一枚絵を描く課題
Clip studio paint 15 時間

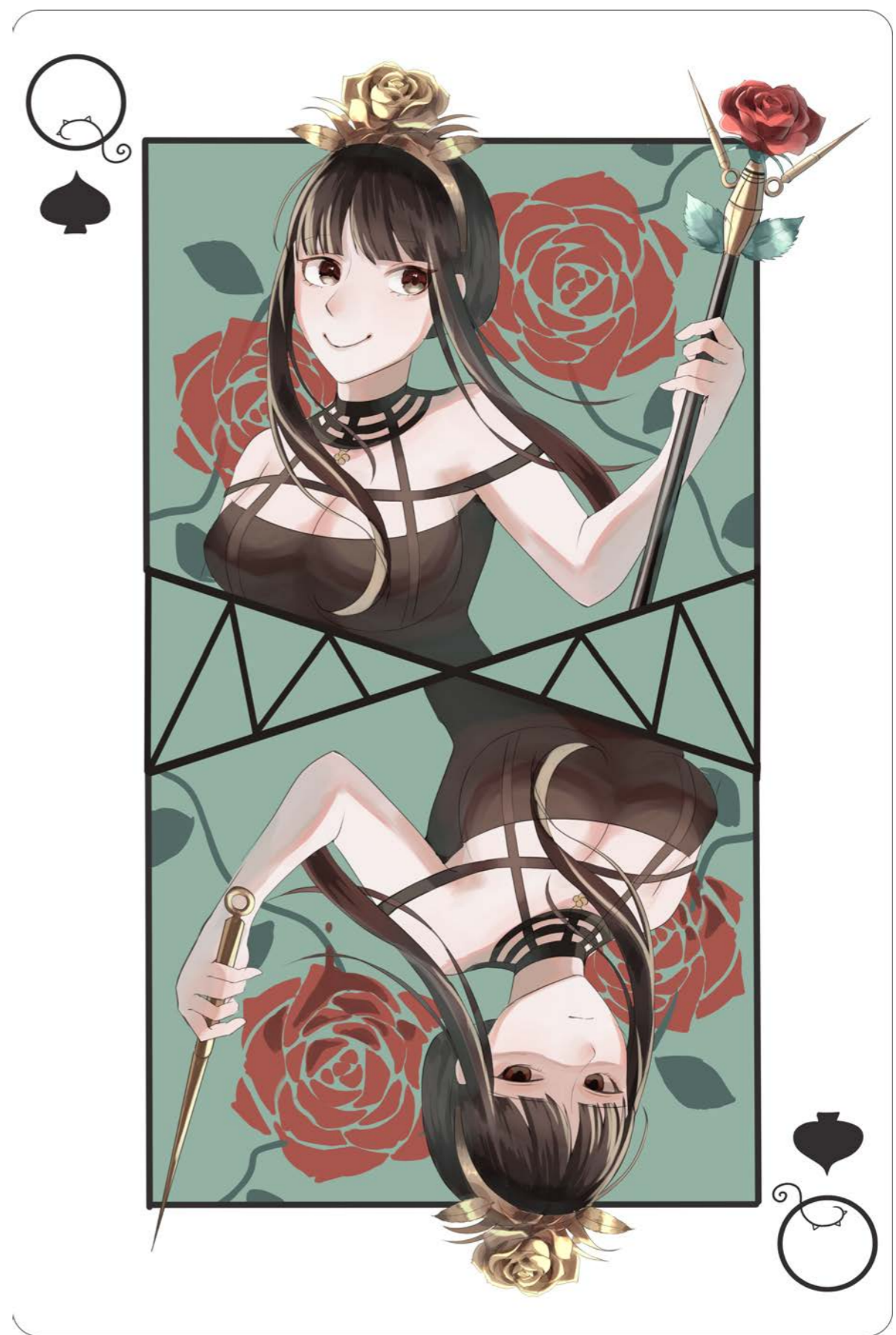

スパイファミリー ヨル トランプデザイン課題 15 時間
Clip studio paint
上下で表情が変わるようにしました。

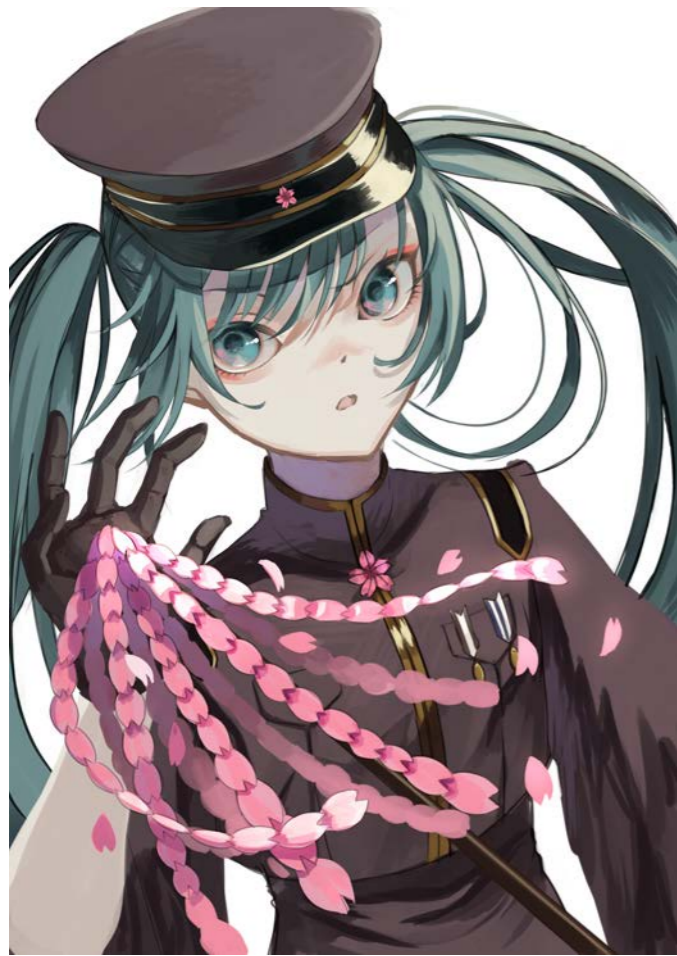

千本桜 初音ミク Clip studio paint 13 時間



東京喰種 金木研 Clip studio paint 12 時間



NAKUI MANAMI

名久井 愛実

平成14年 9月24日生まれ 千葉県出身
千葉デザイナー学院イラストレーションコース在籍

使用可能ソフト

Adobe Illustrator

Adobe Photoshop

Clip studio paint

資格

色彩検定 3級

趣味

ゲーム、散歩、カフェ巡り、写真