

# ポートコナリナ

- ▷ニューゲーム
- コンティニュー
- オプション



# 自己紹介

千葉デザイナー学院 デザイン科  
ゲーム CG・キャラクターデザインコース

さいとうこはく

名前 齋藤虎白

生年月日 2003年12月2日

mail saito.kohaku221112@cdg-st.jp

tell 080-2112-6615

スキル



趣味、好きなもの

バレーボール、ヨルシカ、ツーリング



ViViViT



Pando



V-TWIN MAGNA

# アメリカンバイク

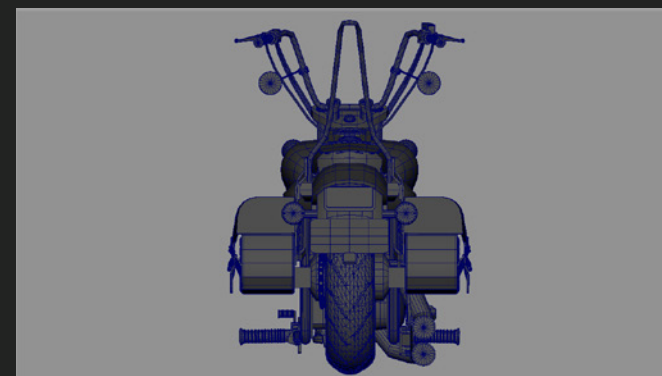
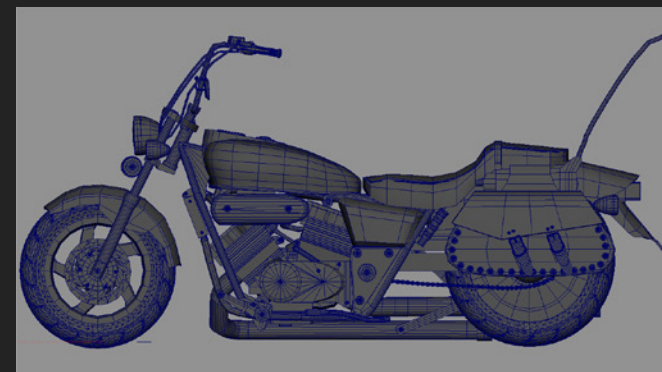
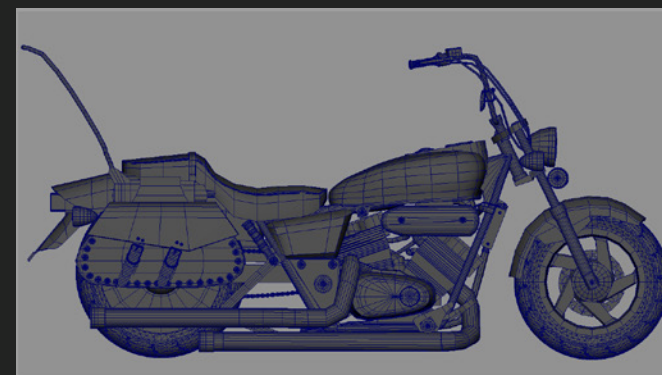

▷タイヤのみアセットを使用

制作時間 約 40 時間

制作期間 2024/7 月～ 2024/10 月



# 教室



# 教室

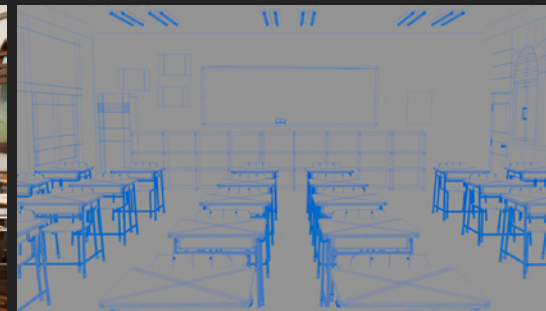

# 教室



▷机といす



▷ごみ箱



▷棚

制作時間 約 20 時間

制作期間 2024/9 月～ 2024/10 月



2次創作 葛葉の旧部屋



## 2次創作 葛葉の旧部屋



▷参考元

▷本とソファの一部  
のみアセットを使用



## 2次創作 葛葉の旧部屋



▷観葉植物



▷ディスプレイラック

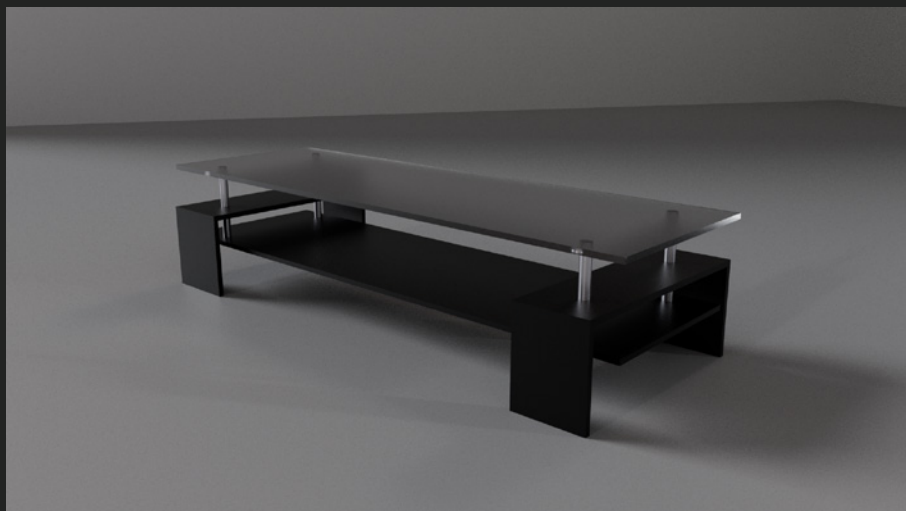

▷テーブル



▷ソファ

## 2次創作 葛葉の旧部屋



▷リメイク前

制作時間 約 30 時間

制作期間 2023/10 月～ 2023/12 月



▷リメイク後

制作時間 約 20 時間

制作期間 2024/6 月～ 2024/7 月

### ▷コメント

一度作ってみたのですが気に入らない点が多かったためリメイクしました。

ソファのディテールやライティングに力を入れました。もう少し細かい所にも力を入れたいです。



## コンセプトアート

《コンセプト》  
山奥にある自然に  
溶け込んだ幻の花屋

二階で光る花を  
育てている。  
樹木の中は家になっている

客はごく少なく一部の  
知っている人しか来なく  
エルフの少女がひとりで  
栽培、販売している

《光る花》  
きれいな水、土、程よい日光と  
条件と特殊な栽培方法でないと  
育てることができない特殊な花



\*モチーフにしたきのこ  
・タマゴタケ  
・ベニテングダケ  
・きくらげ  
・しめじ



\*キャラクター  
名前…野子ちゃん  
性格…明るい、不思議っ子  
職業…学生



きのこの小人



森の奥に住んでる  
50体近くいる。  
野子ちゃんを気に入ってる

\*こだわりポイント  
物をすべてきのこっぽくするように工夫した。  
キノコの形をしたコンロ  
なるべく細かく描くように意識した

\*背景設定  
屋外  
人気のない森の奥

制作時間 約 10 時間

制作期間 2023/7 月～ 2023/8 月

制作時間 約 12 時間

制作期間 2023/4 月～ 2024/5 月



古民家

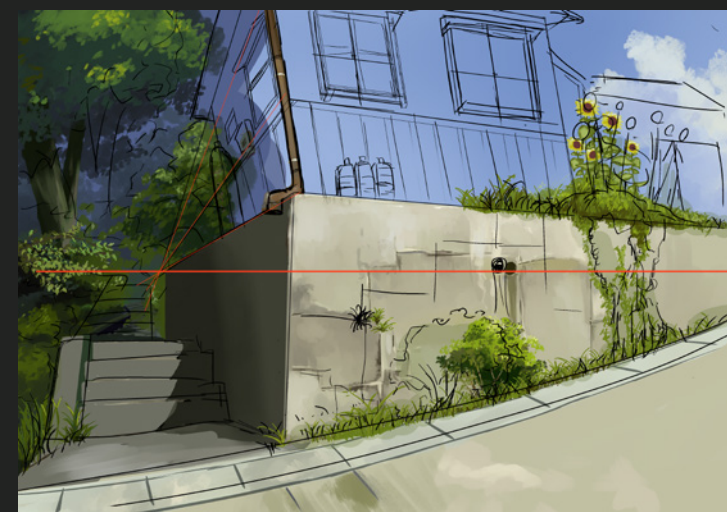
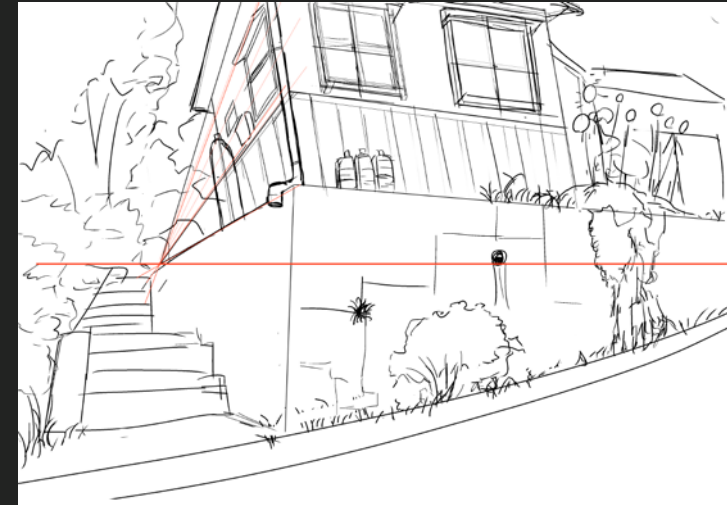

制作時間 約 15 時間

制作期間 2023/6 月～ 2023/7 月



3DCG

# リボルバー

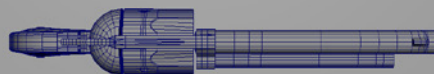

制作時間 約 25 時間

制作期間 2024/5 月～ 2024/6 月



Pt

# 昔の Apple マウス

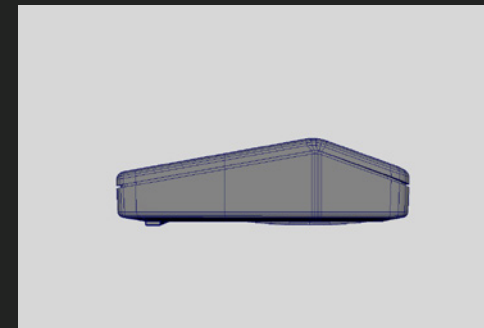
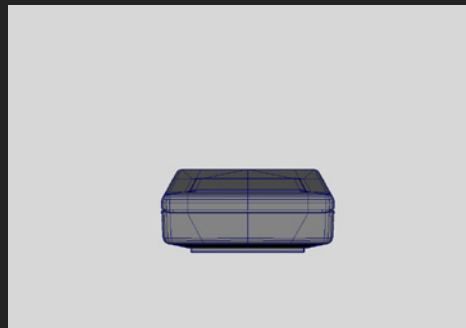
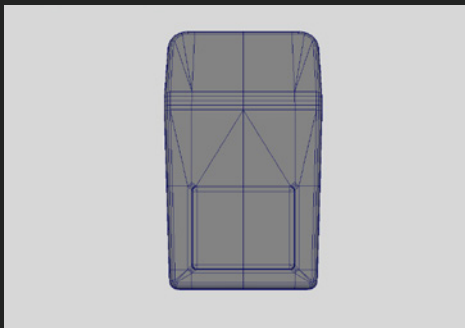
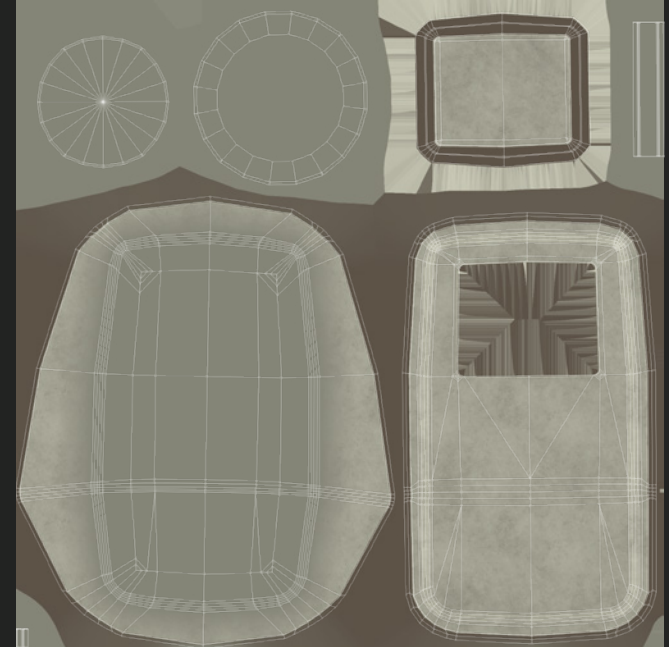
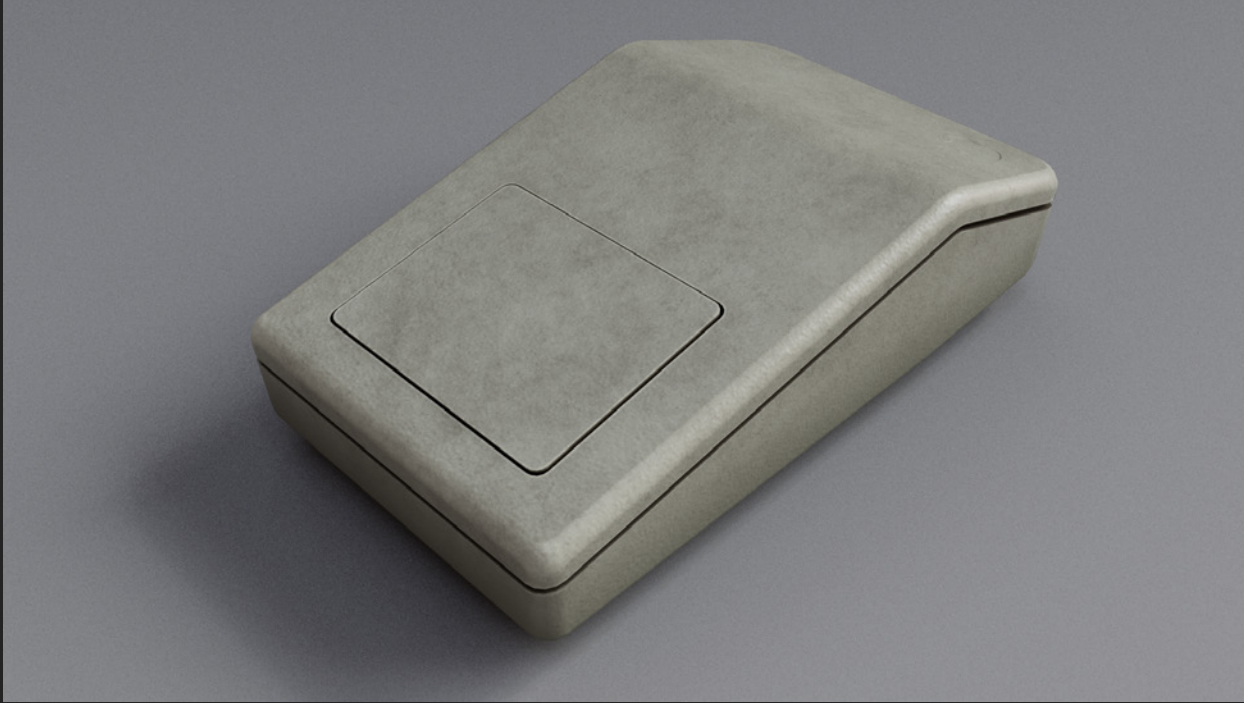

制作時間 約 25 時間  
制作期間 2024/5 月～ 2024/6 月



# ゲーミングチェア



制作時間 約 3 時間  
制作期間 2023/12 月



## 2次創作 葛葉

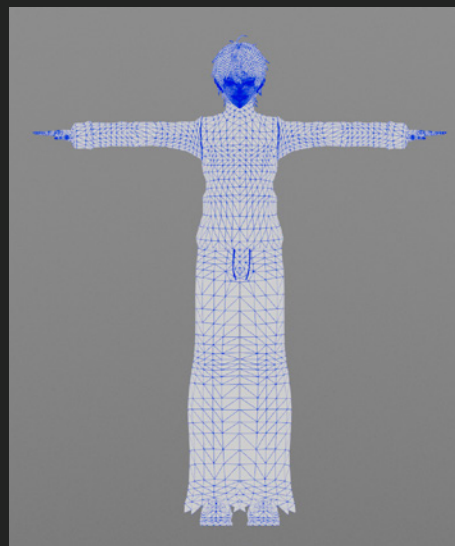
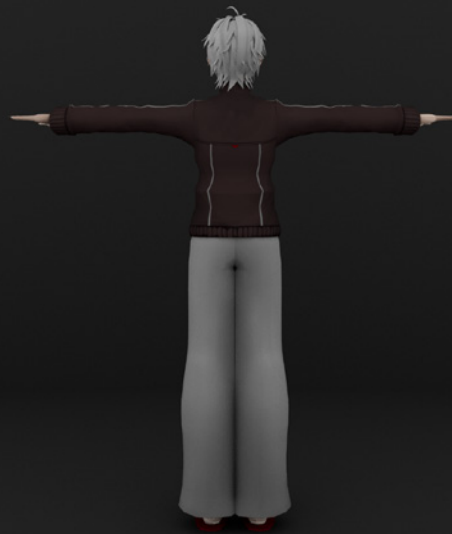

制作時間 約 21 時間  
制作期間 2023/9 月～ 2023/10 月





2年進級制作



動画リンク <https://youtu.be/hAXlxunude0>



2年進級制作

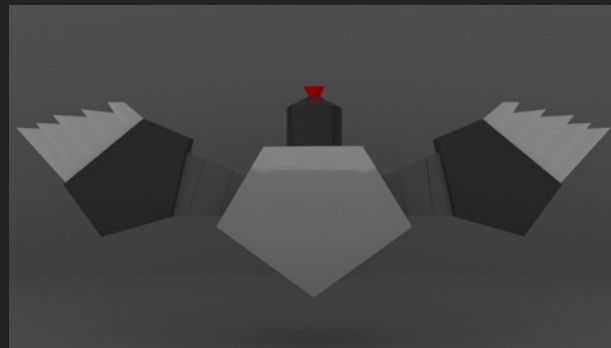
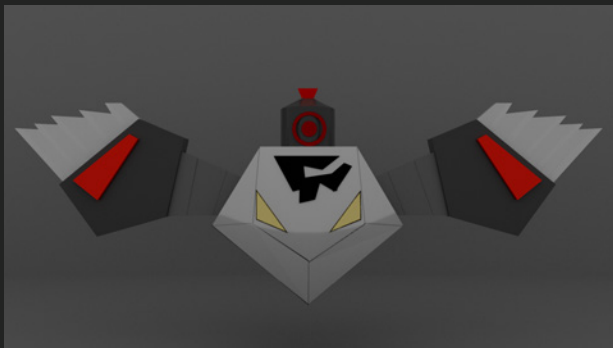
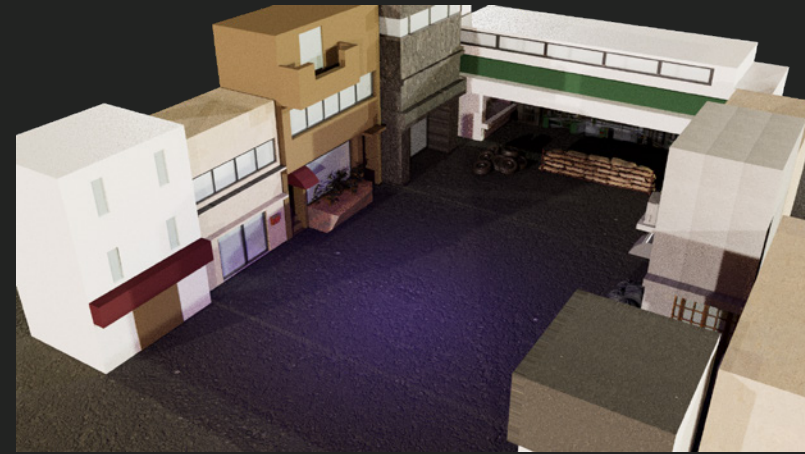
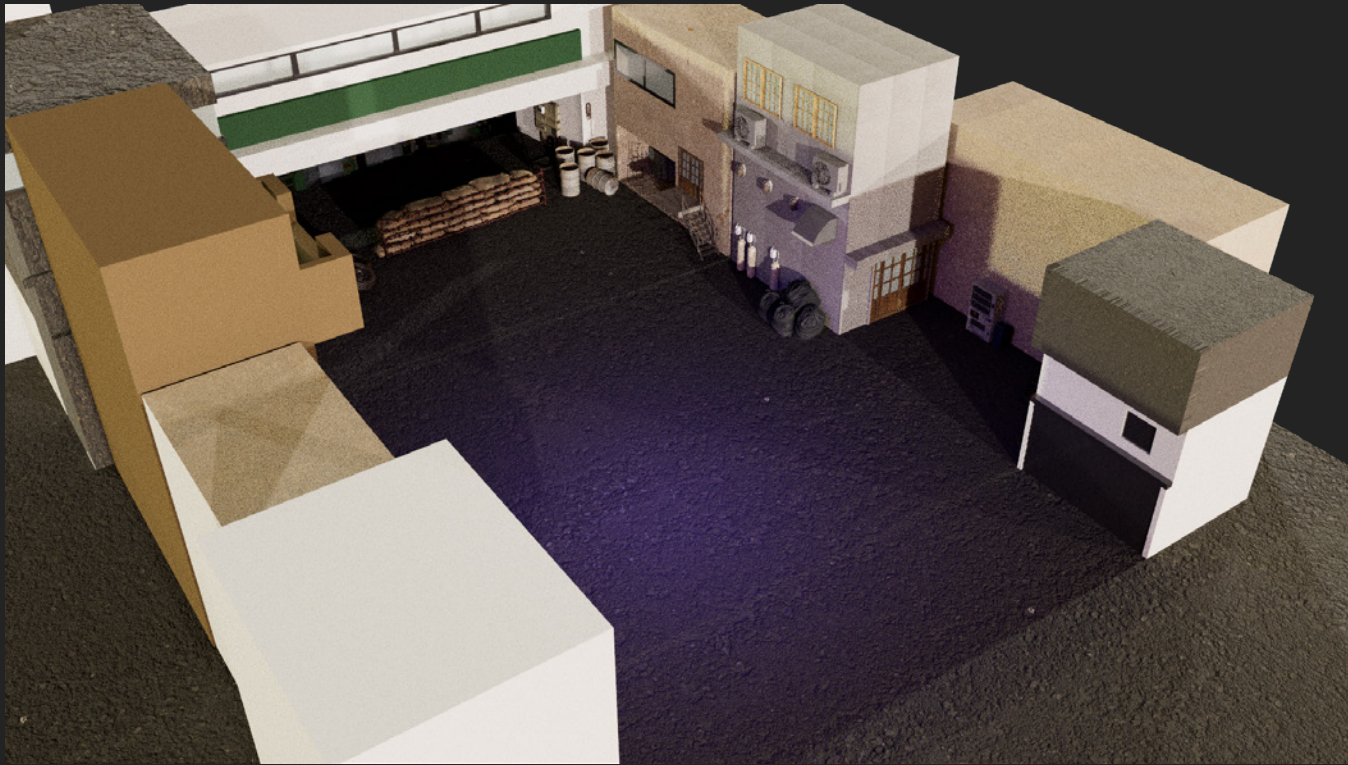

2年進級制作

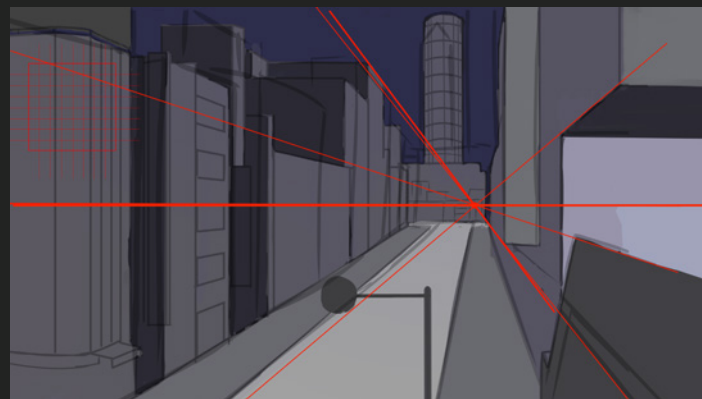
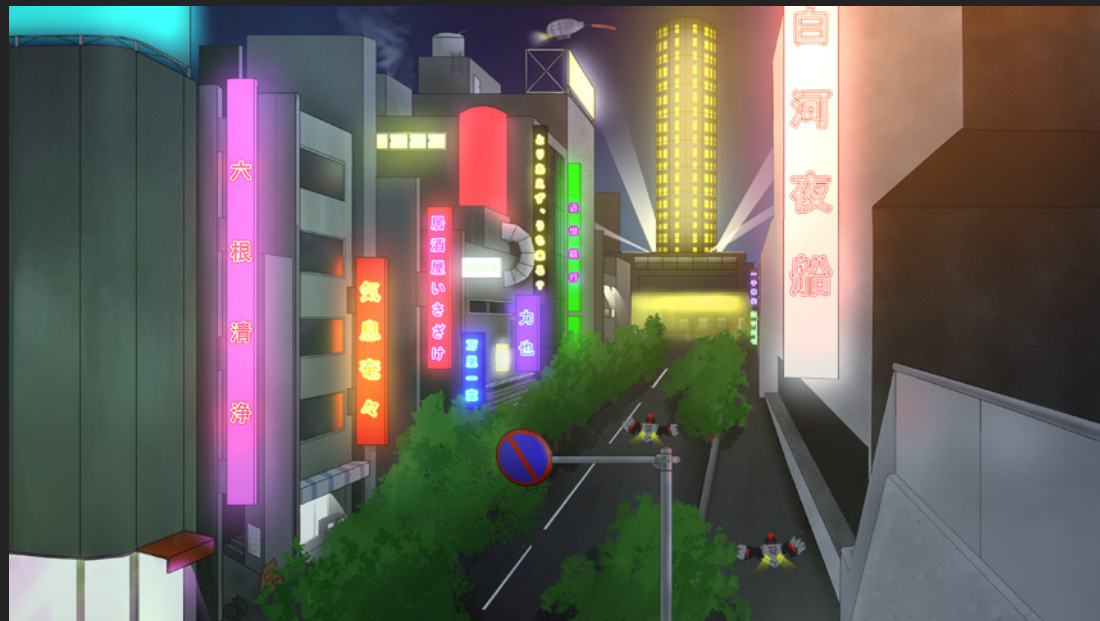

制作時間 約 150 時間

制作期間 2023/12 月～ 2024/2 月



# 1年進級制作



制作時間 約 120 時間

制作期間 2022/12 月～ 2023/2 月



その他（授業内制作）

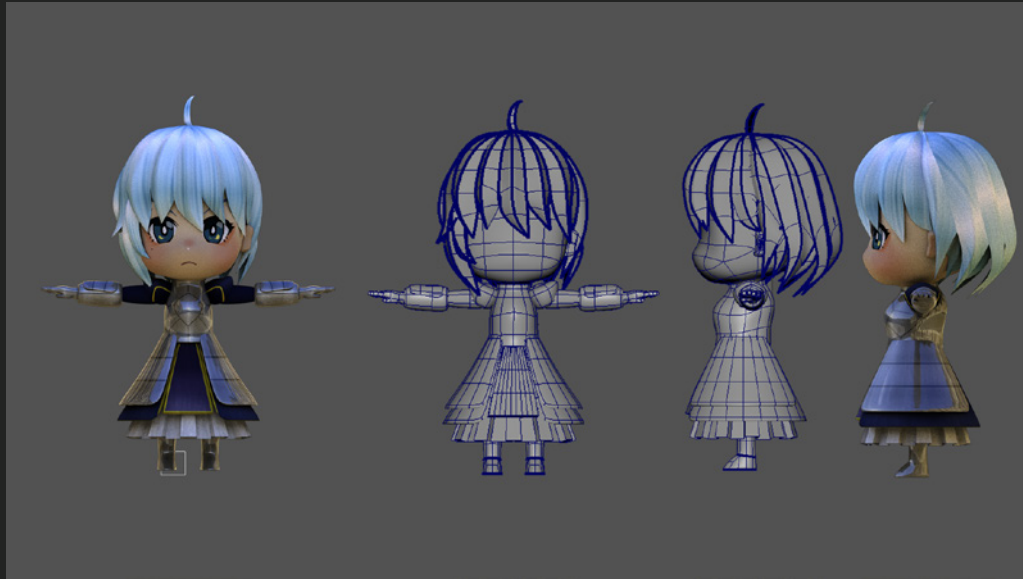

▷ミニキャラ



▷バックパック



▷まめねこ（2次創作）



▷ゴブリン

扉絵

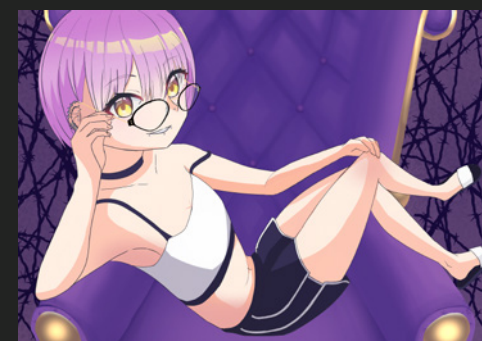
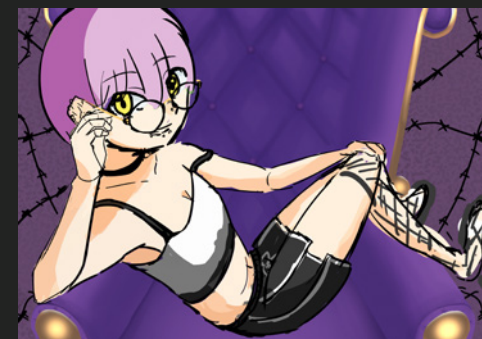
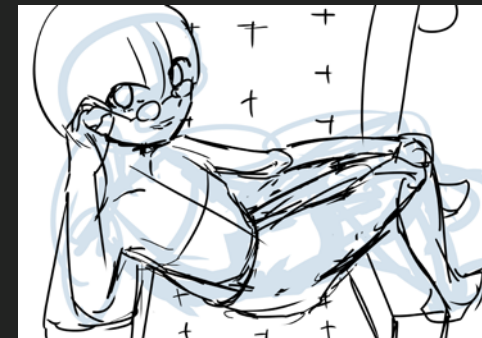

制作時間 約 15 時間

制作期間 2023/7 月～ 2023/8 月



# キャラクターデザイン



▷モンスターストライク風  
ファウスト



▷僕のヒーローアカデミア風自分

制作時間 約 20 時間  
制作期間 2023/4 月～ 2023/6 月

制作時間 約 20 時間  
制作期間 2023/6 月～ 2023/8 月



2D イラスト

# キャラクターデザイン

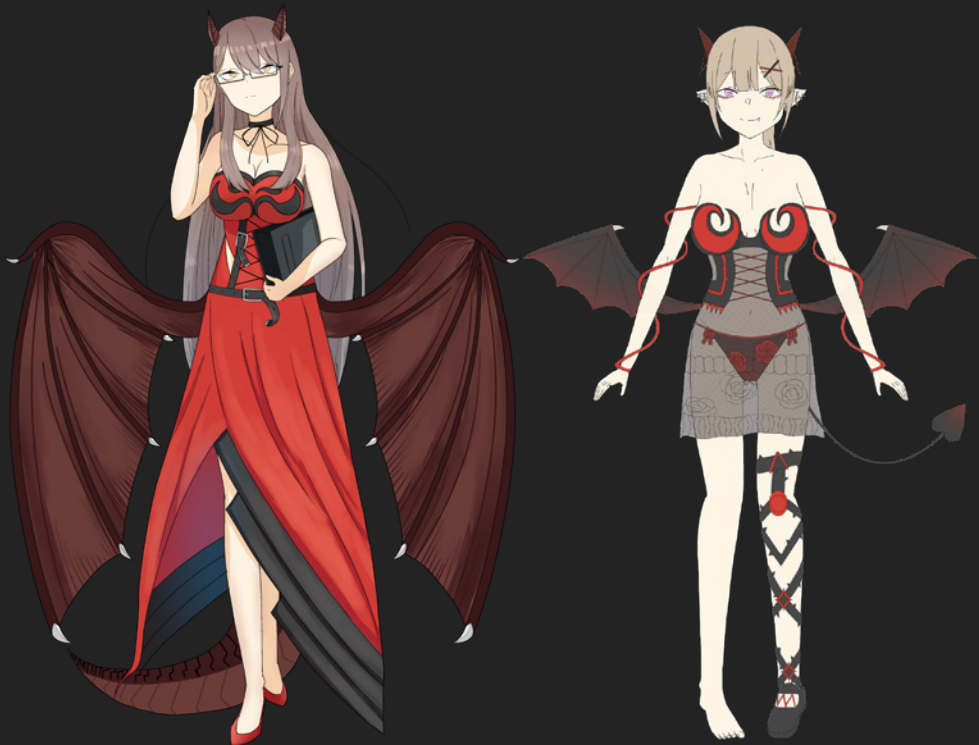

▷同じ世界観キャラクター



▷花をモチーフにドレスキャラ

制作時間 約 21 時間  
制作期間 2023/4 月～ 2023/5 月

制作時間 約 10 時間  
制作期間 2023/6 月～ 2023/8 月





ファンアート



▷魔界ノリリむ

制作時間 約 5 時間  
制作期間 2024/3 月



▷三枝明那

制作時間 約 8 時間  
制作期間 2023/4 月



# 2D イラスト

学園祭物販共同制作 (2人)  
カルマリティ

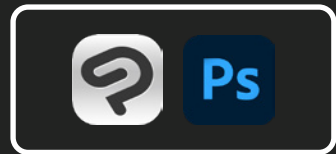

# 2D イラスト

学園祭物販共同制作 (2人)  
カルマリティ



▷担当箇所

商品デザイン

剣、男キャラクターデザイン

一枚絵のラフ

お店のレイアウト

デッサン

サッカースパイク



制作時間 約 15 時間

制作期間 2023/10 月～ 2024/11 月

# デッサン

## 赤レンガ黄色いリンゴ 赤いカラーボールガラスコップ

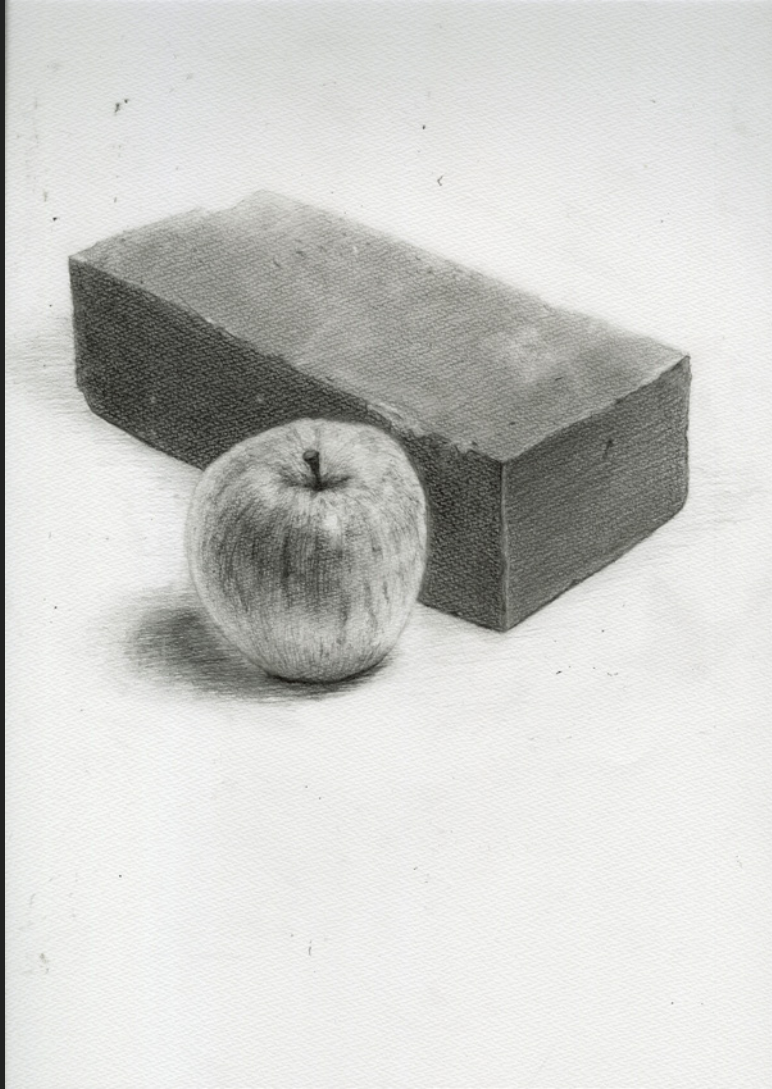

制作時間 約 12 時間  
制作期間 2023/9 月

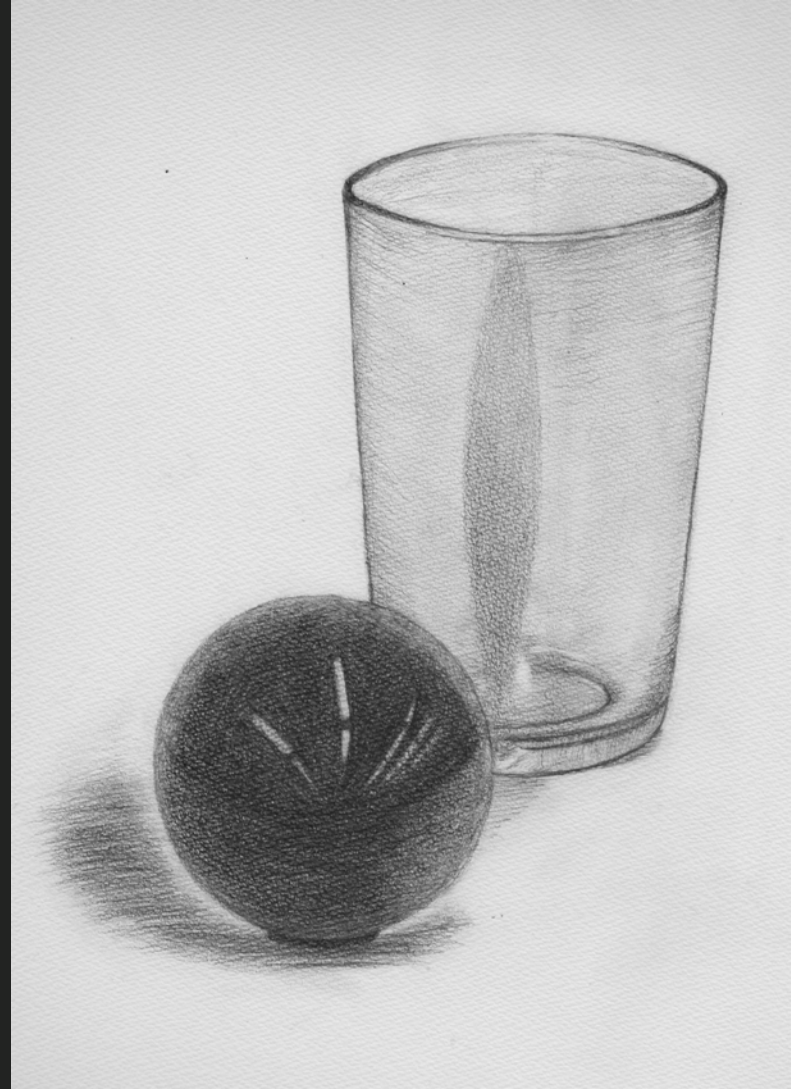

制作時間 約 12 時間  
制作期間 2023/4 月～ 2023/5 月

デッサン

紙袋と縄

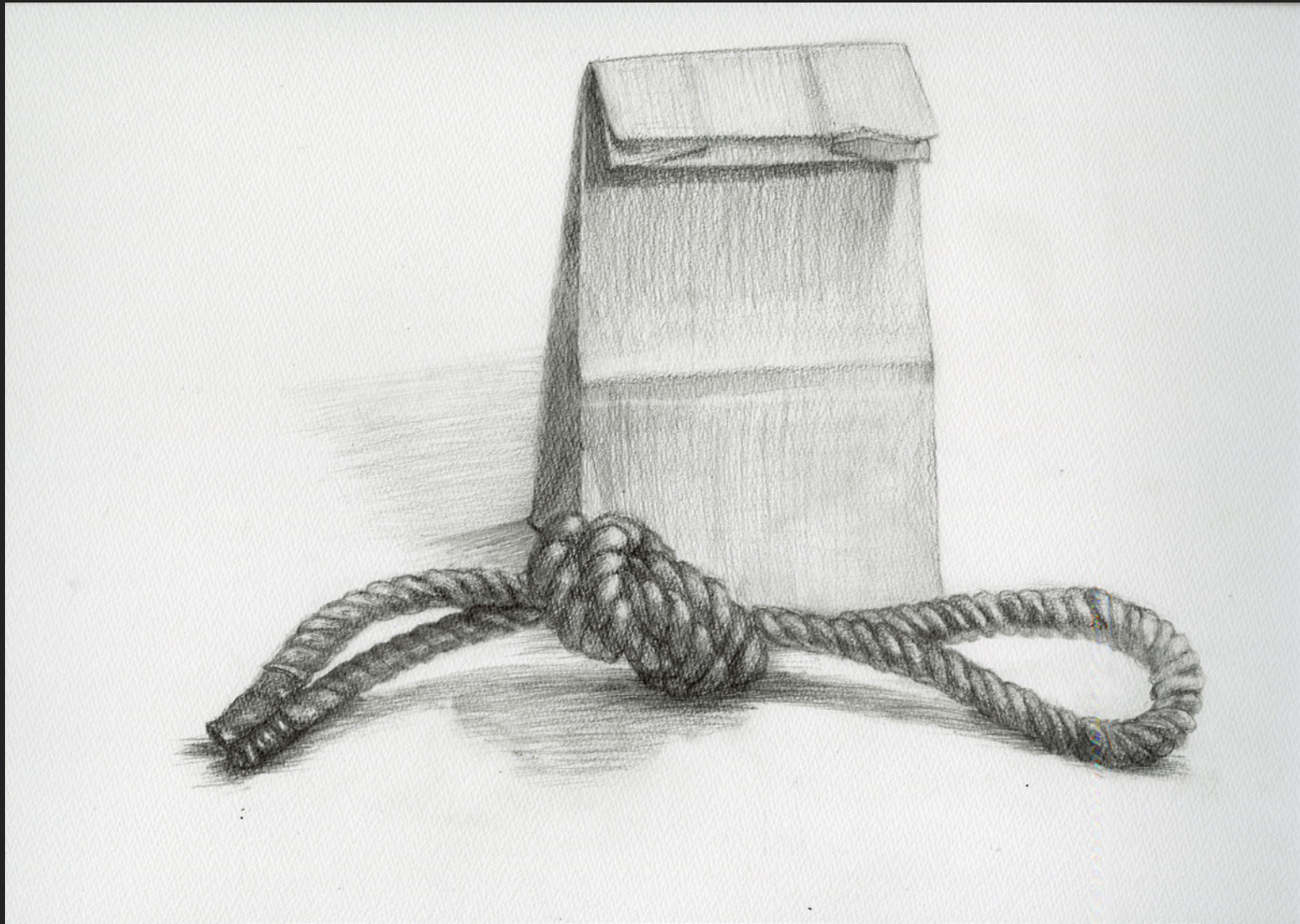

制作時間 約 10 時間

制作期間 2023/5 月～ 2023/6 月



齋藤虎白

専門学校千葉デザイナー学院

saito.kohaku221112@cdg-st.jp