

profile



市原茉奈

Mana Ichihara

2002年5月11日、茨城県神栖市で誕生。現在千葉県に在住。

小学生の時に見たNHK（Eテレ）番組「デザインあ」に感銘を受け、デザイナーを志すようになった。

今までにないような斬新で前衛的なデザインが好き。

好きなデザインは「frutiger aero（フルティガー・エアロ）」「DreamCore（ドリームコア）」

気になったことは知って完全に理解するまで気が済まない性格。

将来的には自分の個性を活かしつつ、色々なデザインを作れるデザイナーになりたいと思っている。

Skill（資格・検定）

- ・普通自動車第一種運転免許（AT限定）取得
- ・全商主催ビジネス文書実務検定第2級 合格
- ・全商主催情報処理検定第2級 合格
- ・全商主催珠算・電卓実務検定第1級 合格

Skill（soft）

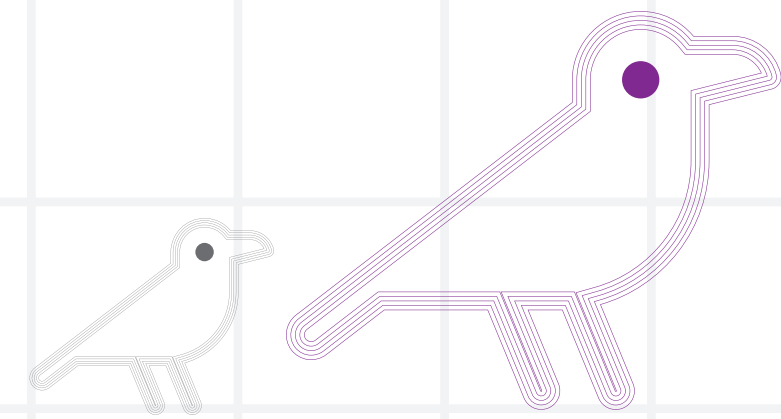

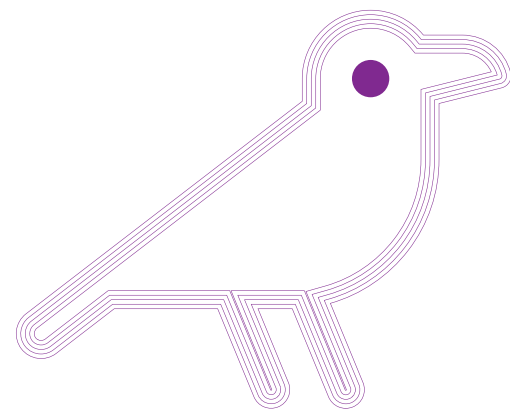

contents

1. Advertising

2. Editorial design

3. LOGO design

4. Branding

5. Photographic

6. Other

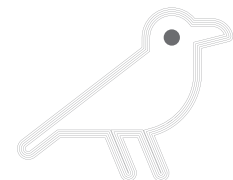

Addvertising



千葉デ文庫

杏仁 豆腐

プルプル



简单美味しい
至福のデザート

¥408
(税込 ¥440)

豆腐 杏仁

这很美味

杏仁 豆腐

プルプル



简单美味しい
至福のデザート

¥408
(税込 ¥440)

豆腐 杏仁

这很美味

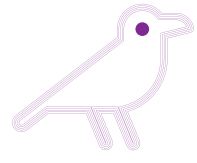

授業課題

KALDI の店内ポップ (杏仁豆腐)

制作時間：約 9 時間

使用ソフト： Ai Ps



W:128mm

H:92mm

Concept

KALDI の定番商品「パンダ杏仁豆腐」の店内形状用のポップを制作しました。

パンダと杏仁豆腐のパッケージでいかにも中国！というイメージが強かったのでポップのデザインも THE 中国というイメージで作成しました。

四辺に配置してある杏仁豆腐の文字は中国のランタンを意識しています。

おはなし聞いて！

—聞いてなかったを無くそう—



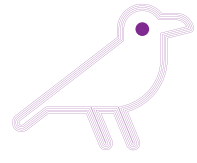

Concept

公共ポスターとして、「イヤホンで音楽を聴いていることで起こる事故」をテーマに作成しました。モチーフとしては「赤ずきん」です。

おばあさんの居場所を聞いている狼と、音楽を聴いていて話を聞いていない赤ずきん。

小さい子どもでもわかるようなビジュアルで、最近広まりつつある問題に

多くの人に理解してもらえるようなデザインにしました。



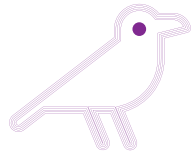

授業課題 話題になった広告の次シリーズを作る

制作時間：約 12 時間

使用ソフト：Ai Ps



Concept

「BOOK・OFF」では寺田心君のあのキャッチフレーズで有名な広告がありました。本だけではなく、色々なものが売買できることをその広告で初めて大々的に売り出したので、その次シリーズということで「ブックオフでは本以外も売ったり買ったりできる」ということをデザインに取り入れました。またイメージキャラクターもいるのでブックオフというブランドを最大限に活かせると思い使用しました。

あなたが "一人目"

いじめで悩んでいる人やいじめに実際にあっている人を、見て見ぬふりをしていませんか？見て見ぬふりも立派ないじめです。そして、いじめという悪から自殺は生まれてしまいます。このポスターを見ているあなたは、いじめからその人を救い出すヒーローになれるのです。ほんの些細なことでもいじめから救うことは出来ます。さあ、勇気を出して、あなたが一人目の救世主になって見ませんか？



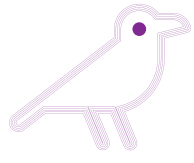

自主制作

2021 年度 (第 9 回) 「いじめ・自殺防止」 コンテスト (ポスター部門)

制作時間：約 9 時間

使用ソフト：Ai

●最優秀賞 受賞

あなたが "一人目"

いじめで悩んでいる人やいじめに実際にあっている人を、見て見ぬふりをしていますか？見て見ぬふりも立派ないじめです。そして、いじめという悪から自殺は生まれてしまいます。このポスターを見ているあなたは、いじめからその人を救い出すヒーローになれるのです。ほんの些細なことでもいじめから救うことは出来ます。さあ、勇気を出して、あなたが一人目の救世主になって見ませんか？



Concept

いじめやそれによる自殺防止のポスターを制作しました。

自分が実際いじめに遭っていなくても、いじめられている人を見て見ぬふりするのもいじめの一環だということを伝えるようにデザインしました。

黄色と黒の警戒色を使用したのはどんな人でもこのことを忘れないでほしいという意味を込めています。



ネモフィラと
空と海とが織り成す
青のハーモニー。

茨城県 ひたちなか市

北アメリカ原産の一年草で、和名を瑠璃唐草(るりからくさ)といいます。

みはらしの丘一面が青く染まり、空と海の青と溶け合う風景は、まさに絶景です。

Hitachinaka City, Ibaraki Prefecture

Rurikarakusa is an annual plant native to North America. The view of the entire Miharashi hill dyed in blue and blending with the blue of the sky and the sea is truly a superb view.

이바라키현 히타치나카시

북아메리카 원산의 일년생초. 학명을 무리 달초(무리카라쿠사)라고 합니다. 미하라시의 언덕 일면이 푸르게 물들어 하늘과 바다의 푸른색과 융합하는 풍경은 바로 절경입니다.

茨城县 常陸那珂市

琉璃草是一种一年生植物，原产于北美。整个三崎丘陵被染成蓝色，与蓝天和大海融为一体，真是绝妙的景色。



Hitachi Inasako Park
真やかな国園を揺ける花と緑いづばいの都市公園
国営ひたち海浜公園



神秘が観れる池。

茨城県 鹿嶋市

鹿島神宮の奥地にある「御手洗池」はまるで絵画のような神秘的な池です。

1日に40万リットル以上の湧水があり、水底が一面見渡せるほど澄みわたっています。

Kashima City, Ibaraki Prefecture

Mitarai Pond, located in the depths of Kashima Shrine, is a mystical pond that looks like a painting. There is more than 400,000 liters of spring water per day, and the water is so clear that you can see the bottom of the water.

이바라키현 카시마시

가시마 신궁의 오지에 있는 「오테세F이제」는 마치 그림 같은 신비한 연못입니다. 하루에 40만 리터 이상의湧수가 있어, 수위가 일면 바닥을 수 있을 정도로 맑고 있습니다.

茨城县鹿嶋市

位于鹿岛神社深处的御手洗池，是一座如画一般的神秘池塘。每天有超过40万升的泉水，水清见底。



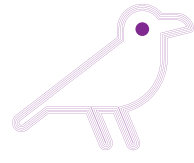

授業課題 外国人向け観光ポスター

制作時間：約 16 時間

使用ソフト：Ai Ps



Concept

外国人観光客向けの PR ポスターです。私は地元の茨城県を選択しました。
また、外国人向けなので日本語と合わせて英語、韓国語、中国語の紹介文を載せています。
写真の良さを十分に引き出すために色数を2～3色に限定してレイアウトを心がけました。
見栄えのために使用するカラーも写真から流用しています。

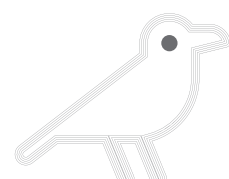

Editorialdesign



その1票でストーリーが変わる!? 投票でD.R.Bに参加!

現在、2回目のバトルシーズンが開幕した“Division Rap Battle”ではリスナーの投票により勝敗が決まり、その結果が作品のストーリーに影響していくのが『ヒプノシスマイク』の面白いところ。第1回はCD投票の形式で行われたが、今回は3つの異なるバトルが楽しめる新投票システムを採用。1月から開催されたヒプノシスマイク-Division Rap Battle-6th LIVE<< 2nd D.R.B.>>のLIVE投票、同じ対戦カードでリリースされるBATTLE CDに封入された投票券で参加するCD投票、そしてディビジョンメンバーがバーチャル空間で対決するというVR BATTLEでのVR投票。現在、ライブ投票と1st BATTLE CD (オオサカ VS イケブクロ)

の投票は受付終了、2nd BATTLE CD(ナゴヤ VS シンジュク)と3rd BATTLE CD(シブヤ VS ヨコハマ)はまもなくリリース & 投票受付が開始される。そして気になるVR BATTLEの詳細は後日発表。3Dモデル化された18人のディビジョンメンバーがバーチャル空間で対決するというので、一体どんなものになるのか今から楽しみです。現在、公式YouTubeチャンネルにアップされている2nd D.R.B.の開幕TRAILERには山田一郎の3Dモデルが起用されており、テーマソング『ヒプノシスマイク-Glory or Dust-』も一部聴くことが可能なので、CD投票に参加しつつトレーラー映像をチェックして、さらなるVR投票を楽しみに待とう!

< In Stores Now >



1st BATTLE CD
『どついたれ本舗 VS Buster Bros!!!』
KICA-3289 ¥2,000 + 税
M1. Joy for Struggle / どついたれ本舗・Buster Bros!!!
作詞: ポチョムキン 作曲: MZO・ポチョムキン 編曲: MZO
M2. 笑オオサカ! ~ What a OSAKA! / どついたれ本舗
作詞: トータス松本・SHINGO★西成
作曲: トータス松本 編曲: ウルフルズ&菅原観平
M3. Restart!!! / Buster Bros!!!
作詞: WILYNKA・VIGORMAN 作曲・編曲: GeG
M4. Dorama Track「Aikata(s)Back Again」
M5. Dorama Track「Life is what you make it」



Next Battle
Fling Posse VS
MAD TRIGGER CREW
2nd Battle CD 3.24 Release
KICA-3291 ¥2,000 + 税

< Live Information >

5th LIVE リベンジ公演決定!

昨年3月にメットライフドームにて開催予定だったものの、新型コロナウイルス感染拡大の影響を受けて中止となった「ヒプノシスマイク-Division Rap Battle-5th LIVE@サイタマ(SIX SHOTS TO THE DONE)」リベンジ公演が決定。配信以外で初となる6ディビジョン18名全員が歌唱する初のライブをお見逃しなく! 続報は公式サイトをチェック!

5thライブリベンジ公演(タイトル未定)

【日程】8月7日(土)・8日(日)【出演】木村 昂、石谷 幸貴、天崎 滉平、池田 晋太郎、菊田 祐、神尾 晋一郎、白井 悠介、斎藤 社馬、野津 山幸宏、速水 奨、木島 隆一、伊東 健人、岩崎 隼太、河西 健吾、黒田 崇矢、黒山 雅太、榊原 優希、竹内 崇治(予定)
※会場等詳細は後日発表 ※中止となった「ヒプノシスマイク-Division Rap Battle-5th LIVE@サイタマ(SIX SHOTS TO THE DONE)」のチケット購入者への優先申込受付あり。



原作: EVIL LINE RECORDS
キャラクター設定原案・世界観設定: EVIL LINE RECORDS、百瀬 祐一
キャラクターデザイン原案: Kazu(オトメイト)
https://hypnosismic.com/

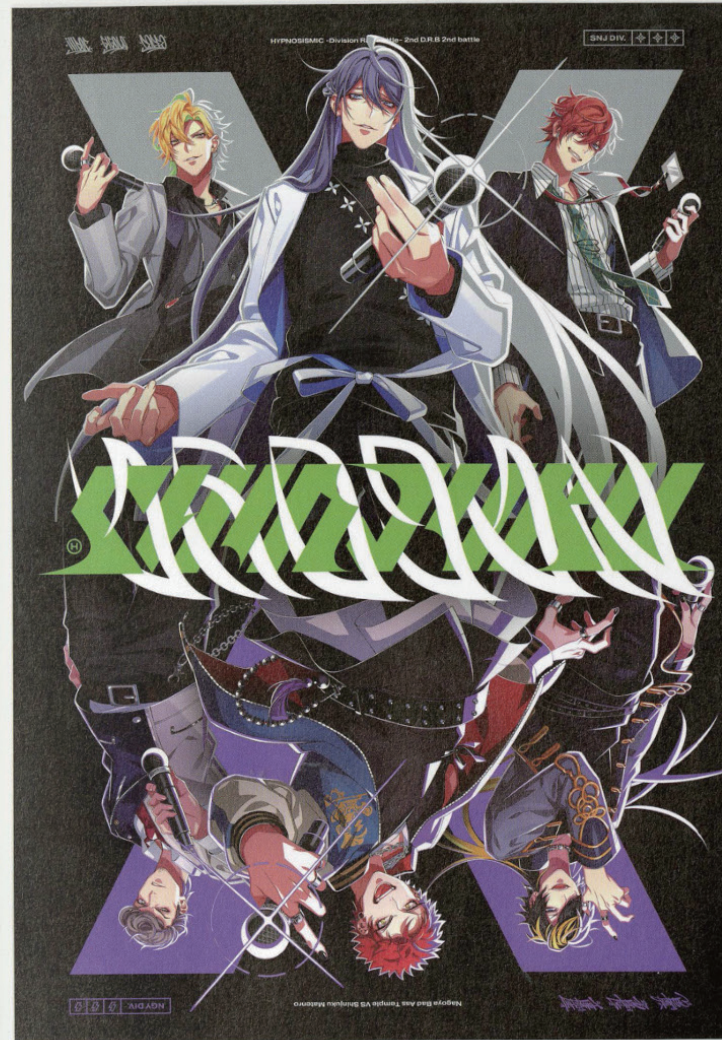

2nd Battle CD
Bad Ass Temple VS MATENRO

『Bad Ass Temple Vs 麻天狼』
ジャケット写真が到着!

< 3.10 Release >



『Bad Ass Temple Vs 麻天狼』

KICA-3290 ¥2,000 + 税
M1. Light & Shadow / Bad Ass Temple・麻天狼
作詞: KEN THE 390 作曲・編曲: 井手コウジ
M2. 開砲 / Bad Ass Temple
作詞: AFURO (from MOROHA) 作曲・編曲: 池永正二 (from あらかじめ決められた恋人たちへ)
M3. TOMOSHIBI / 麻天狼
作詞: GADORO 作曲・編曲: DJ KRUSH
M4. Drama Track(仮)
M5. Drama Track(仮)
封入特典: CD投票券(初回製造分のみ) ※投票締切3月23日23:59まで



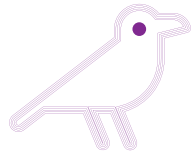

授業課題 雑誌レイアウトの模写

制作時間：約 10 時間
使用ソフト：Id



見本となった雑誌



模写したものの

Concept

すでにある雑誌の見開き 1 ページを模写したものです。
雑誌をスキャンし、そこから自分の目で見た情報のみでフォントや枠線の配置などを考えながら作成しました。全く同じフォントが手元にあるとは限らないので、元の雑誌と似ているフォントを探しながら似せていく作業が一番時間がかかりました。

注文の多い料理店

宮沢賢治

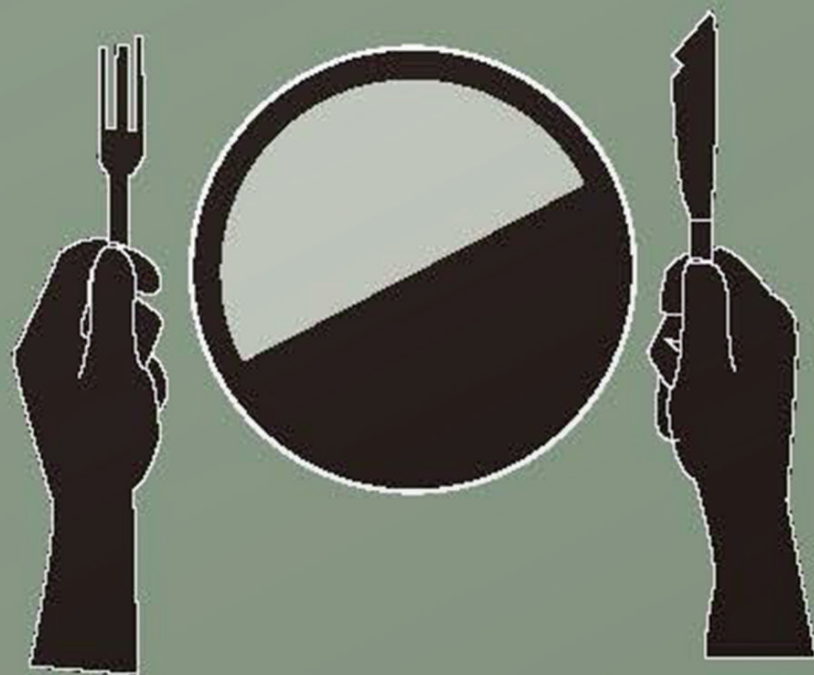

千葉デザイナー学院出版

注文の多い料理店

宮沢賢治

千葉デザイナー学院出版

ISBN000-0-000-00000-0
C0000 ¥0000E

02

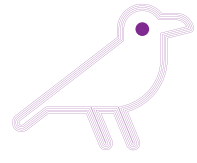

授業課題 単行本のハードカバー

制作時間：約7時間

使用ソフト：Id Ai



Concept

単行本（注文の多い料理店）のハードカバーをデザインする課題です。
あえてシンプルなデザインにすることで、物語の想像性を読者が高められるようにしました。また、暗めの色は物語の不気味さから設定しました。



3月11日号 ヤングアニマル
毎月第2・第4金曜日発行

〒100-0001 東京都千代田区千代田1-1-1
M&Aビル 4F/5F/6F/7F/8F/9F
TEL: 03-5561-0001 FAX: 03-5561-0002
URL: WWW.YOUNG ANIMAL SHUEISHA.COM



2月11日号 ヤングアニマル
毎月第2・第4金曜日発行

〒100-0001 東京都千代田区千代田1-1-1
M&Aビル 4F/5F/6F/7F/8F/9F
TEL: 03-5561-0001 FAX: 03-5561-0002
URL: WWW.YOUNG ANIMAL SHUEISHA.COM



ISBN 978-4-00-00000-0
C000 100008

がんばれ!! あいぼっと
Good luck!! Ibot

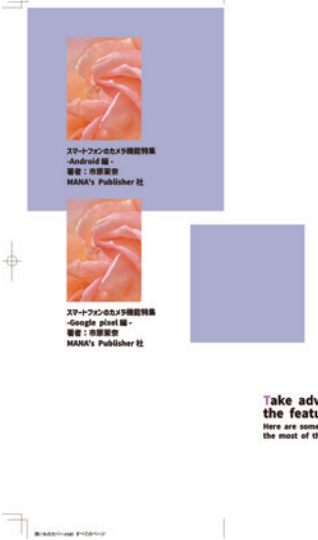
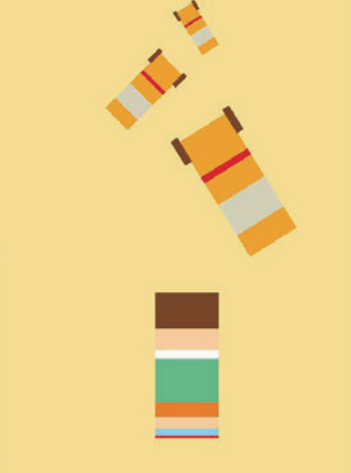

ISBN 978-4-00-00000-0
C000 100008



iPhone and Photos
A professional photo collection that you can take with your iPhone.

Take advantage of the features of your iPhone.
Here are some photos that make the most of the iPhone's camera functions.

Let's Become an iPhone Camera Master!

●他にもこのようなカバー、表紙を作成しました。



BAY-B YOKAN 1,300円(税込) ※セット価格
販売価格: 5本箱 (個別販売あり)
個数: 1箱から

「なつめ」の味を
お楽しみください。
お土産にぴったり
です。



びーなつつ最中
販売価格: 一個150円・8個1450円
個数: 1個から

「なつめ」の味を
お楽しみください。
お土産にぴったり
です。



後日撮影

梅と小豆の琥珀糖
販売価格: 1個300円(税込)
個数: 1個から



なごみの米屋 (徳本店)
〒千葉県成田市上町500
☎0476-22-1661

千葉の和菓子で 心をこめたら

手土産を贈ろう

なごみの米屋が贈る
千葉の伝統を受け継ぐ
上品な和の味わい

びーなつつパイ・びーなつつ
販売価格: 一個150円
個数: 1個から

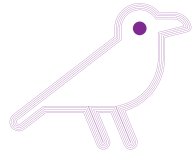

授業課題 手土産を題材にした雑誌の見開き

制作時間：約 16 時間
使用ソフト：Id

千葉の手みやげ 「菓子」篇

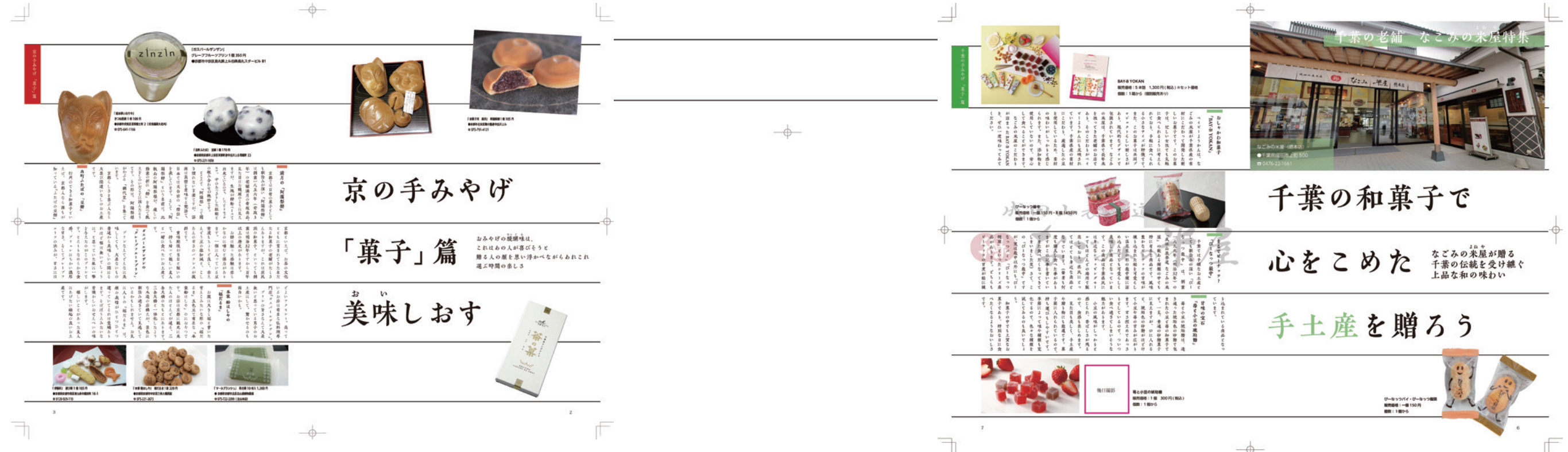

Concept

すでにある罫線のフォーマットから自分なりに文字・画像をレイアウトしていく課題です。千葉県の記事に関してはグループワークで調査をし、一から内容を作成しました。和菓子の手土産が多かったので和風で尚且つお菓子の良さがでるよう、すっきりしたフォントを選びました。

中学生のための 社会

-Middle school society-

東京書籍



Social studies

基本学習編

画、てれ生が時、時たっ標と
いくにみ住もし基へこと、る果出が画、てれ生が時、時
たっ標といくにみ住もし基へこと、つ立が画に基に書

わからなくても考える

1...問題文にはヒントがいっぱい!

基本的に「名称」は、漢字やそれだけを見て、ある程度推測できる。

2...常識的に考えよう

社会の疑問は、年月の並び替え問題。苦手な子は飛ばしてしまおう!
(難問は大差付きません)

問題の解き方ポイント!

●選択問題

・グルーピング ・消去法

わかっていることだけを見る! (全部わからなくても正解の確率を上げれる!)

●記述問題型を決める!

「変化」→○○になった

「理由」→○○だから

「違い」→○○に対し○○だ

※資料・表に注目して○○の部分 を見つける

●資料・表がある問題

資料を読み解く

(ヒントがいっぱい)

「大きく異なる数字」「変化があるところ」「1位に注目」

レポート学習が
大事カラ!

何度も
読み返すガラ。

重要

地図記号

三角点	水準点	電子基準点	市役所	村町役場	官公署	裁判所	税務署		
警察署	消防署	小中学校	高等学校	博物館	図書館	郵便局	病院	老人ホーム	寺院
交番	史跡・名勝 天然記念物	神社	寺院	温泉	工場	発電所等	灯台	風車	煙突
広葉樹	針葉樹	竹林	ヤシ科樹林	荒地	田	畑	果樹園	桑畑	茶畑

●歴史の問題

キーワードで覚える!

○○だったら●●時代ごとに覚えるといい! ○○だったら●●時



Q. 安土桃山時代といったら?



Q. 明治時代といったら?

→答えはPOO, P.OOへ!

●三権分立の仕組み

そのままテストに出ることもよくある!

できるだけ頭に入れておこう!!

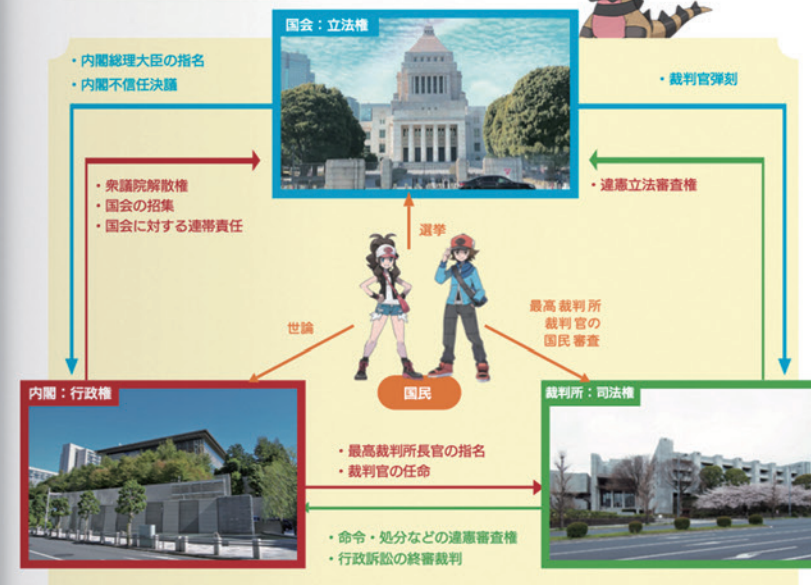

基本学習編

04

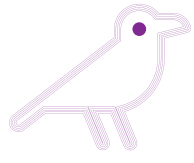

授業課題 教科書の企画デザイン

制作時間：約 23 時間
使用ソフト： **Id**



カバー表紙



中表紙

Concept

キャラクターとコラボレーションした教科書を企画・デザインしました。
ターゲットの中学生が見やすく、楽しく学べるようにキャラクターの要素とユニバーサルデザインを意識しながら作成しました。



基本学習編

問題を解くには、問題文をよく読んで、必要な情報を抜き出すことが大切です。また、問題文をよく読んで、必要な情報を抜き出すことが大切です。

わからなくても考える

- 1...問題文にはヒントがいっぱい!
基本的に「名称」は、漢字やそれだけを見て、ある程度推測できる。
- 2...常識的に考えよう
社会の常識は、年号の並び替え問題。苦手な子は飛ばしてしまおう!
(難問は大差付きません)

問題の解き方ポイント!

- 選択問題
・グルーピング・過去法
わかってることだけを見る! (全部わからなくても正解の確率を上げられる!)
- 記述問題型を決める!
[変化] → ○○になった
[理由] → ○○だから
[違い] → ○○に対し○○だ
※資料・表に注目して○○の部分を見つめる
- 資料・表がある問題
資料を読み解く
(ヒントがいっぱい)
[大きく異なる数字] [変化があるところ] [1位に注目]



重要

地図記号



歴史の問題

キーワードで覚える!

○○だったら●●時代ごとに見えるといひ! ○○だったら●●時



三権分立の仕組み

そのままテストに出ることもよくある!
できるだけ図に入れておこう!!

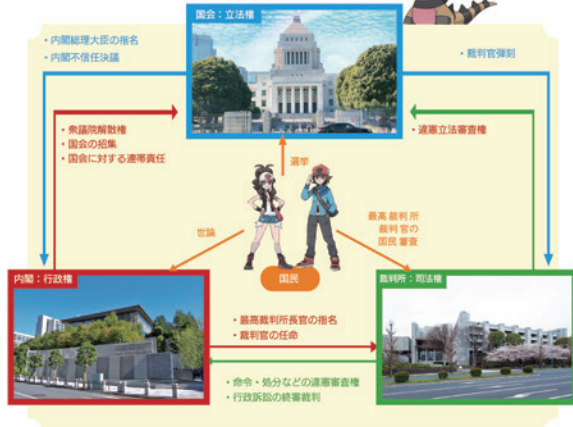

基本学習編

2~3ページ

問題の解き方ポイント! 地図編

- 地図を読み解く問題
[25000分の1] 地図上1cmで25000cm(250m) っていうこと
等高線(ウネウネしてる線)に注目(近くに数字があるよ)
- 地図がある問題赤道は縦い
よく知っている「日本」を基準に考えるといいよ
[近くにある] ということは、さほど変わらない。
- 時差
日本→東経135度(ここは見える)
地球は1日1周する。(360度÷24時間=15度) 経度15度
で1時間の時差。必ず時計を書いて時差を確認!
日本は日付が変わるのは、世界の中で早い。
- 雨量図(→POO)
・その名の通り。降水量(雨) 気温(温) に注目
・北半球と南半球は気温が逆
よく知っている「日本」を基準に考えるといいよ
同じ場所(経度)なのに気温が違う→標高が違う(山)

覚える地図名称(1) 六大陸と三大洋



4~5ページ

手帳にマスター!! OOといえばクイズ

- 寒い→北
- 雨温図→降水量・気温
- 時差→日本は東経135度
- 針葉樹→寒いところ
- 内陸→海産なし
- 日本の屋根→黒野風
- チューリップ→富山風
- 第二次世界大戦被害→長崎県・広島県
- 交通機関発達→人口増・便利
- 公共料金→安定
- 社会主義経済→中国
- 空海化→マイナスイメージ
- プランテーション→インドネシア・天然ゴム
- 赤道→暑い
- 天然ゴム→東南アジア
- バナー→フィリピン
- 第一次世界大戦→大正時代
- 世界恐慌→昭和時代
- 日本の国際連合加盟→昭和時代
- ポルトガルとの貿易→安土桃山時代
- オランダと長崎の出島での貿易(鎖国)→江戸時代
- ロシアとの樺太・千島交換条約→明治時代
- イギリスとの日英同盟→明治時代
- 武士の時代→鎌倉時代
- 天下統一→安土桃山時代
- 晴・道隆使→貞享時代
- 唐・道隆使→奈良時代
- 宋・日宋貿易→平安時代
- 明・日明貿易(勘合貿易)→室町時代
- 武士と貴族の文化融合→室町時代
- 大日本帝国憲法制定→明治時代
- 普通選挙制度の実現→大正時代
- 高度経済成長期→昭和時代
- 近い→便利
- 貿易→近いところとする
- 田沼徳次→江戸時代
- 地租改正→明治時代
- 享保の改革
- 徳川吉宗・新田開発・目安箱・公事方御定書
- 田沼徳次の政治→株仲間・長崎貿易を奨励
- 寛政の改革
- 幕本・御家人の借金返済し・田米
- 天保の改革
- 水野忠邦・株仲間を解散・徳川家
- 家市楽座→安土桃山時代
- 日米修好通商条約→江戸時代
- 律令政治→奈良時代
- 東回り航路・西回り航路→江戸時代
- 殖産興業政策→明治時代
- 定期市・地頭→鎌倉時代
- 稲作→室町時代
- 黒田永年私財法→奈良時代
- 備中殿・千歳こき→江戸時代
- 文明開化→明治時代
- 自由民権運動→明治時代前半
- 政党内閣・普通選挙→大正時代

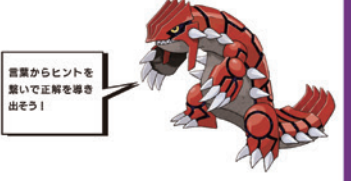

基本学習編

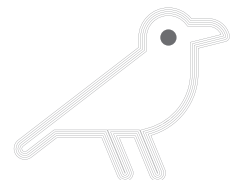

LOGOdesign

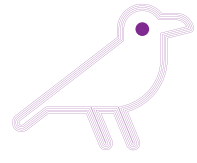

授業課題
企業のロゴタイプ&シンボルリニューアル

制作時間：約 18 時間

使用ソフト：Ai



株式会社千葉インストルメンツ
CHIBA INSTRUMENTS



CHIBA INSTRUMENTS

株式会社千葉インストルメンツ



CHIBA INSTRUMENTS

株式会社千葉インストルメンツ

Concept

架空の企業のロゴタイプとシンボルのリニューアル企画として作成しました。
授業課題なので会社名を改名して作っていますが、私の祖父が経営している会社のシンボルマークをリニューアルし、そこにロゴタイプも追加する形で作っています。
スタイリッシュでまとまりのあるデザインを目指しました。



元となったシンボル
(ロゴタイプは決まったものではありませんでした)

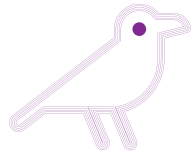

授業課題

架空の動物園のロゴタイプ&シンボルを使用したポスターとバナー

制作時間：約 6 時間

使用ソフト：Ai

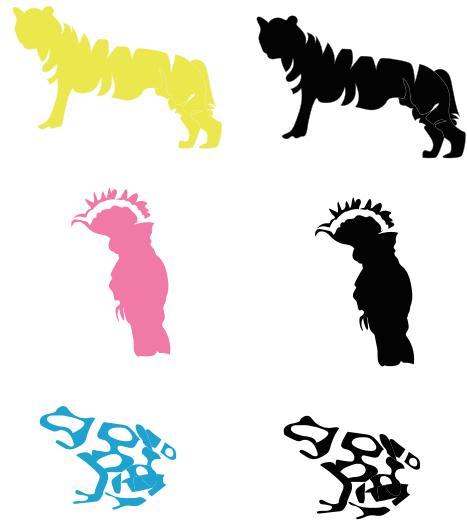

KAMISU ZOO

KAMISU ZOO

シンボルとロゴタイプ



ポスター

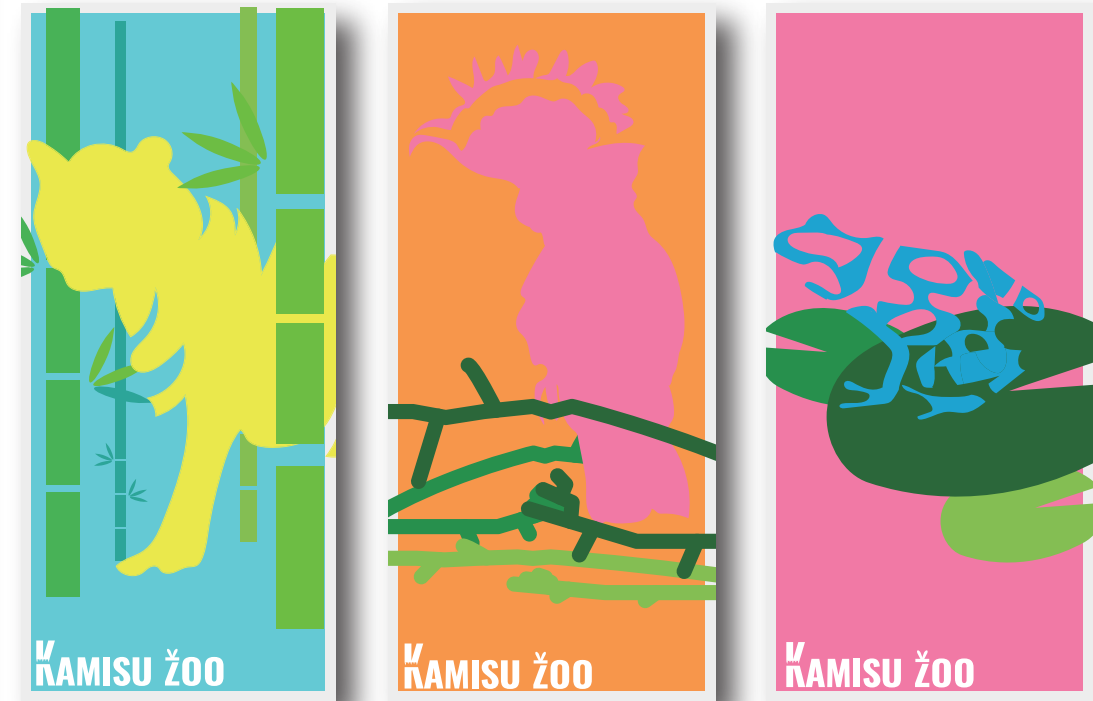

バナー

※博物館等にある布製の垂れ幕です

Concept

動物園のシンボルということで象徴となる動物3匹をピックアップし、それを元にロゴタイプとシルエット調のシンボルを作成しました。(トラ、クマサカオウム、マダラヤドクガエル)

3原色となる動物を使用し、カラフルでインパクトやアート性のあるデザインにしました。また、子供のみならず大人も行こうと思えるようなデザインを心がけました。

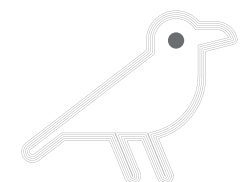

Branding

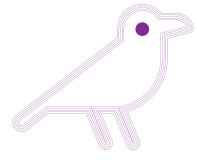

授業課題

自校のロゴタイプ&シンボルリニューアルとリブランディング

制作時間：約 18 時間

使用ソフト： Ai Ps

タグライン (スローガン)



シンボル

「自分を越えた時、**未来**につながる。」

千葉デザイナー学院

和文ロゴ

CHIBA DESIGNER GAKUIN

欧文ロゴ

ロゴタイプ

・学生証

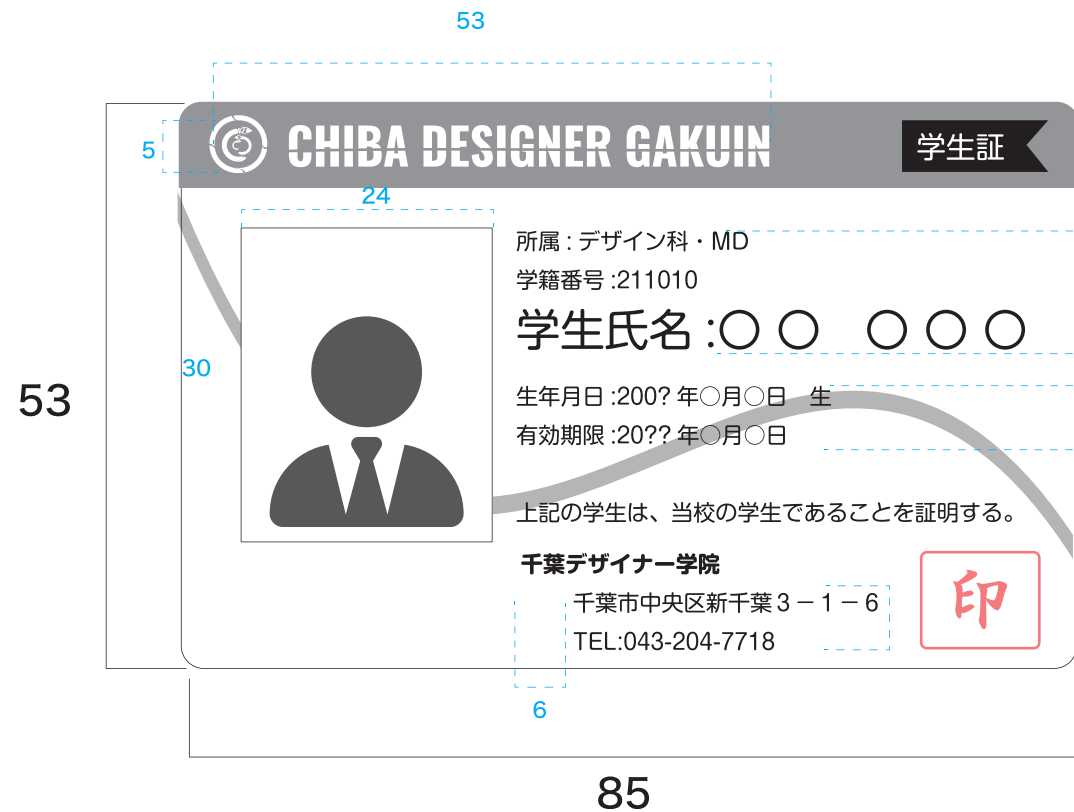

・業務用バッグ





• 屋外ビジュアル



• 正面看板



・限定ボトル



・ピンバッジ

・オリジナルキャラクター



ちばみーちゃん
(本名：千葉 みらい)

年齢：ひみつ
性別：女の子
身長：150cm
体重：ひみつ
好きな食べ物：梨
趣味：お絵かき



・サステナブルバッグ

Concept

自校のロゴタイプ&シンボル
リニューアルに伴い、校舎の
ビジュアルやグッズ等の改良、
さらにオリジナルキャラク
ターの作成をしました。
また、本校はデザイン学校な
のでCMYKが一番よく使うも
のだと思ったのでCMYKの色
を元に全体的にデザインして
います。
ハレーション防止のため特に
目立って見せたい部分以外は
明度を下げたり不透明度を調
節しています。

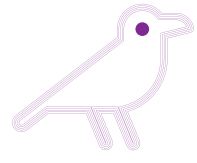

授業課題 株式会社 (BOOK・OFF) のリブランディング

制作時間：約 18 時間

使用ソフト：Ai Ps

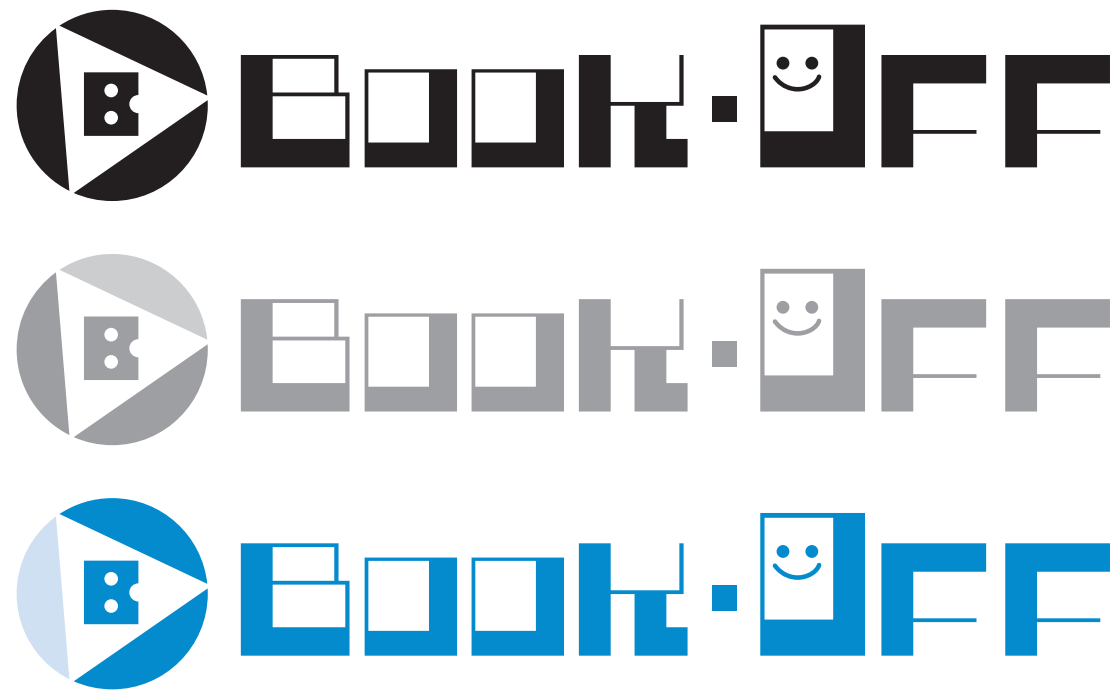
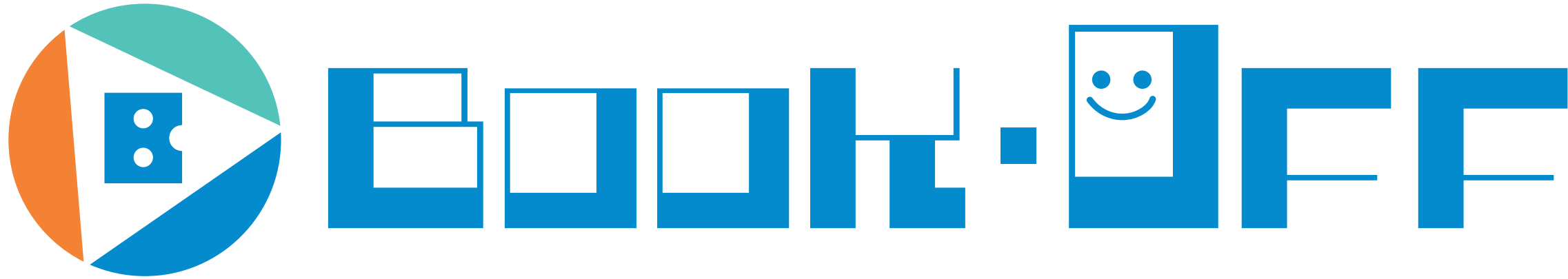

●ブランドカラー
BOOKOFFGP



店舗形態によってカラー変更する

コンセプト

新たな発見、そして豊かな生活をお届けします。
利用して下さる全てのお客様に感謝を込めてサービスを提供します。
お品物一つ一つを大切に扱い、お客様が希望する形で提供します。



コンセプト

買取、販売サービスを通じて多くの人の生活を豊かにする。
売ることから始まる物の循環を構築していく。
リユース、リサイクルを通じて環境問題や社会問題の解決に取り組む



メッセージ

あるじゃん探そう！





・ステーションナリー



・屋外ビジュアル



・スタッフ制服

Concept

株式会社ブックオフホールディングスのリブランディングをしました。

シンボルとロゴタイプのリニューアルから、店舗形態ごとのカラーリングの変更。さらに企業理念の核となるブランドプロミス等のリニューアルを考えました。

元々のオリジナルブランドカラーを活かしつつ、さらなる顧客修得を目指して誰にでも親しめるようなまとまりがあるデザインにしました。

また、店舗スタッフにはロゴ入りの制服があるためリブランディングする際にそちらもリニューアルしました。

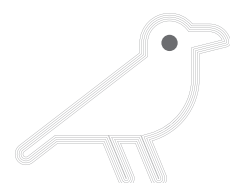

PhotoGraphic



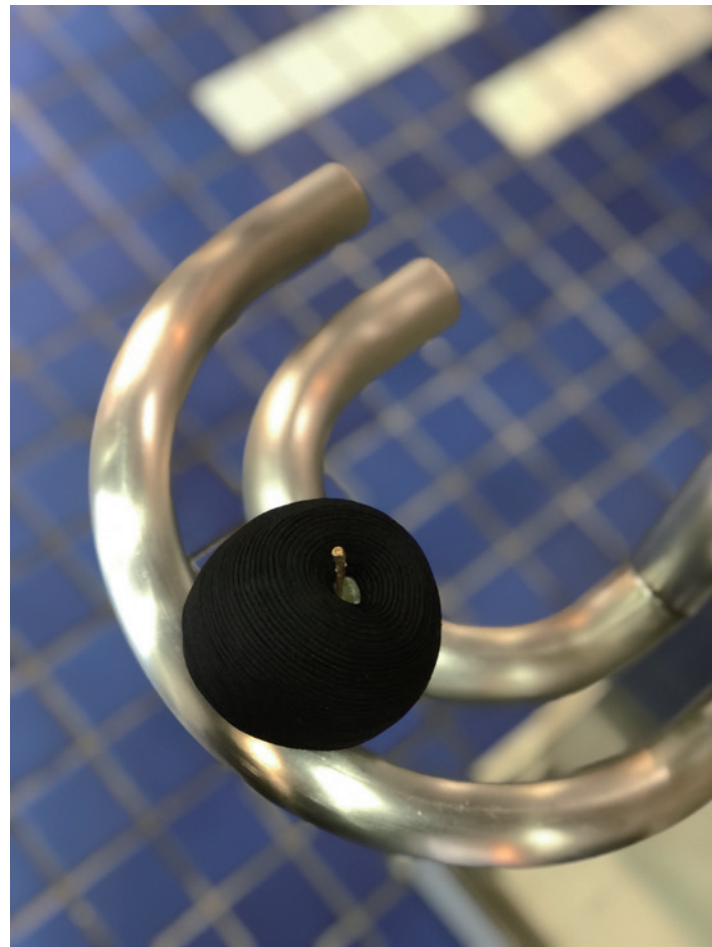

使用ソフト：iPhone 編集機能、Ps

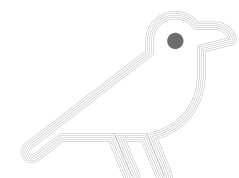

other



3D デザイン

制作時間：約 18 時間

使用ソフト： Ai Ps

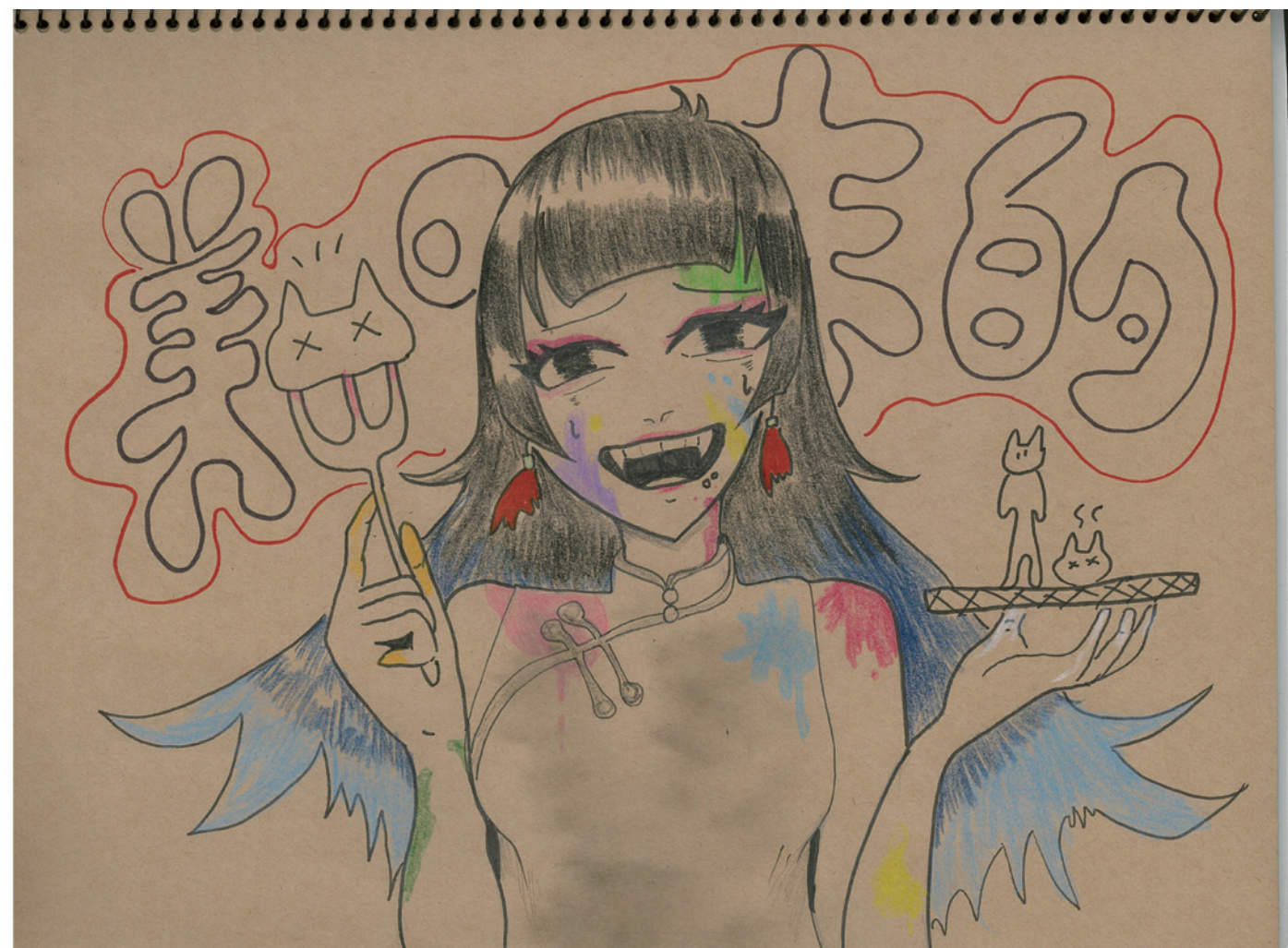
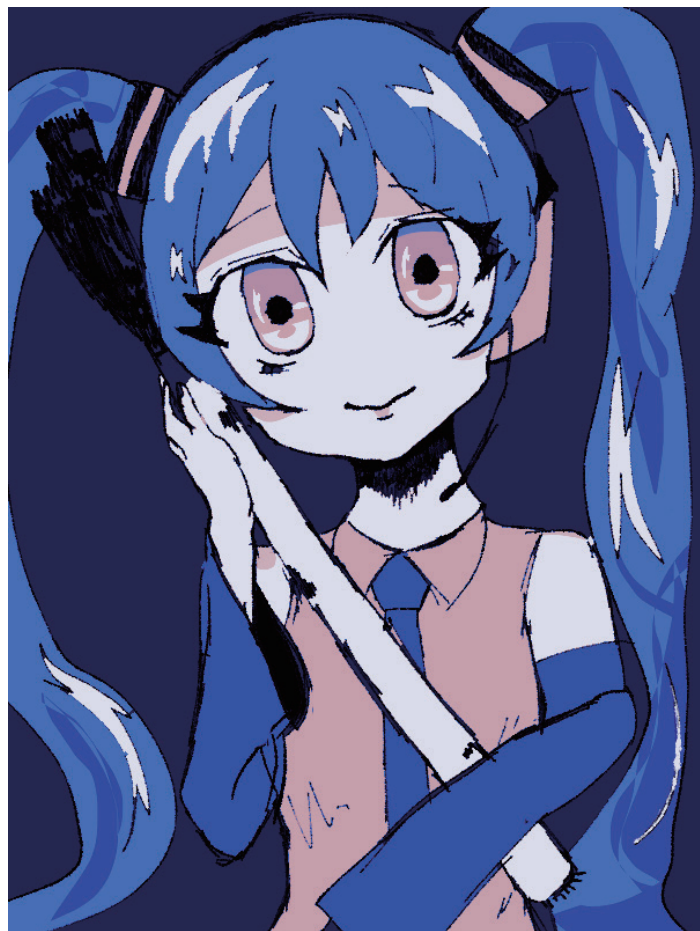

イラストレーション

制作時間：約 5 時間

使用ソフト：Ps 

使用ツール（アナログ）：色鉛筆



Webdesign





くつろぎを演出するゆとりの空間で、
こだわり抜いた上質の味わいをお楽しみください

Information

2023/00/00 営業時間変更のお知らせ

2月より以下の営業時間変更の予定です。ご利用の際は、あらかじめご了承ください。
料理：1コースオーダー 2200円
ドリンク：2コースオーダー 2200円
期間：2/20 - 2/28
※2/27よりお肉のみのみの営業時間に変更となります。
営業時間：PM14:00 - PM11:00

全店舗共通店休日

	日	月	火	水	木	金	土
AM	○	○	○	○	○	○	○
PM	○	○	○	○	○	○	○

メニュー Menu

Enjoy delicious yakiniku at Midocu



ごあいさつ

【味道苑】のホームページをご覧いただきありがとうございます。
当店は埼玉県草加市（草加店）・三郷市（三郷店）・越谷市（藤生店・東越谷店・せんげん台店）に5店舗展開する焼肉店です。
厳選和牛を使用し、良いお品をお安くご提供しております。各店舗に在庫もございますので、各種ご宴会にご利用ください。
皆様のご来店を心よりお待ちしております。

店舗紹介



メニュー Menu

Enjoy delicious yakiniku at Midocu



お料理 お飲物 セット ランチ 宴会

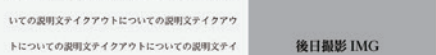
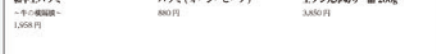
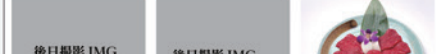
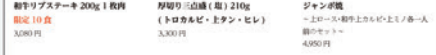
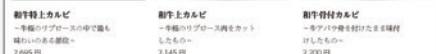

店舗一覧

草加店 | 三郷店 | 藤生店 | 東越谷店 | せんげん台店



草加店 〒345-0003 埼玉県草加市南郷 2-2-1
営業時間 AM11:00 - PM11:00
料理 LO:PM10:00
ドリンク LO:PM10:30
（午後も休まずで営業しております）
定休日 年中無休 当歳火曜日



三郷店 〒341-0018 埼玉県三郷市早稲田 2-2-7
営業時間 AM11:00 - PM11:00
料理 LO:PM10:00
ドリンク LO:PM10:30
（午後も休まずで営業しております）
定休日 年中無休 当歳火曜日



藤生店 〒345-0037 埼玉県藤生町早稲田 4-1-4
営業時間 AM11:00 - PM11:00
料理 LO:PM10:00
ドリンク LO:PM10:30
（午後も休まずで営業しております）
定休日 年中無休 当歳火曜日



東越谷店 〒345-0023 埼玉県東越谷市東越谷 3-3-1
営業時間 PM4:00 - PM11:00
料理 LO:PM10:00
ドリンク LO:PM10:30
（午後も休まずで営業しております）
定休日 年中無休 当歳火曜日



せんげん台店 〒345-0042 埼玉県草加市せんげん台 4-1-14
営業時間 AM11:00 - PM11:00
料理 LO:PM10:00
ドリンク LO:PM10:30
（午後も休まずで営業しております）
定休日 年中無休 当歳火曜日



草加店 〒345-0003 埼玉県草加市南郷 2-2-1
営業時間 AM11:00 - PM11:00
料理 LO:PM10:00
ドリンク LO:PM10:30
（午後も休まずで営業しております）
定休日 年中無休 当歳火曜日

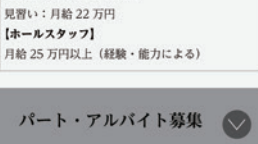

三郷店 〒341-0018 埼玉県三郷市早稲田 2-2-7
営業時間 AM11:00 - PM11:00
料理 LO:PM10:00
ドリンク LO:PM10:30
（午後も休まずで営業しております）
定休日 年中無休 当歳火曜日



くつろぎを演出するゆとりの空間で、
こだわり抜いた上質の味わいをお楽しみください

Information

2023/00/00 営業時間変更のお知らせ
2月より以下の営業時間変更の予定です。ご利用の際は、あらかじめご了承ください。
料理：1コースオーダー 2200円
ドリンク：2コースオーダー 2200円
期間：2/20 - 2/28
※2/27よりお肉のみのみの営業時間に変更となります。
営業時間：PM14:00 - PM11:00

全店舗共通店休日

	日	月	火	水	木	金	土
AM	○	○	○	○	○	○	○
PM	○	○	○	○	○	○	○

メニュー Menu

Enjoy delicious yakiniku at Midocu



ごあいさつ

【味道苑】のホームページをご覧いただきありがとうございます。
当店は埼玉県草加市（草加店）・三郷市（三郷店）・越谷市（藤生店・東越谷店・せんげん台店）に5店舗展開する焼肉店です。
厳選和牛を使用し、良いお品をお安くご提供しております。各店舗に在庫もございますので、各種ご宴会にご利用ください。
皆様のご来店を心よりお待ちしております。

店舗紹介

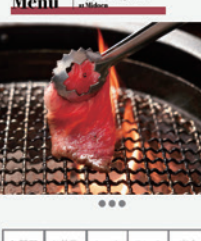
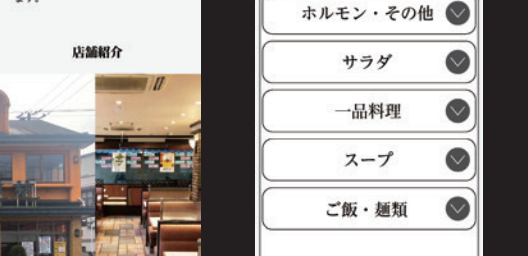

くつろぎを演出するゆとりの空間で、
こだわり抜いた上質の味わいをお楽しみください

Information

2023/00/00 営業時間変更のお知らせ
2月より以下の営業時間変更の予定です。ご利用の際は、あらかじめご了承ください。
料理：1コースオーダー 2200円
ドリンク：2コースオーダー 2200円
期間：2/20 - 2/28
※2/27よりお肉のみのみの営業時間に変更となります。
営業時間：PM14:00 - PM11:00

全店舗共通店休日

	日	月	火	水	木	金	土
AM	○	○	○	○	○	○	○
PM	○	○	○	○	○	○	○

メニュー Menu

Enjoy delicious yakiniku at Midocu



ごあいさつ

【味道苑】のホームページをご覧いただきありがとうございます。
当店は埼玉県草加市（草加店）・三郷市（三郷店）・越谷市（藤生店・東越谷店・せんげん台店）に5店舗展開する焼肉店です。
厳選和牛を使用し、良いお品をお安くご提供しております。各店舗に在庫もございますので、各種ご宴会にご利用ください。
皆様のご来店を心よりお待ちしております。

店舗紹介

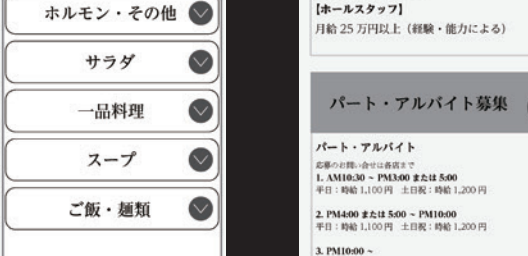

くつろぎを演出するゆとりの空間で、
こだわり抜いた上質の味わいをお楽しみください

Information

2023/00/00 営業時間変更のお知らせ
2月より以下の営業時間変更の予定です。ご利用の際は、あらかじめご了承ください。
料理：1コースオーダー 2200円
ドリンク：2コースオーダー 2200円
期間：2/20 - 2/28
※2/27よりお肉のみのみの営業時間に変更となります。
営業時間：PM14:00 - PM11:00

全店舗共通店休日

	日	月	火	水	木	金	土
AM	○	○	○	○	○	○	○
PM	○	○	○	○	○	○	○

メニュー Menu

Enjoy delicious yakiniku at Midocu



ごあいさつ

【味道苑】のホームページをご覧いただきありがとうございます。
当店は埼玉県草加市（草加店）・三郷市（三郷店）・越谷市（藤生店・東越谷店・せんげん台店）に5店舗展開する焼肉店です。
厳選和牛を使用し、良いお品をお安くご提供しております。各店舗に在庫もございますので、各種ご宴会にご利用ください。
皆様のご来店を心よりお待ちしております。

店舗紹介



くつろぎを演出するゆとりの空間で、
こだわり抜いた上質の味わいをお楽しみください

Information

2023/00/00 営業時間変更のお知らせ
2月より以下の営業時間変更の予定です。ご利用の際は、あらかじめご了承ください。
料理：1コースオーダー 2200円
ドリンク：2コースオーダー 2200円
期間：2/20 - 2/28
※2/27よりお肉のみのみの営業時間に変更となります。
営業時間：PM14:00 - PM11:00

全店舗共通店休日

	日	月	火	水	木	金	土
AM	○	○	○	○	○	○	○
PM	○	○	○	○	○	○	○

メニュー Menu

Enjoy delicious yakiniku at Midocu



ごあいさつ

【味道苑】のホームページをご覧いただきありがとうございます。
当店は埼玉県草加市（草加店）・三郷市（三郷店）・越谷市（藤生店・東越谷店・せんげん台店）に5店舗展開する焼肉店です。
厳選和牛を使用し、良いお品をお安くご提供しております。各店舗に在庫もございますので、各種ご宴会にご利用ください。
皆様のご来店を心よりお待ちしております。

店舗紹介

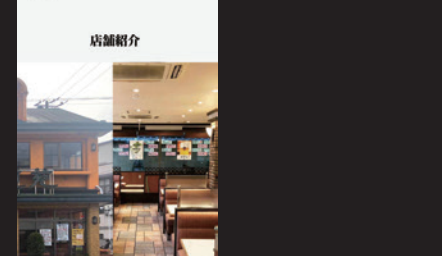

PCバージョン

SPバージョン

授業課題

リニューアルデザイン kamp の作成

制作時間：約 45 時間

使用ソフト： **Ai** **Ps**

Concept

実際にある Web サイトのリニューアル kamp を作成しました。構成にあたる部分はクラス全員で話し合い、その内容から個人で色合いや細かいデザインを構築していきました。高級焼肉店のサイトということでスタイリッシュで高級感が出るように工夫しました。



2023/00/00 営業時間変更のお知らせ

2月より店内の営業時間を変更いたします。ご利用の際は、必ずご確認ください。

料理：コースオーダー 22:00
ドリンク：コースオーダー 22:30
閉店時間：23:00
※3月27日より営業時間のみ
営業時間が PM14:00 - PM11:00 に変更になります。

全店舗共通店休日

	日	月	火	水	木	金	土
AM	○	○	△	○	○	○	○
PM	○	○	△	○	○	○	○

メニュー Menu Enjoy delicious yakiniku at Midou

- お料理
- お飲物
- セット
- ランチ
- 宴会

ごあいさつ

【味道苑】のホームページをご覧いただきありがとうございます。当店は埼玉草加市（草加店）・三郷市（三郷店）・越谷市（藤生店・東越谷店・せんげん台店）に5店舗展開する焼肉店です。



スープ ご飯・麺類

後日撮影 IMG

和牛上カルビ 1,298円

和牛上カルビ 1,298円

和牛上カルビ 1,298円

後日撮影 IMG

和牛上カルビ 1,298円

ハラミ（オーガービーフ） 980円

上タン必呼わり 品 200g 3,850円

後日撮影 IMG

和牛上カルビ 1,298円

上タン必呼わり 品 200g 3,850円

上タン必呼わり 品 200g 3,850円

テイクアウトについて

テイクアウトについての説明文テイクアウトについての説明文テイクアウトについての説明文テイクアウトについての説明文テイクアウトについての説明文

後日撮影 IMG

採用情報

社員募集

正社員

応募のお問い合わせは草加店まで ☎048-936-0525

【調理場】
経験者：月給 30万円以上
見習い：月給 22万円
【ホースタッフ】
月給 25万円以上（経験・能力による）

パート・アルバイト募集

パート・アルバイト

応募のお問い合わせは草加店まで

1. AM10:30 - PM3:00 または 5:00
平日：時給 1,100円 土日祝：時給 1,200円

2. PM4:00 または 5:00 - PM10:00
平日：時給 1,100円 土日祝：時給 1,200円

3. PM10:00 -
平日：時給 1,250円 土日祝：時給 1,250円

高校生
平日：時給 1,000円 土日祝：時給 1,050円

ごあいさつ

【味道苑】のホームページをご覧いただきありがとうございます。当店は埼玉草加市（草加店）・三郷市（三郷店）・越谷市（藤生店・東越谷店・せんげん台店）に5店舗展開する焼肉店です。

厳選和牛を使用し、良いお品をお安くご提供しております。各店舗に在庫もごございますので、各種ご宴会にご利用ください。

皆様のご来店を心よりお待ちしております。

全店舗共通店休日

	日	月	火	水	木	金	土
AM	○	○	△	○	○	○	○
PM	○	○	△	○	○	○	○

和牛上カルビ 1,298円

和牛上カルビ 1,298円

和牛上カルビ 1,298円

後日撮影 IMG

和牛上カルビ 1,298円

採用情報

社員募集

正社員

応募のお問い合わせは草加店まで ☎048-936-0525

【調理場】
経験者：月給 30万円以上
見習い：月給 22万円
【ホースタッフ】
月給 25万円以上（経験・能力による）

和牛上カルビ 1,298円

和牛上カルビ 1,298円

和牛上カルビ 1,298円

ごあいさつ

【味道苑】のホームページをご覧いただきありがとうございます。当店は埼玉草加市（草加店）・三郷市（三郷店）・越谷市（藤生店・東越谷店・せんげん台店）に5店舗展開する焼肉店です。

厳選和牛を使用し、良いお品をお安くご提供しております。各店舗に在庫もごございますので、各種ご宴会にご利用ください。

皆様のご来店を心よりお待ちしております。

採用情報

社員募集

正社員

応募のお問い合わせは草加店まで ☎048-936-0525

【調理場】
経験者：月給 30万円以上
見習い：月給 22万円
【ホースタッフ】
月給 25万円以上（経験・能力による）

全店舗共通店休日

	日	月	火	水	木	金	土
AM	○	○	△	○	○	○	○
PM	○	○	△	○	○	○	○

メニュー Menu Enjoy delicious yakiniku at Midou

- お料理
- お飲物
- セット
- ランチ
- 宴会

ごあいさつ

【味道苑】のホームページをご覧いただきありがとうございます。当店は埼玉草加市（草加店）・三郷市（三郷店）・越谷市（藤生店・東越谷店・せんげん台店）に5店舗展開する焼肉店です。

厳選和牛を使用し、良いお品をお安くご提供しております。各店舗に在庫もごございますので、各種ご宴会にご利用ください。

皆様のご来店を心よりお待ちしております。

contact address

市原茉奈

☎:080-8226-9467

✉:ichihara.mana211010@cdg-st.jp

🐦:@namara_80511

VIVIVIT:<https://www.vivivit.com/manafeeportfolio>

Pando:<https://pando.life/@1352nsf31q>

