

# PORTFOLIO

東洋美術学校 イラストレーション科コミックイラストコース  
今井美紅 miku.imail026@gmail.com



# Profile



IMAI MIKU  
今井 美紅

東洋美術学校 イラストレーション科  
コミックイラストコース 2年

✉ miku.imail026@gmail.com ● 生年月日 2002/10/26

資格：上級救命技能認定

趣味：読書、競技かるた、クライミング

好きなクリエイター：げみ、loundraw、知念実希人、まふまふ  
(敬称略)

## 人を笑顔にできるクリエイター。

私の夢は作品を通し、人を笑顔にする魅力的なクリエイターになることです。  
志望職種は2D デザイナーです。  
人の心に届くような魅力的な作品作りを目指し、日々試行錯誤しています。

一枚絵や、キャラクターデザインを中心に制作しています。  
設定や物語を考えることが好きで、男の子を描くことが得意です。  
今は、キャラクターを生き生き動かせるよう Live2D も勉強中です。

## 使用ソフト



★★★★★  
CLIP STUDIO



★★★★☆☆  
Photoshop



★★★★☆☆  
Illustrator



★★★★☆☆  
Live2D



# 夏の夕暮れ

制作時期 / 2022. 5  
制作時間 / 1 6 時間



スマホ擬人化デザイン▶





冒険の旅

制作時期 / 2022. 7  
制作時間 / 1 2 時間



キャラクターデザイン ▼

制作時期 / 2022. 6

制作時間 / 各 1 3 時間





## 旅の始まり

制作時期 / 2022.3  
制作時間 / 40 時間



童話「赤ずきん」モチーフのイラスト。森に迷い込んだ男の子を助け一緒に行動する二人の出会いを描きました。希望に向けて進む二人を描きたかったのでキャラクターの行く方向から光が差すような構図にしました。

# 童話『赤ずきん』

童話の赤ずきんをモチーフにしたゲームデザイン



## ◀ オリジナルロゴ

童話がモチーフのゲームのため、葉をイメージしました。森が会いの場だったり多く使用されることを考え、葉の形に。「a」をりんごにして遊び心を演出させました。童話のポップさを出せるよう明るく多くの色を使用しました。

制作時期 / 2022.6

制作時間 / 7 時間



## ◀ ゲーム UI

制作時期 / 2022.1

制作時間 / 8 時間



立ち絵 ▼

制作時期 / 2022.1

制作時間 / 各 1 3 時間



フォトバッシュ



迷い込んだ森

制作時期 / 2022. 1  
制作時間 / 3 時間



使用画像

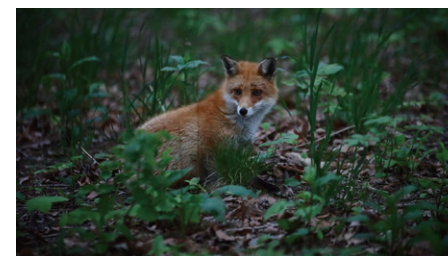



## 夏の終わりに君に会いたい

島で育つ二人の青春をイメージした作品です。  
キラキラした世界を描きたかったため、明度の高い色を多く使用しました。  
水面の色使いに力を入れました。



◀ラフ

制作時期 / 2021.10  
制作時間 / 2 3 時間



デフォルメ▶

制作時期 / 2021.10  
制作時間 / 6.5 時間



ステッカー用イラスト





くまのぬいぐるみ

制作時期 / 2021.8  
制作時間 / 1 1 時間



ねこ

制作時期 / 2021.8  
制作時間 / 1 3 時間





◀ステッカー用イラスト

制作時期 / 2021.10

制作時間 / 各 6.5 時間





制作時期 / 2021.6  
制作時間 / 10 時間



制作時期 / 2021.8  
制作時間 / 7 時間



制作時期 / 2021.6  
制作時間 / 6 時間



制作時期 / 2021.8  
制作時間 / 14 時間



フォトバッシュ



使用画像



制作時期 / 2022.2  
制作時間 / 1.5 時間



いつもの路地裏

# オリジナルアイドル『真城ゆうひ』

Character



◀立ち絵

制作時期 / 2021.5  
制作時間 / 10時間



◀デザインラフ



◀アイコン用イラスト

制作時期 / 2021.6  
制作時間 / 10時間



# 双子主人公



立ち絵▶

制作時期 / 2022. 1  
制作時間 / 1 0 時間



◀ 立ち絵

制作時期 / 2022. 1  
制作時間 / 1 2 時間





Vtuber をイメージしたキャラクターです。  
そのため頭の方に多く装飾を  
多く描きました。  
アクリルスタンドなどグッズに  
使用することを想定して制作しました、

制作時期 / 2022.8  
制作時間 / 22時間





▲ 三面図+差分  
制作時期 / 2022.1  
制作時間 / 各 1 3 時間









制作時期 / 2022.2  
制作時間 / 2 1 時間



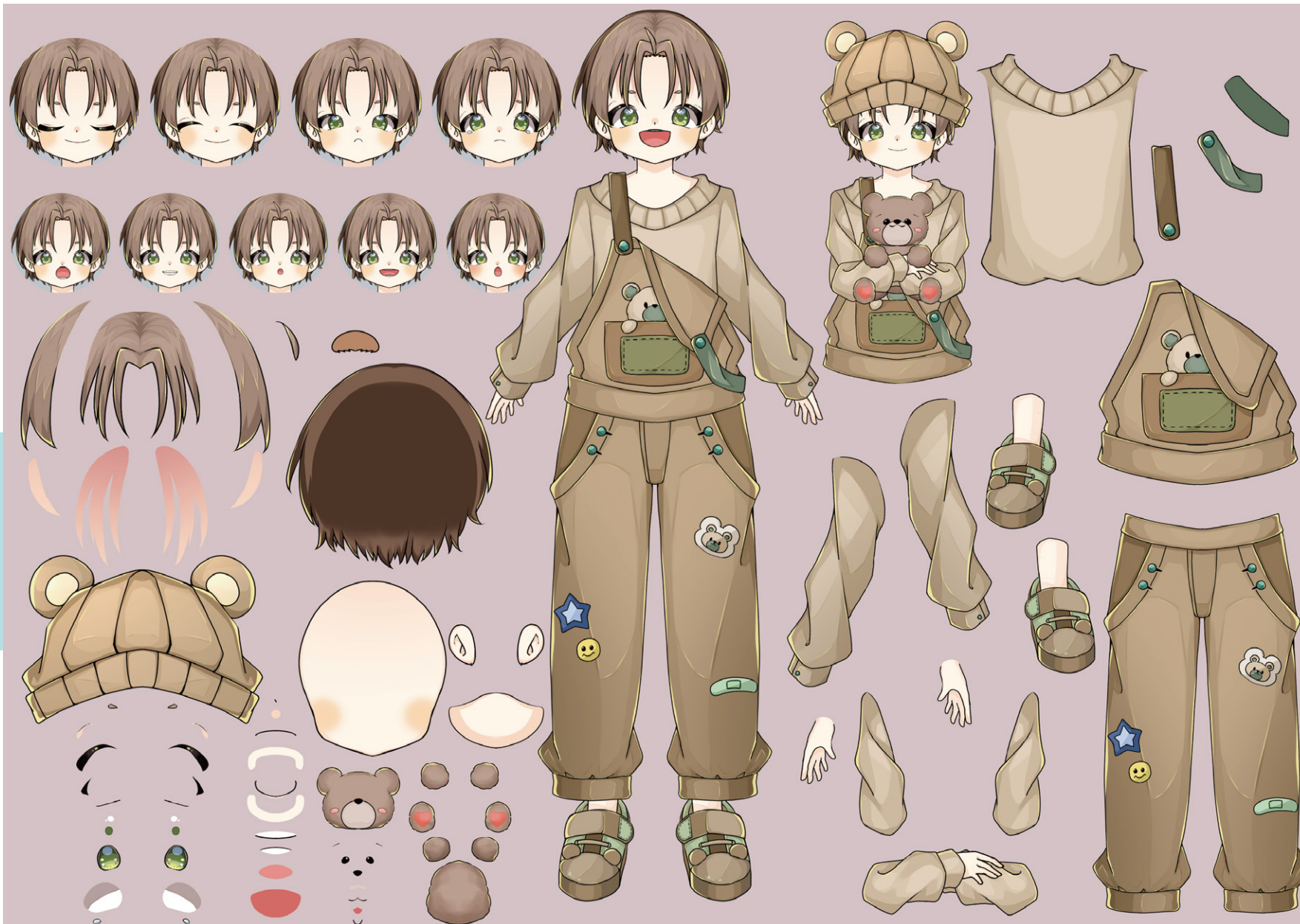

制作時期 / 2022.3  
制作時間 / 2 3時間





制作時期 / 2022.6  
制作時間 / 2 3 時間





制作時期 /2021.12



制作時期 /2021.10



制作時期 /2022.4



制作時期 /2022.6

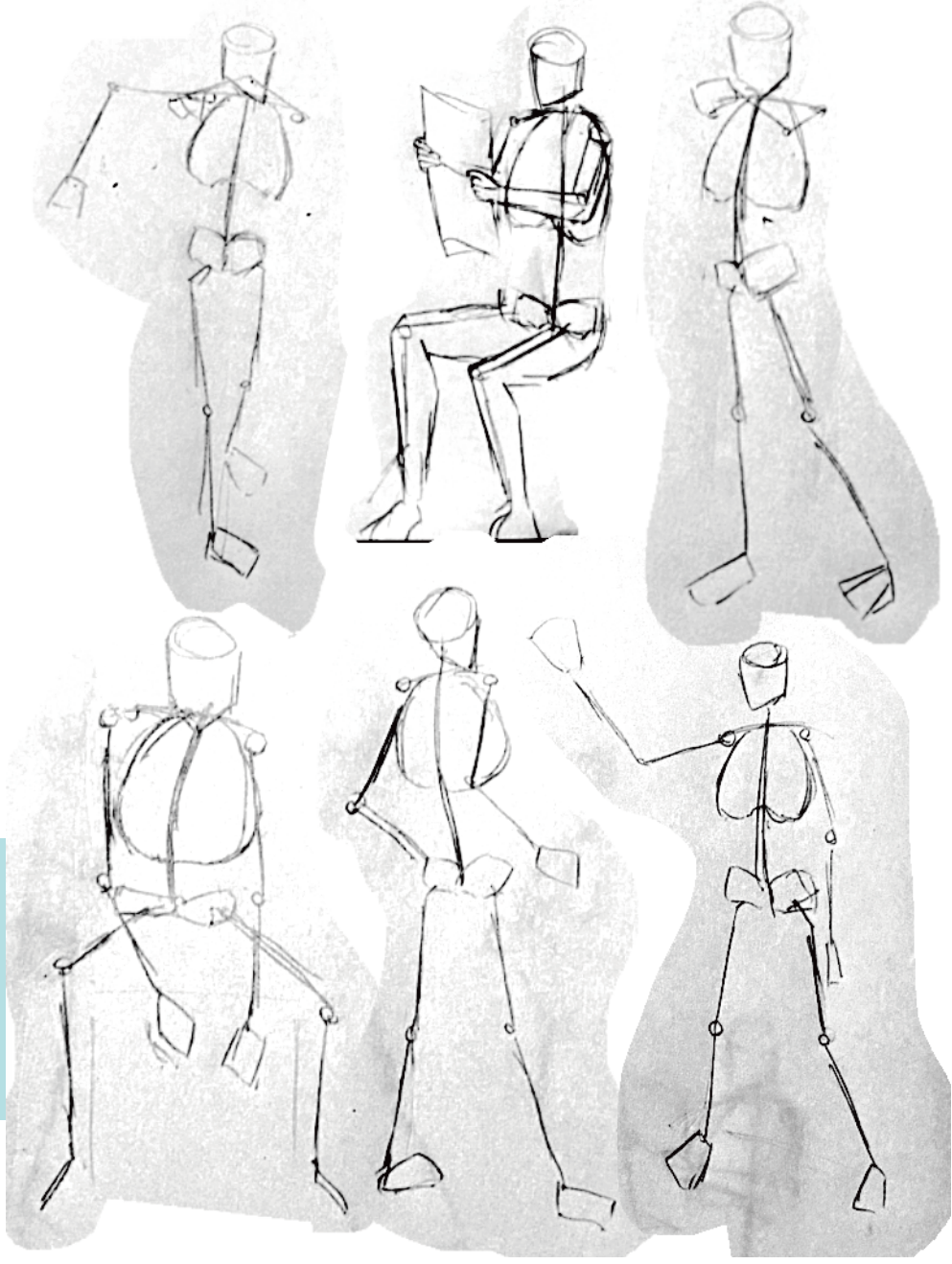



## 約束

魔法使いの約束 / シノ ヒースクリフ

制作時期 / 2022.8  
制作時間 / 30時間



## アイディスマイル

プロジェクトセカイカラフルステージ / 暁山瑞希

制作時期 / 2021.5  
制作時間 / 22時間

