



PORTFOLIO

Profile

イラストレーター

シンエイリン

沈 慧玲



〒112-0012

東京都文京区大塚 6-17-2

TEL 080-7287-1217

E-mail shenhui0421@gmail.com

<https://www.pixiv.net/users/61439713>

漫画を読んむ事が好き

綺麗な料理や食事風景の写真を撮影する事が好き

キャラクターグッズを収集する事が好き

Index

1 イラスト

イラストレーション P1-P8

キャラクターデザイン P10-P17

2 デザイン

VIデザイン P18-P19

パッケージデザイン P20

アプリとVIデザイン P21-24

3 その他

デッサン P25

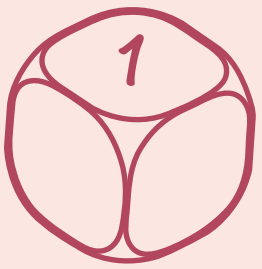

イラストレーション





ラフ



線画

使用ツール

CLIPSTUDIOPAINT

作業時間

ラフ：4時間

線画：3時間

着彩：6時間

制作日

2022年6月





ラフ



線画

使用ツール

CLIPSTUDIOPAINT

作業時間

ラフ：3時間

線画：3時間

着彩：5時間

制作日

2022年5月



ラフ



線画

使用ツール

CLIPSTUDIOPAIN

作業時間

ラフ: 3 時間

線画: 1.5 時間

着彩: 6 時間

制作日

2022年 1 月

CLIPSTUDIOPAINT

ラフ：3時間

線画：3時間

着彩：5時間

2022年2月



CLIPSTUDIOPAINT

ラフ: 3時間

線画: 2時間

着彩: 4時間

2022年1月



CLIPSTUDIOPAINT

ラフ: 2時間

線画: 3時間

着彩: 3時間

2022年2月





CLIPSTUDIOPAINT

ラフ: 1.5 時間

線画: 1 時間

着彩: 2 時間

2022年6月



キャラクターデザイン



御堂 滉



誕生日:11月12日

身長:178cm

体重:65kg

いつも自分に自信を持っている

自分がなんでも解決できると思う

ナルシスト





入江 蓮

誕生日:1月29日

身長:182cm

体重:55kg

ルールを絶対守る

隊長のような存在

無感情、無口





石川 渉

誕生日:7月11日

身長:185cm

体重:70kg

なんでも面倒くさいと思う

簡単な仕事が好き

コミュニケーション苦手



ラウル



誕生日:8月23日

身長:164cm

体重:49kg

いつも可愛い

恥ずかしがり屋

内向型





顔ラフ



顔ラフ



使用ツール

CLIPSTUDIOPAINT

制作日

2021年12月

作業時間

ラフ：2時間

線画：2時間

着彩：3時間

表情差分：6時間

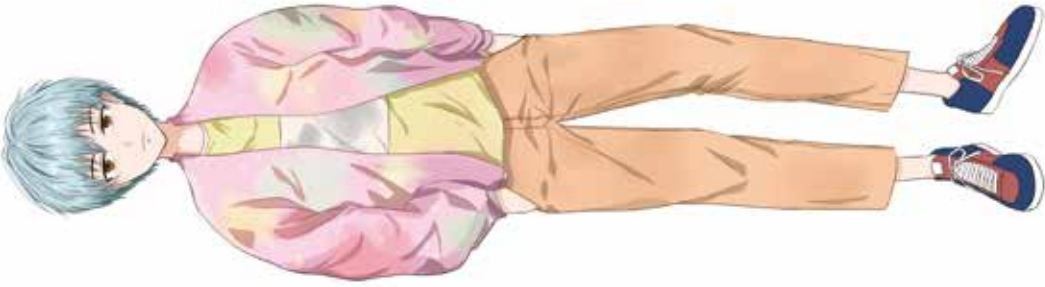

既存のキャラのポーズをカメラ角度を変えつつ、そのイラストに近いイラスト



使用ツール

CLIPSTUDIOPAINT

制作日

2022年6月



作業時間

ラフ: 2時間

線画: 1時間

着彩: 3時間



デザイン



上海美术学院 VI DESIGN

「形随心動・繽紛年華」

—形は心によって変わります、心や形の多彩な大学生活—

技法・素材：
Illustrator、紙、布



形
随
心
动
缤
纷
年
华

上海美术学院
SHANGHAI ACADEMY OF FINE ARTS

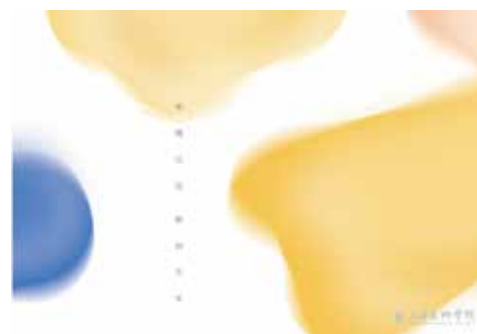

「崇明米酒」パッケージデザイン

技法・素材：
Illustrator、紙、ガラス



崇
明
精
造

米
酒

清
甜
型

十
度
以
上



「DUBAI EXPO 2020 CHINA PAVILION」

ー Dubai Expo 2020 China Pavilion で伝統工芸を紹介するアプリとVIー

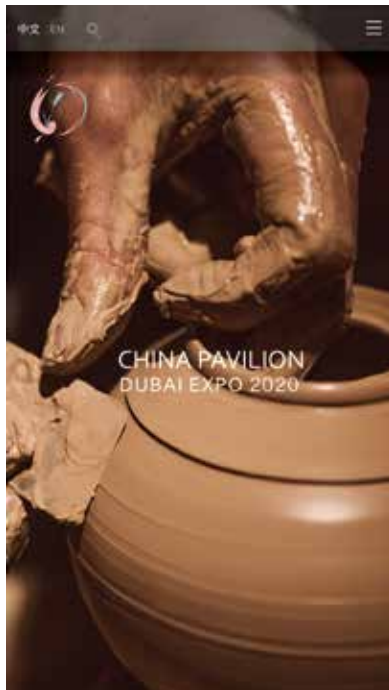

2020 Dubai Expo 2020 China Pavilion の展示のテーマは中国の伝統的な手工芸でした。私はその為のホームページ、アプリケーションデザインを作成しました。

技法・素材: Illustrator

VI DESIGN

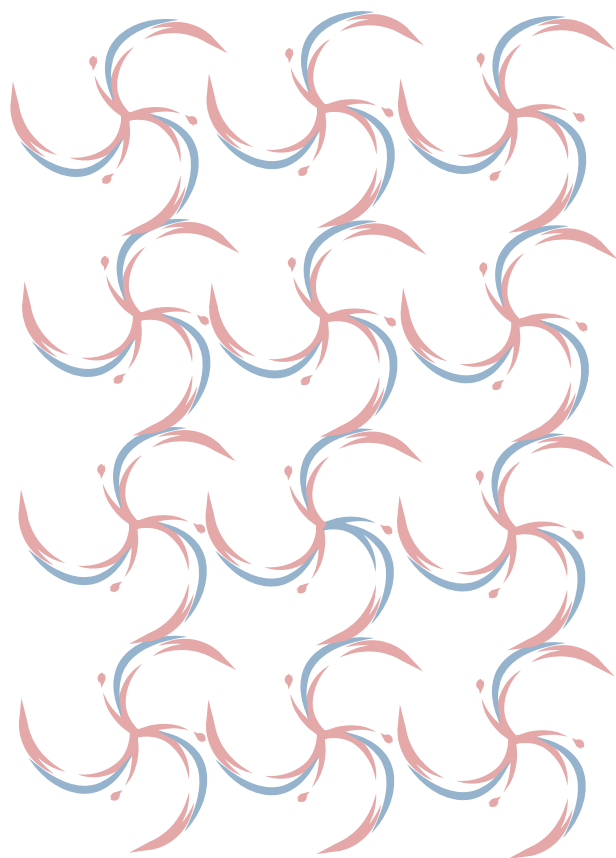

中国で吉祥の意味がある錦鯉の形からインスピレーションしたデザインです。

中国の代表的な色は赤を現代に合わせて薄い赤を選択しました。

中国は発展している国で、苗木はまだ成長できることを表します。



WEBDESIGN

中国館の主題は伝統的な手工芸であり、ホームページは写真を使って人々に中国手工芸の魅力を伝えます。

技法・素材:Illustrator

サイズ:1280px×800px



APPLICATION DESIGN



Wood carving

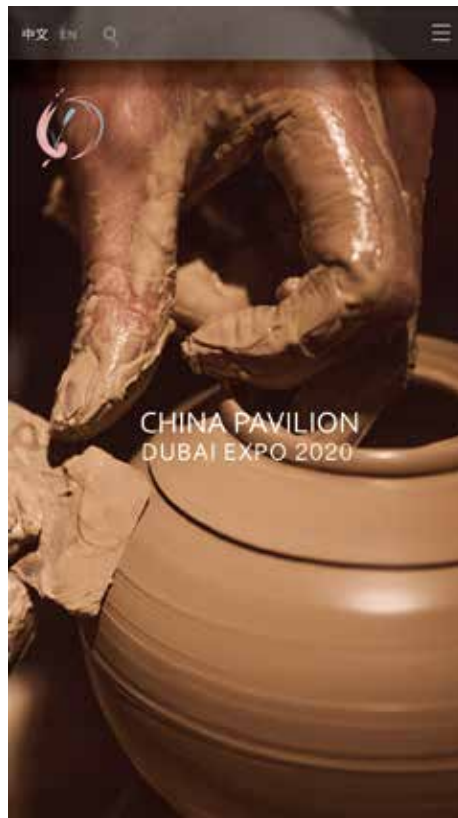

Pottery



Bamboo carving



手書きの線図形によって
中国の伝統工芸の柔らかさ
と多彩さを表現した
メニューデザイン

技法・素材:Illustrator
サイズ:1280px×650px

