

PORTFOLIO

三澤 孝一
misawa koichi

東京デザイナー学院
建築デザイン学科

1 : 都市のオアシス

2: 子ども食堂 & ゲストハウス

3: 子どもが走り回れる図書スペース

concept

1: 都会の中のオアシス

都会の中心に自然を感じられる場所、
リフレッシュできる場所として機能する。



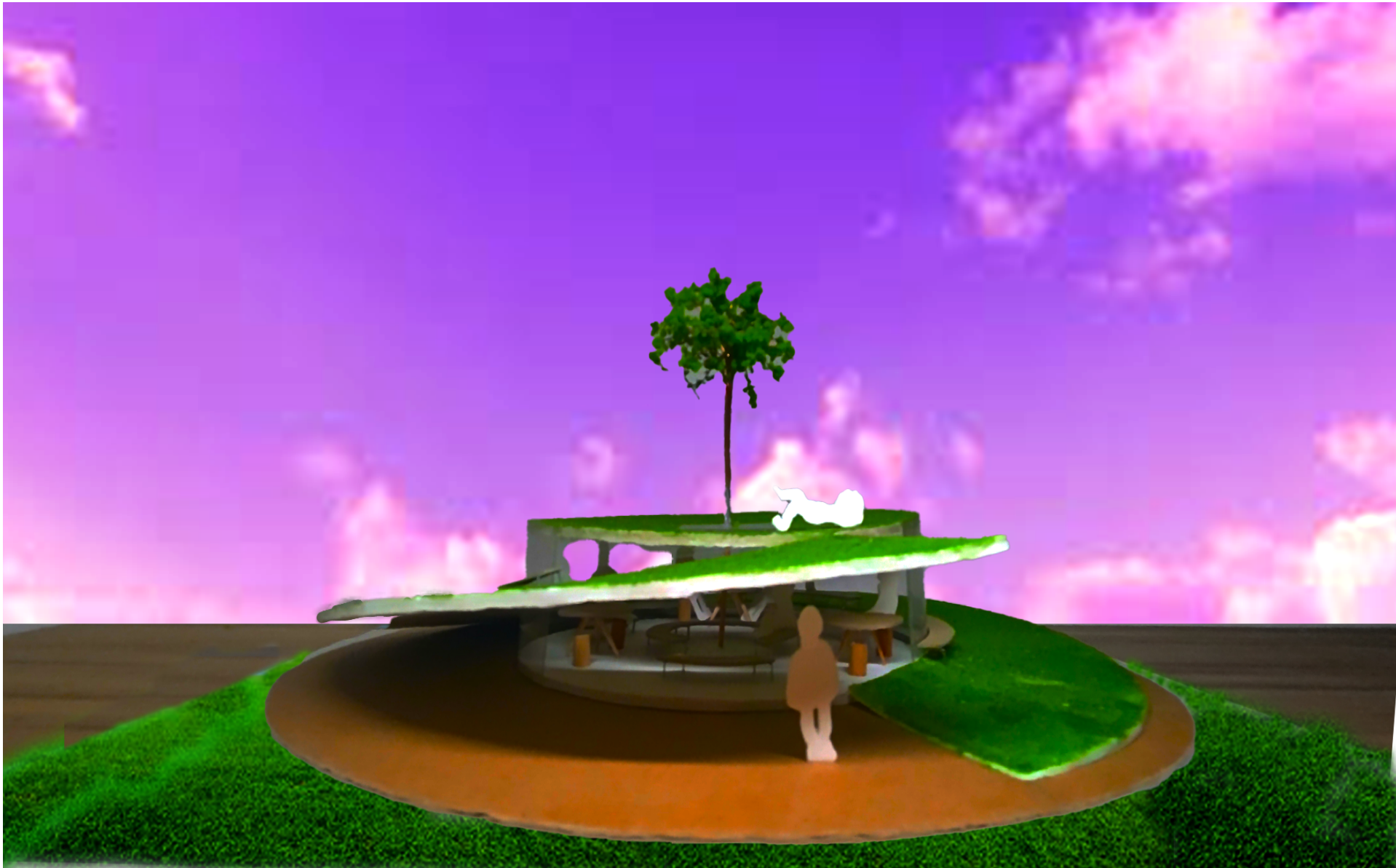



site

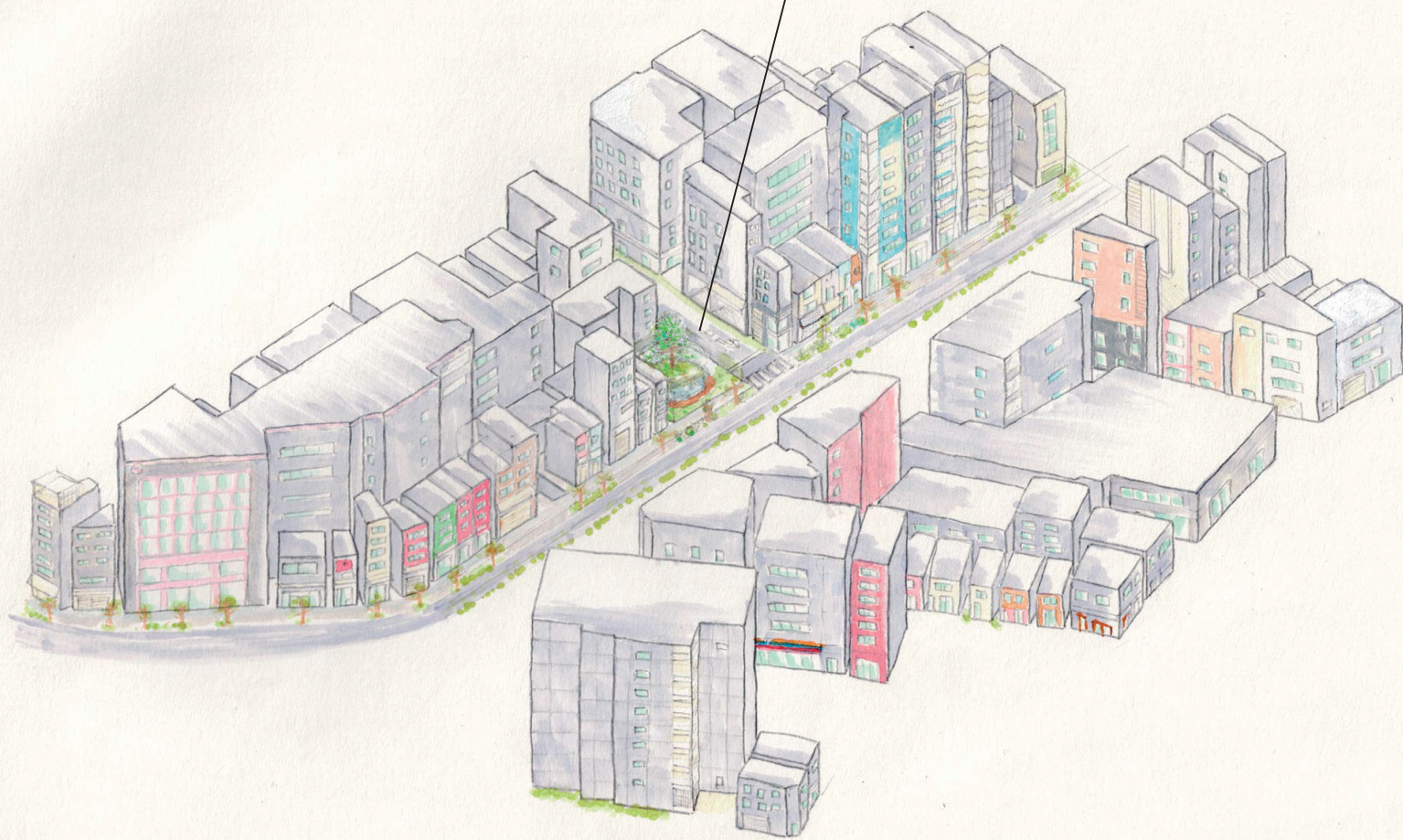



外のベンチで景色を眺めたり、
斜面を利用して寝転がることも
できる。
子どもにとっては遊び場にもなる。

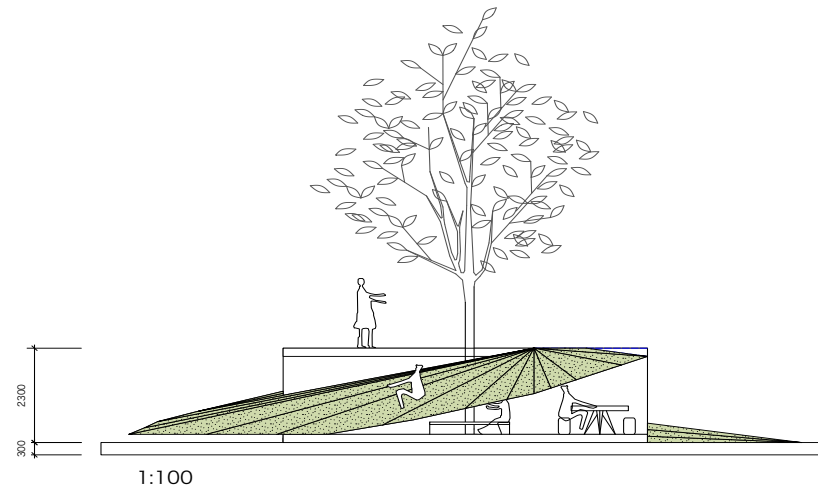
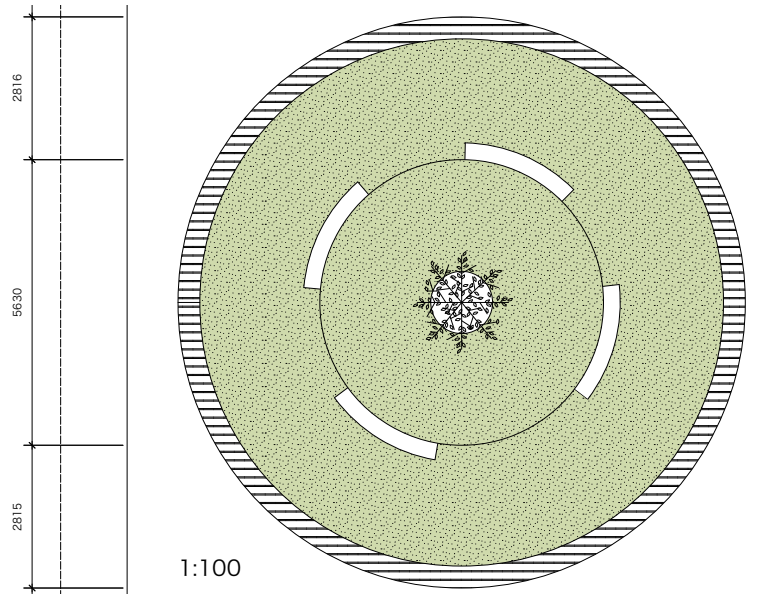



concept

2：子ども食堂 & ゲストハウス
地域の拠点としての役割や子どもにとっての
居場所として機能する。



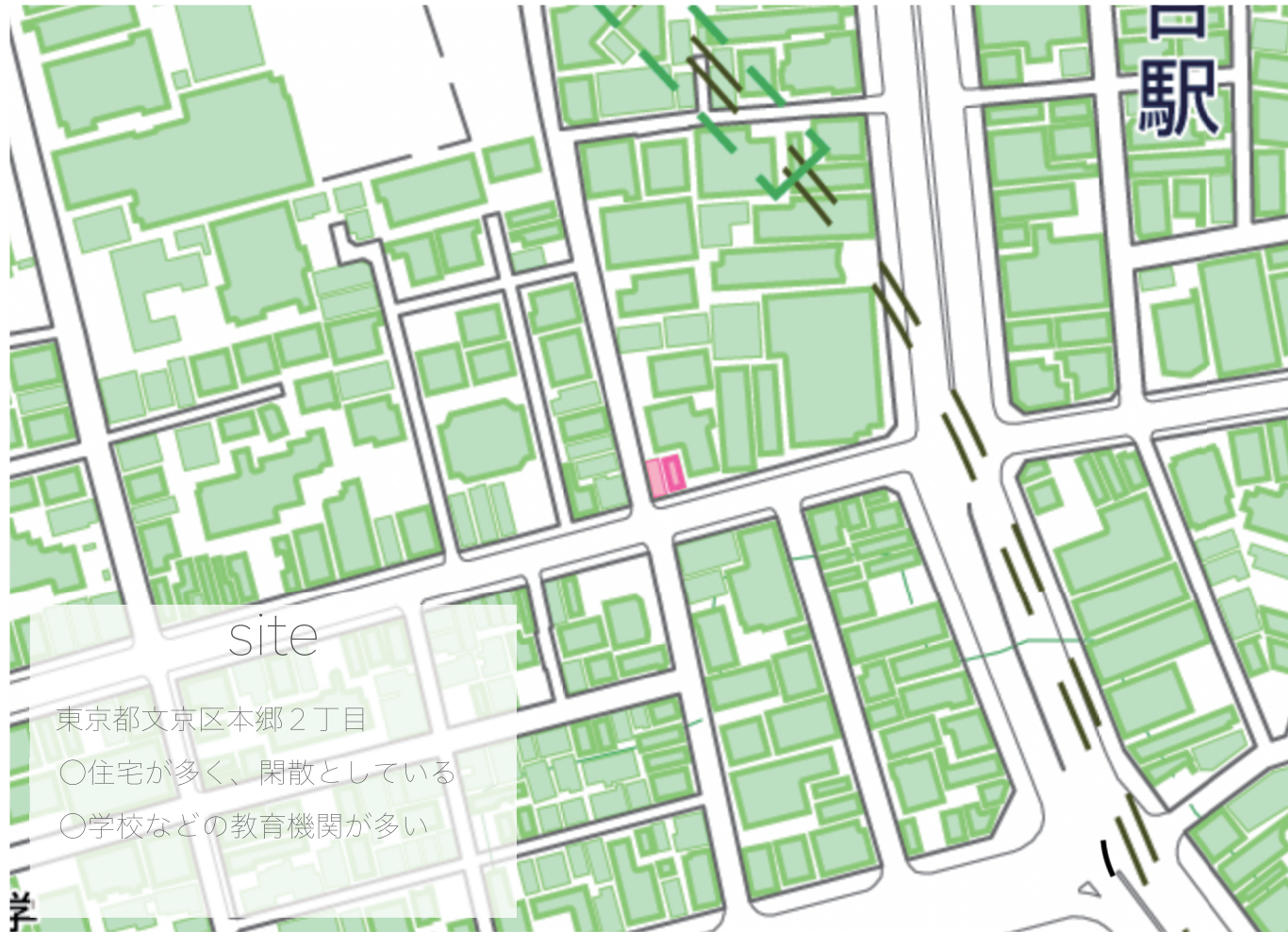

site

東京都文京区本郷2丁目

○住宅が多く、閑散としている

○学校などの教育機関が多い

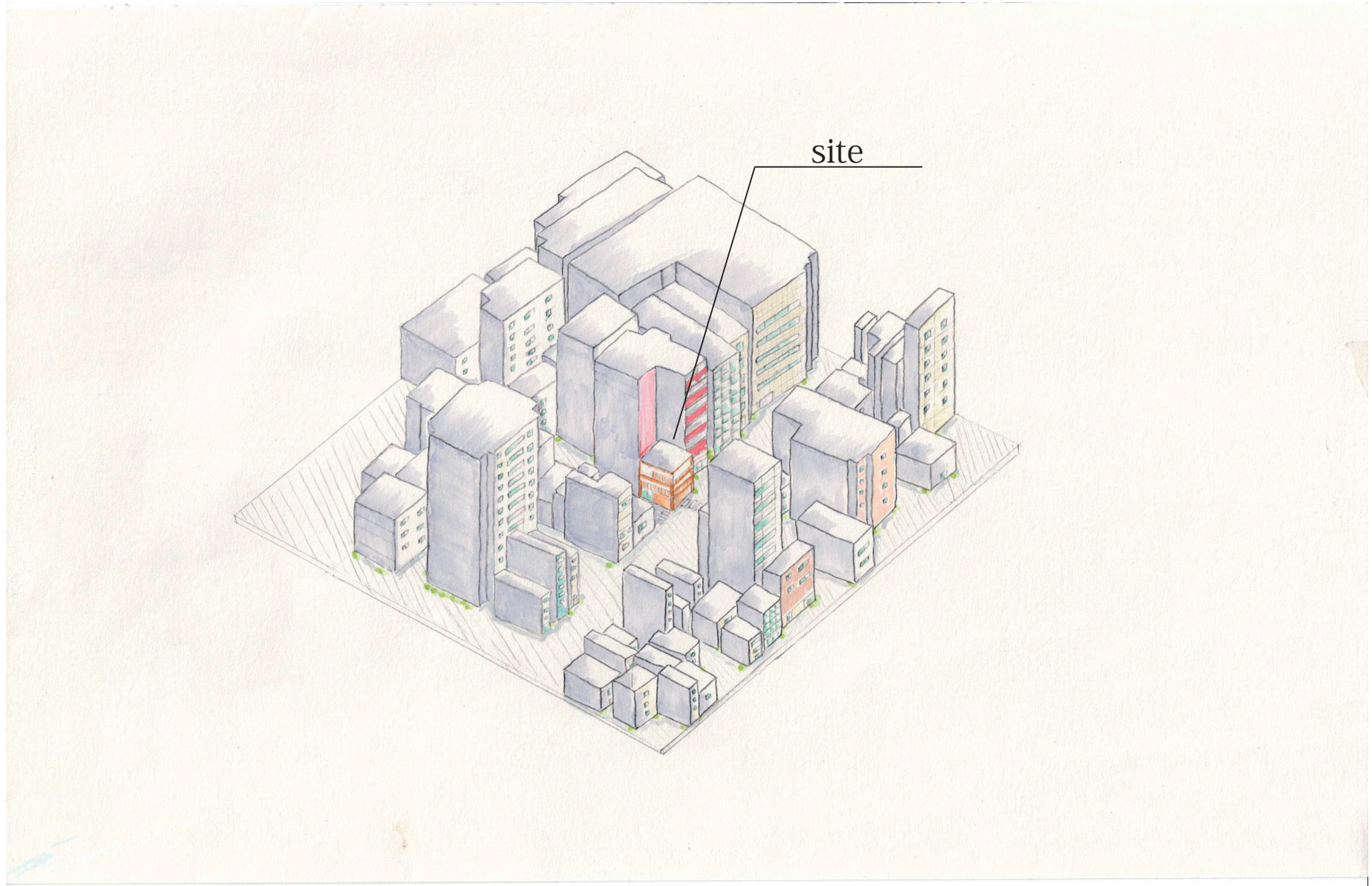

site



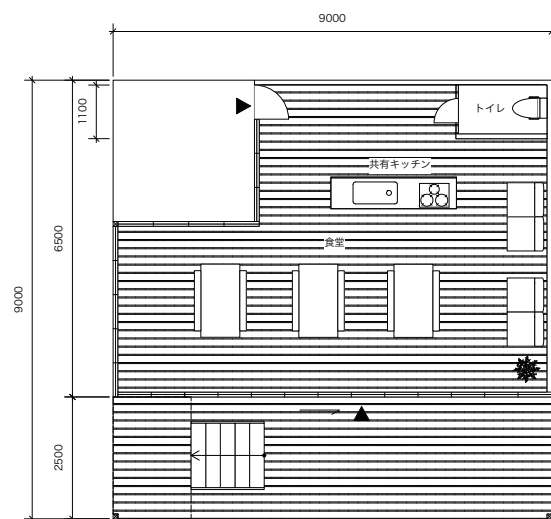

1階

1stfloor

子ども食堂であり、地域の人々が共有キッチンで料理を振る舞う。子ども食堂は住民が運営する。

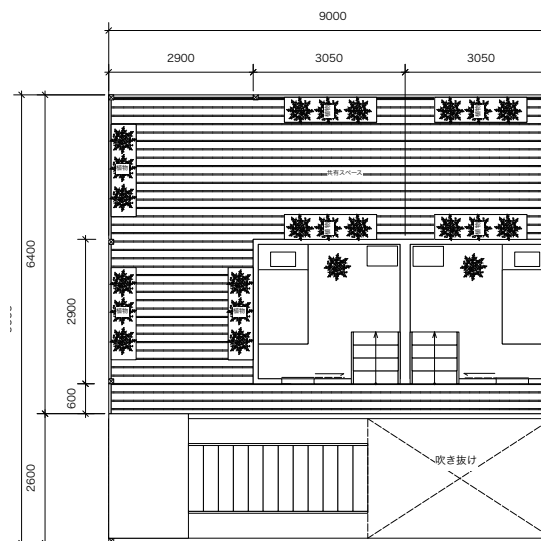

2階

2ndfloor

ゲストハウスであり、2室ある。共有スペースでは野菜を育てる。

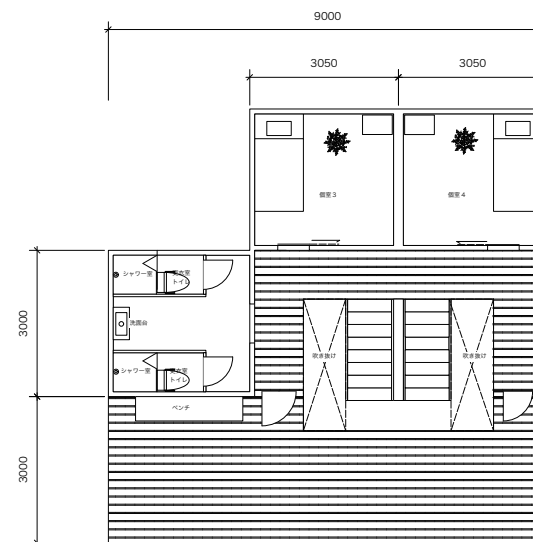

3階

3rdfloor

同じように個室が2室ある。トイレやシャワー室があり、外はバルコニーの役割がある。

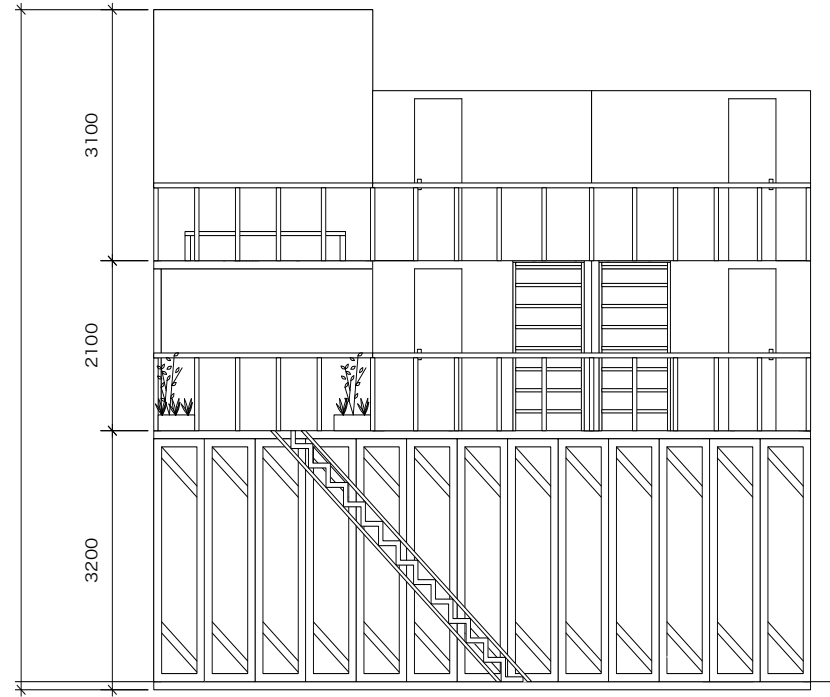
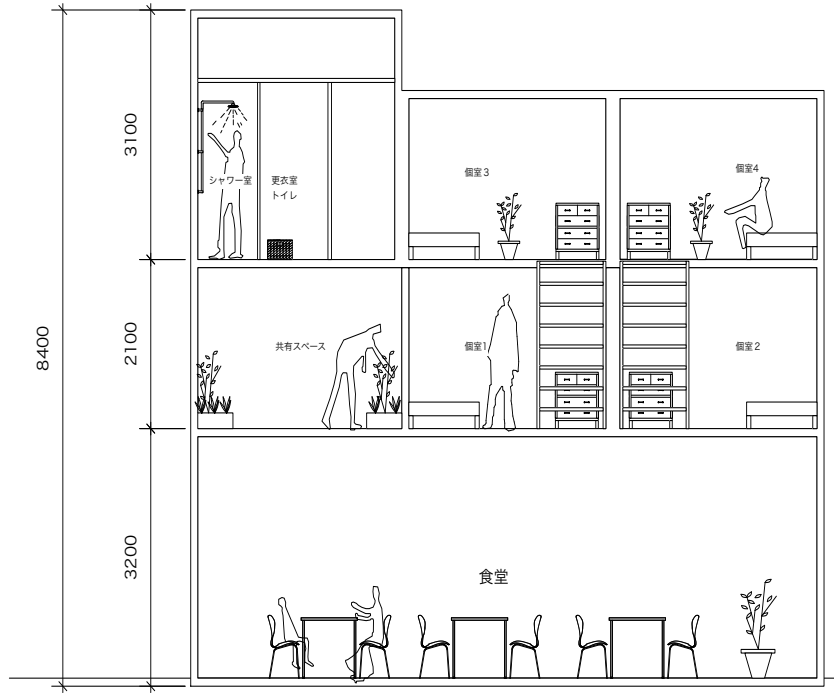

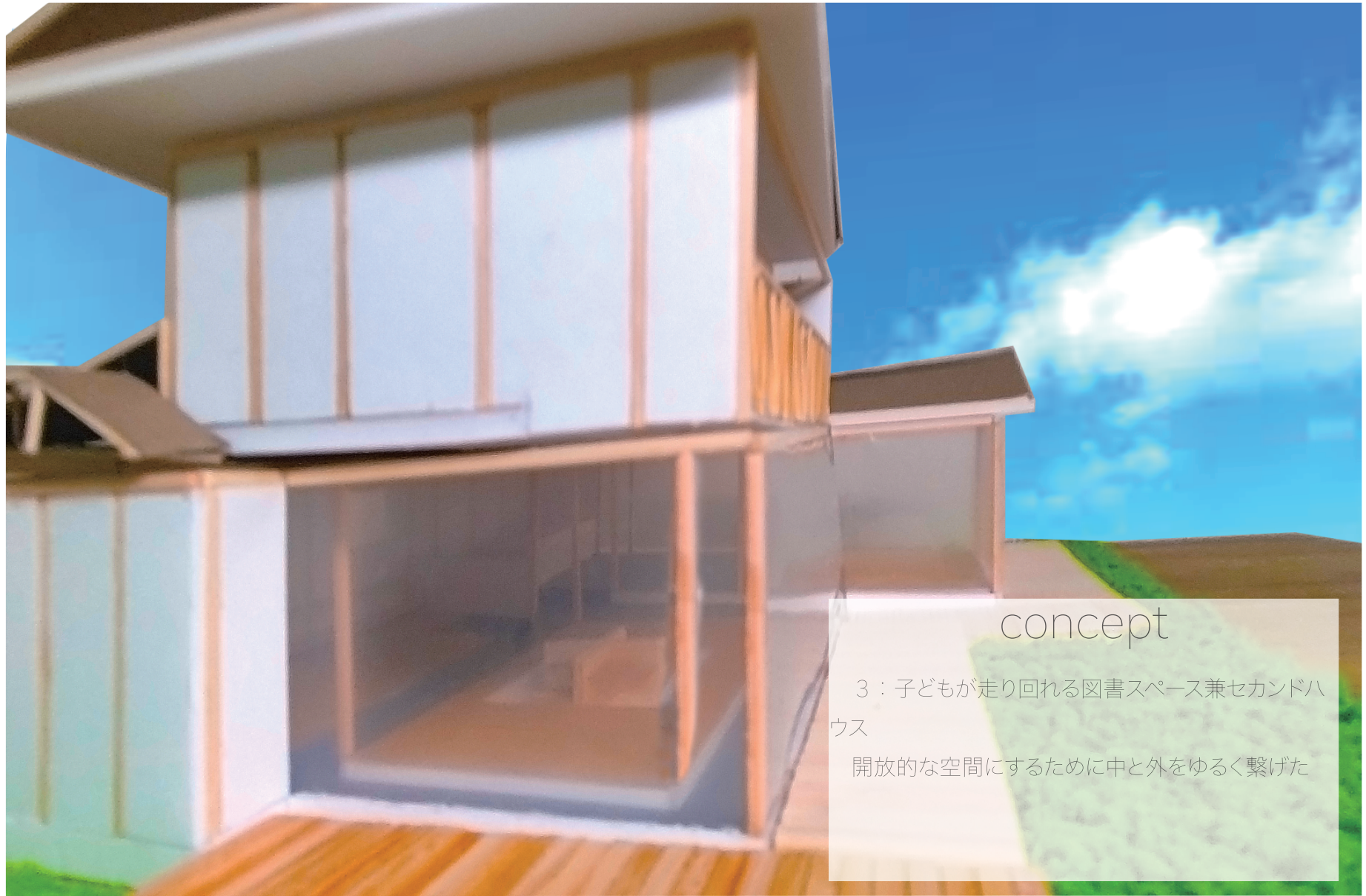

concept

3：子どもが走り回れる図書スペース兼セカンドハウス

開放的な空間にするために中と外をゆるく繋げた



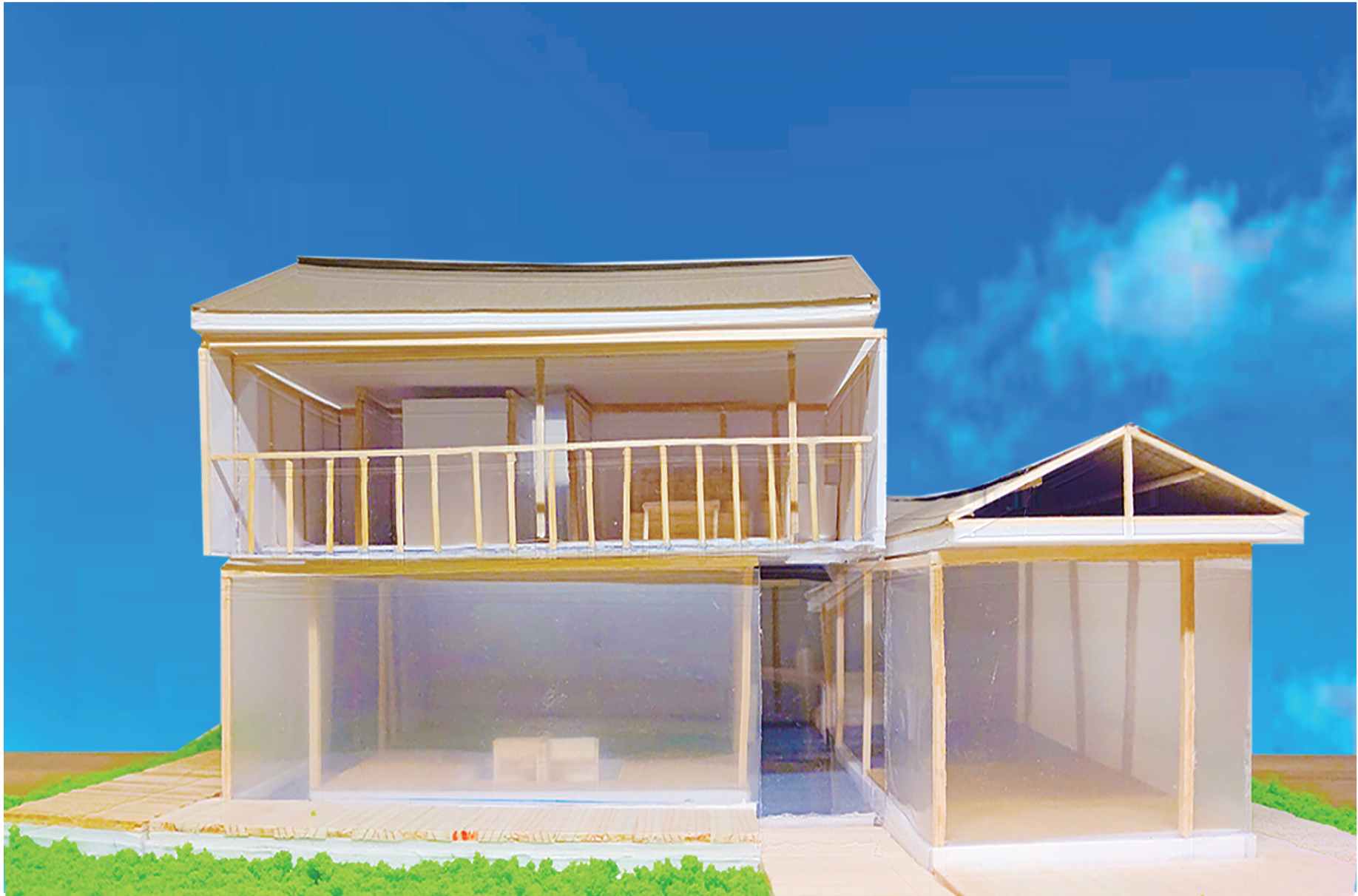

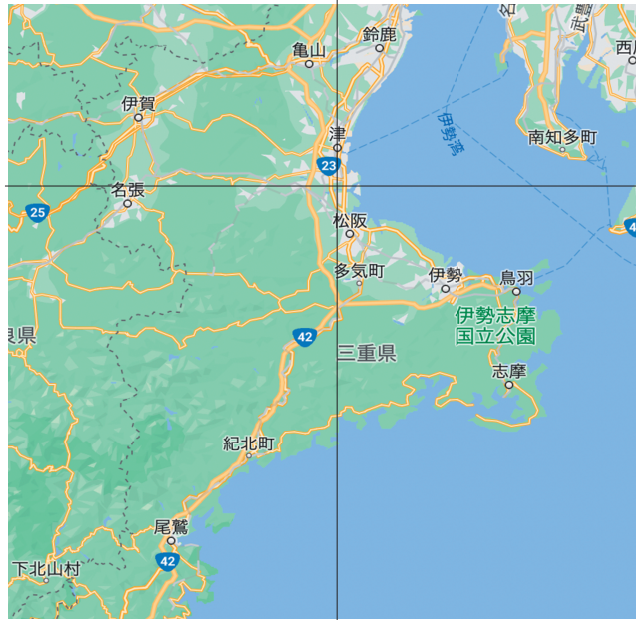

site 市立中川小学校
三重県松阪市嬉野中川町 1031
○近くに大きな川があり自然が豊かな場所

site



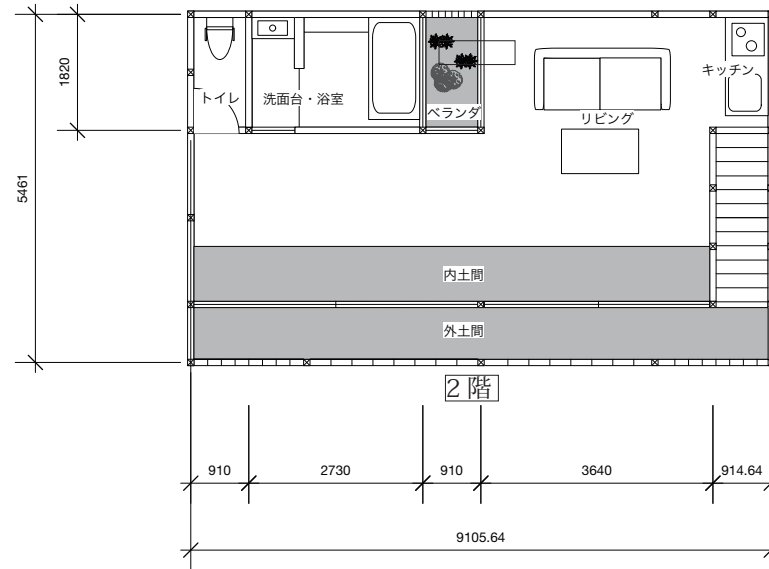
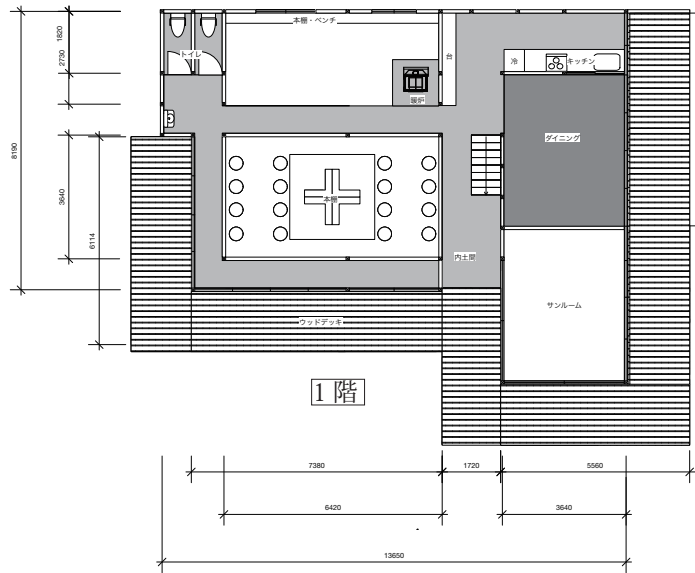

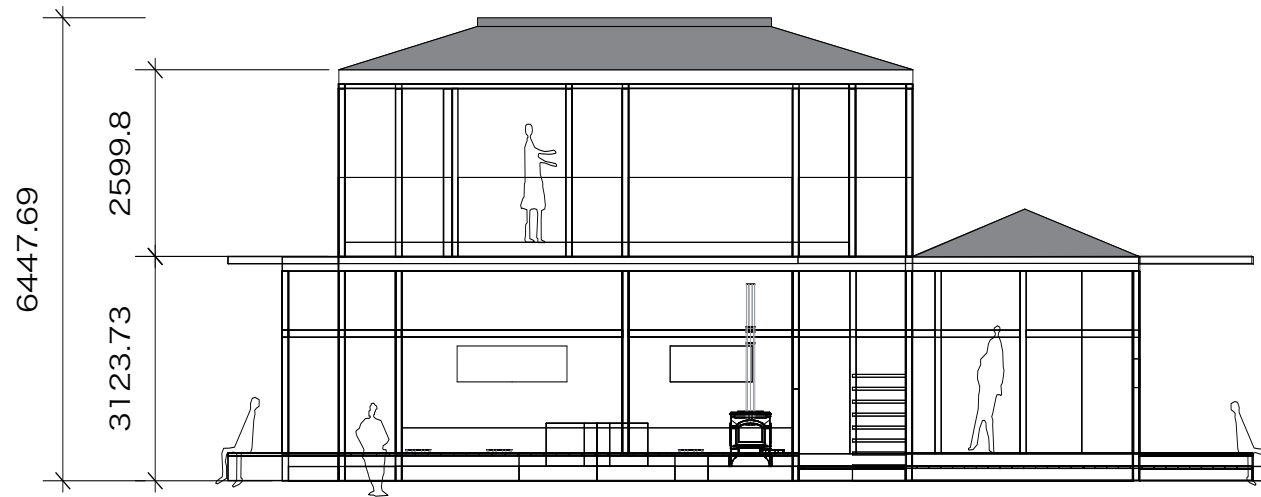

1階は図書スペースとコミュニティスペースである。

2階はプライベートな居住空間である。

1階はウッドデッキにし、中の土間と繋げることでより自由に走り回れるようになっている。図書は多少の音があまり気にならない漫画を置くようにする。土間であるため夏はひんやりとし、冬は暖炉があるのと熱を溜め込む性質があるため暖かい。

2階は居住空間で、土間であるため土足のまま2階に上がることができる。