

# PORTFOLIO

所属：東京デザイナー学院映像デザイン学科 3DCG 専攻

氏名：滝澤 哲

Mail：[vi20002117stakizawa@gmail.com](mailto:vi20002117stakizawa@gmail.com)



「深夜病棟」

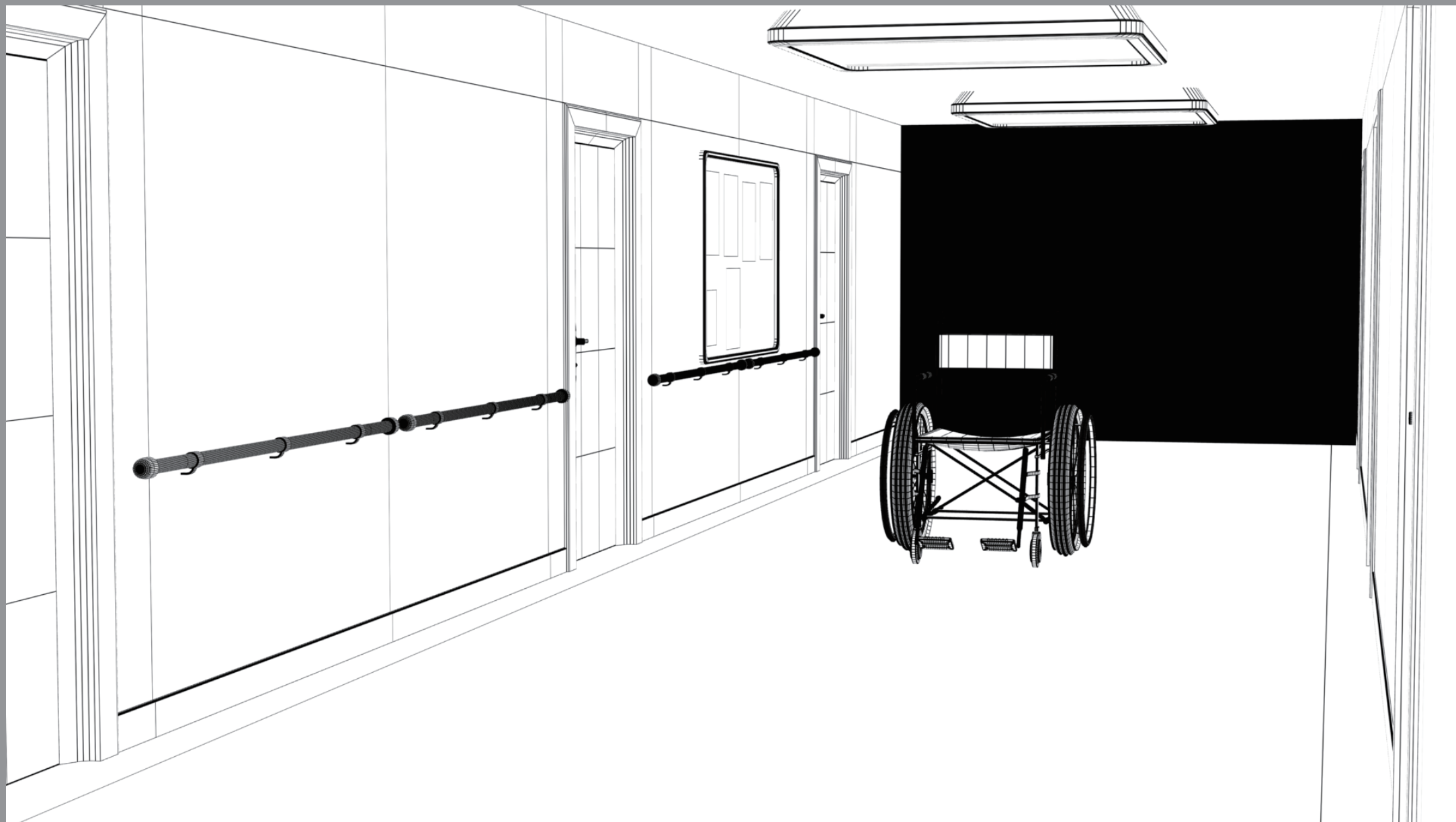

- **使用ソフト** : MAYA,Photoshop
- **ポリゴン数** : 91,167
- **製作時間** : 3 週間

深夜の小児病棟をイメージして制作しました。

車いすをメインオブジェクトとして恐怖を抱かせる作品になるようにライトを工夫しました。



# 「夏の踏切」



- **使用ソフト** : MAYA, Photoshop
- **ポリゴン数** : 579,633
- **製作時間** : 3 週間

夏のお彼岸の時期に訪れる田舎の踏切をイメージして制作しました。  
踏切を境界線と考えて、あの世とこの世を表現しました。

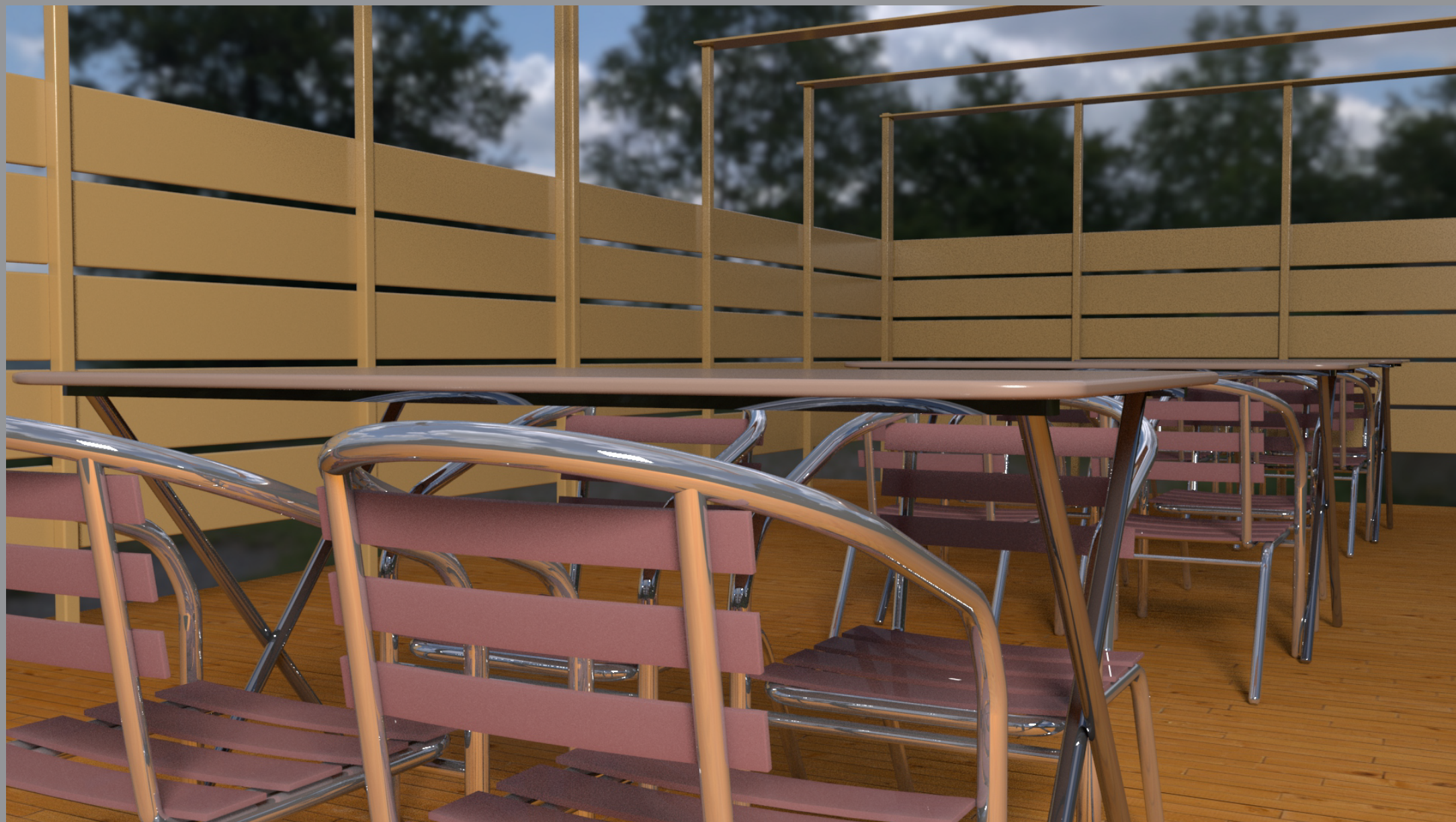

「屋外カフェ」

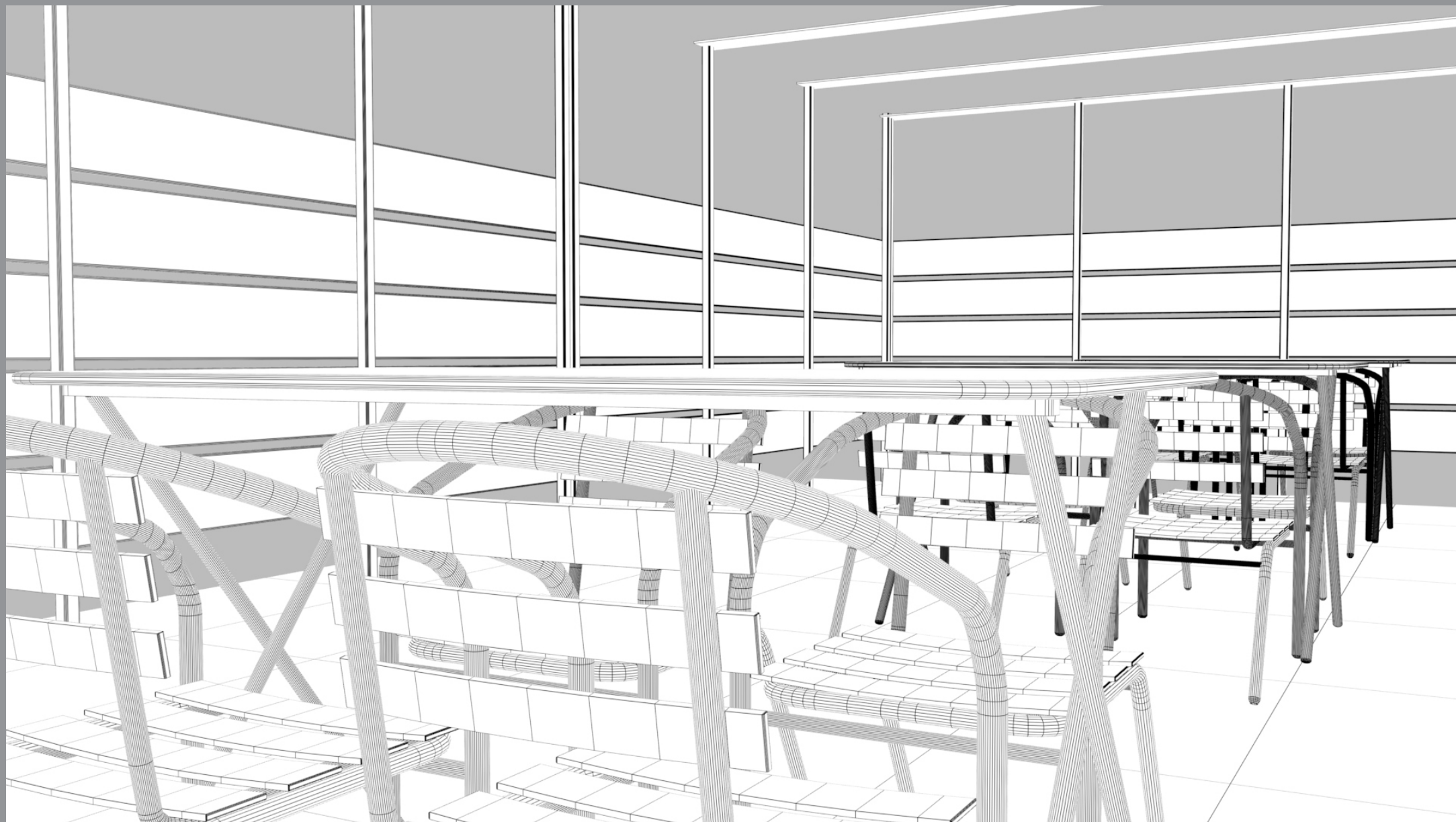

- **使用ソフト** : MAYA,Photoshop
- **ポリゴン数** : 86,530
- **製作時間** : 10 時間

屋外のカフェをイメージして制作しました。  
右からのライトで屋内からの光を意識しました。



「廃教室」



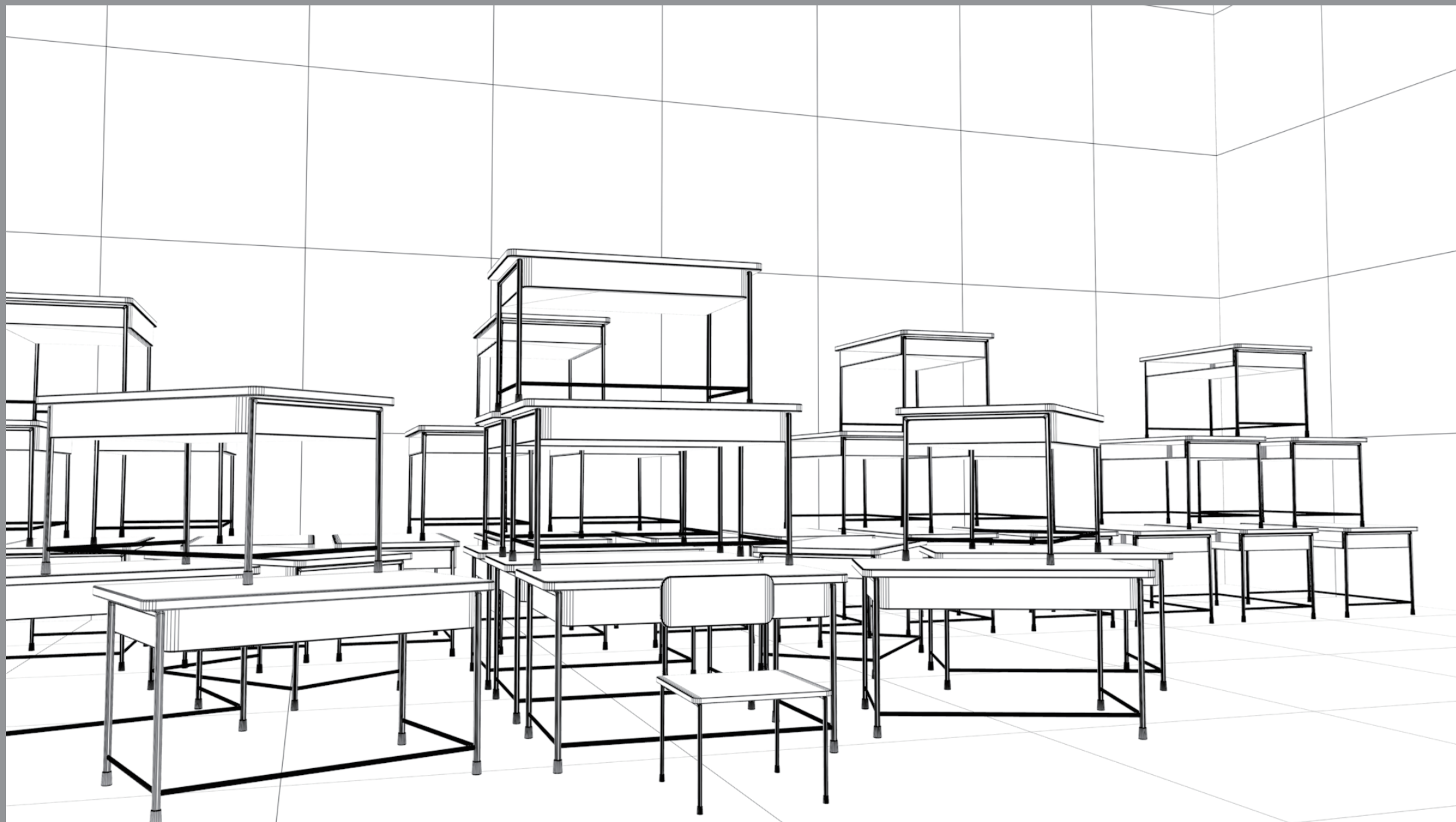

- **使用ソフト** : MAYA, Photoshop
- **ポリゴン数** : 92,980
- **製作時間** : 4 時間

暗い世界を表現してみたく制作しました。

廃ビルの使われなくなった教室をイメージしました。



「紅葉」

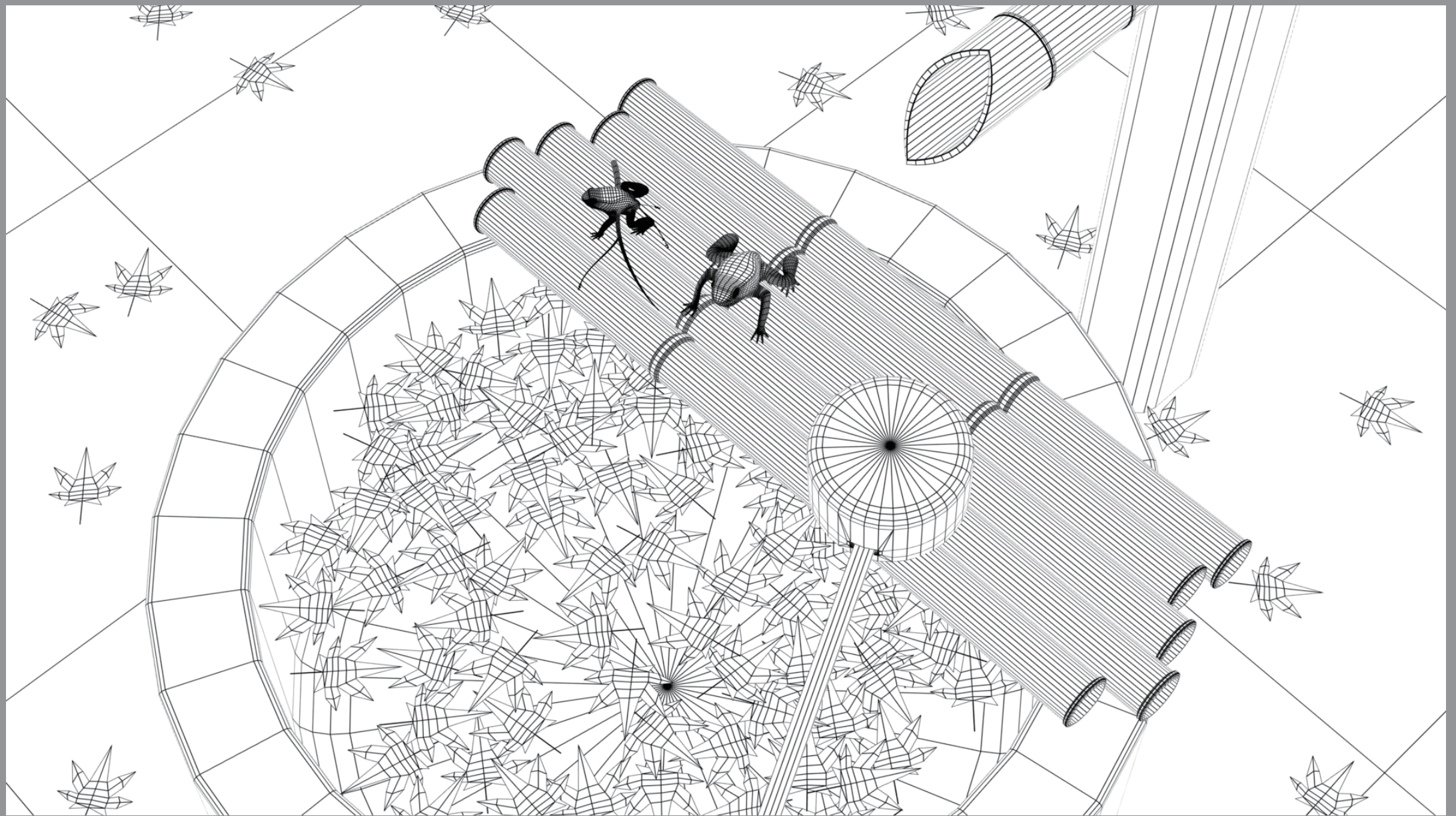

- **使用ソフト** : MAYA, Photoshop
- **ポリゴン数** : 44,156
- **製作時間** : 1 週間

季節感のあるモノを表現したく、秋をモチーフ制作しました。  
お寺の境内の端にある水辺をイメージしました。