

# Fraggment

*Takemoto Hana*

*My Portfolio*

# ♣Table Of Contents♣

表紙	P 1
目次	P 2
プロフィール	P 3
好きなもの	P 4
私のブランド	P 5 ~ 2 4
	作品
オリジナル生地柄	P 2 6
縫製作品	P 2 7、2 8
ハンドメイド作品	P 2 9
デザイン画	P 3 0、3 1
オリジナルポスター	P 3 2

# ◇ Profile ◇

Takemoto Hana

竹本 はな

My Birthday : 2005 12/9

From : 茨城県

instagram:@hana\_1288\_1209

mail:hanazhuben3@gmail.com

## ♣ Academic Background ♣

2024 私立大成女子高等学校 家政科 ファッションデザインコース 卒業

2024 専門学校東京デザイナー・アカデミー ファッションデザイン学科ファッションデザイン専攻 入学

2027 同専門学校卒業予定

## ♣ Qualification ♣

全国高等学校家庭科被服技術検定 洋服1級

ファッション販売検定 3級

ファッションビジネス検定 3級

日本漢字能力検定 3級

実用英語技能検定 3級

## ♣ PC Skill ♣

Illustrator、Photoshop、Word、  
Excel、PowerPoint  
Keynote

## ♣ Job I want to do ♣

ファッションデザイナー

販売職

企画職

テキスタイルデザイナー



# ♣ My Favorite Thing ♣



**Reading:** 文学作品を中心に漫画やマイナーなものを好んでいます。

同じ作品名（例：宮沢賢治 作「銀河鉄道の夜」）でも様々な作家が書いた本を読み比べをしています。



山口県 湯田温泉 ↑

北海道 函館市、北斗市 ↓

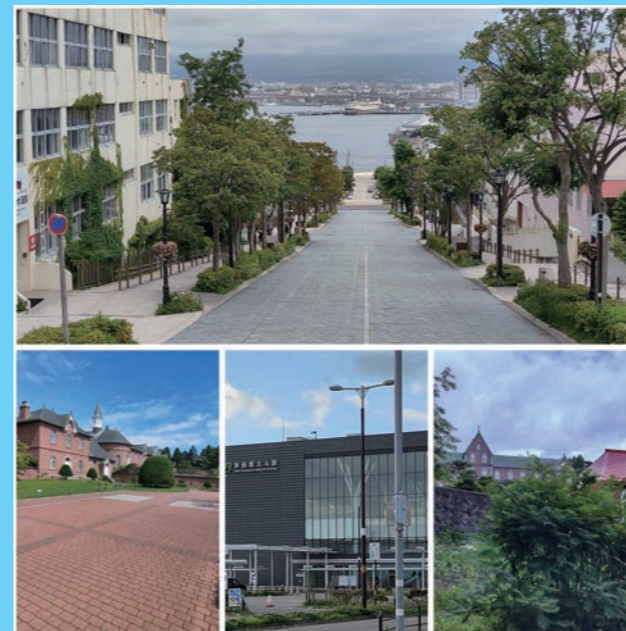

**Travel:** 家族旅行が好きで長期休みには、いろんな所へ行きます。

北は北海道から南は山口までいろんなところを旅行しました。

# ♣ My Brand ♣

# Fragment

Fragment

私のブランド名は「Fragment」です。「Fragment」は、フランス語で「断片」や「欠片」という意味があり、アイテムひとつ一つに、ふれる機会が少ない自然の要素を断片的な感じに入れてみようと考えたからです。

+

また、「Fragment」は、同じフランス語で別の意味では、文学作品の「抜粋」や、「一節」という意味があります。

||

自然という名の物語の欠片要素を入れたブランド

→コンセプトは「自然 × 自由」

ブランドロゴのカラーは日の出の空から深夜にかけての空の色をイメージしました。



# ♣ My Brand ♣

# Fragment

Fragment

## Target&Design Concept

### Target

10代後半～30代の女性  
ナチュラルな感じが好き  
可愛らしいものが好き  
自然が好き

### Location

中野区、青山、東京駅周辺

### Image Item

リボン、シースルー  
レース、オーガンジー

### Image Color

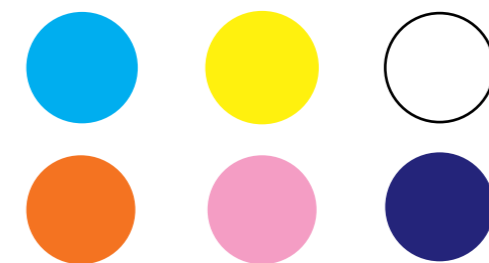

# ♣My Brand♣

# Fragment

Fragment

トップス： ¥15,000~20,000

スカート： ¥15,000~20,000

パンツ： ¥25,000~28,000

アウター： ¥35,000~38,000

ソックス： ¥10,000~12,000

ワンピース： ¥25,000~30,000

セットアップ： ¥30,000~35,000

カットソー： ¥15,000~18,000

シューズ： ¥20,000~30,000

ドレス： ¥30,000~35,000



# ♣ Visual Image ♣





# ♣ Positioning Map ♣

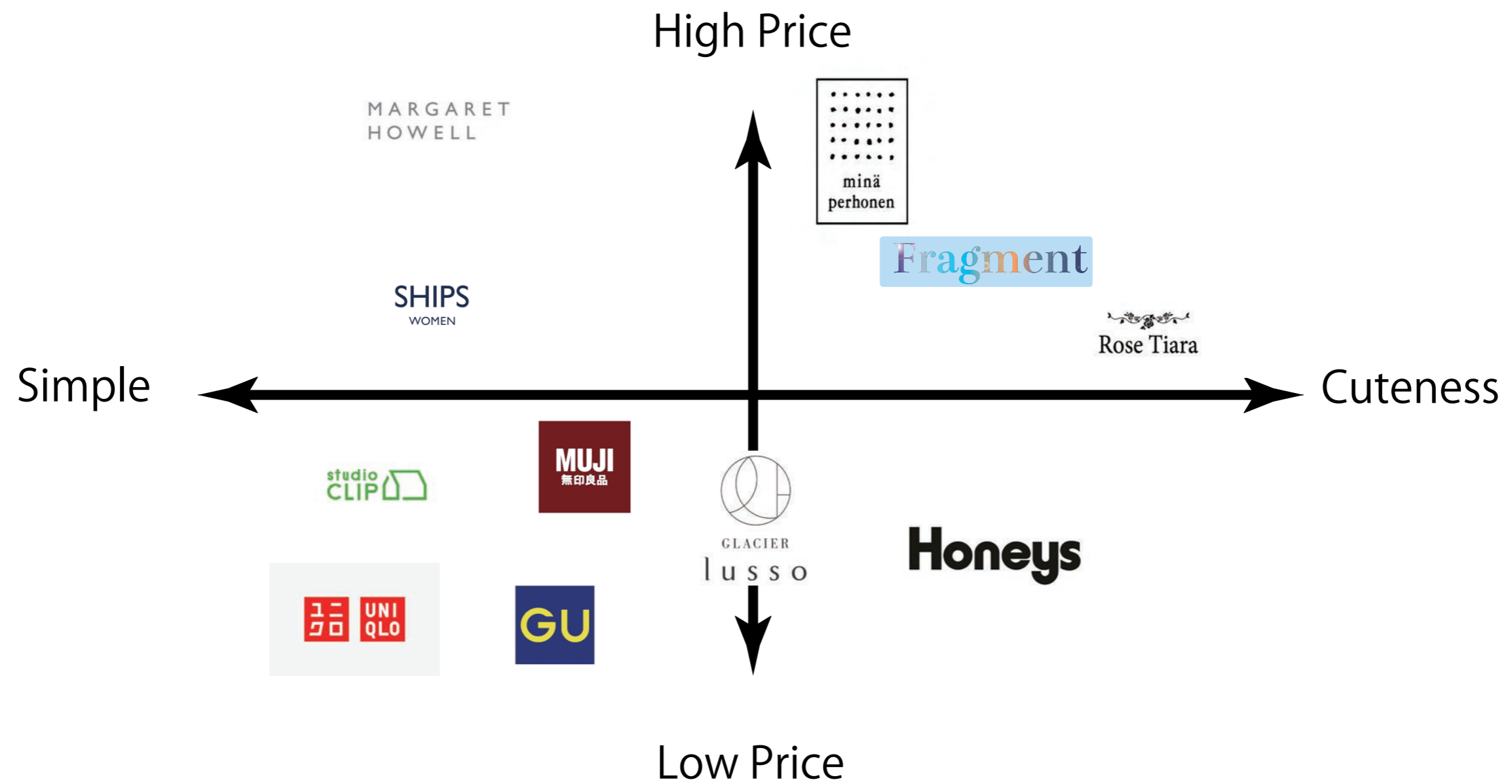

# ♣2025 Trend Color Research S/S♣

## 2025 年トレンドカラー

ホワイト、ブラウン、ライトブルー  
オレンジ、パステルピンク、ソフトイエロー  
レッド、グレー

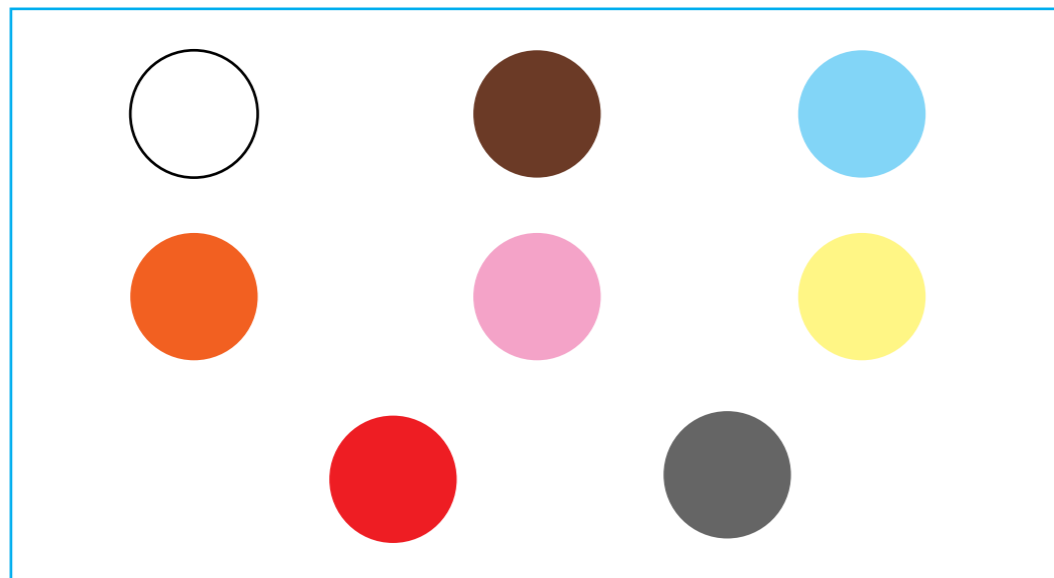

〈参考資料〉

<https://www.ellegirl.jp/fashion/trend/a62295718/2025-ss-trend-colors-24-0927/>



# ♣2025 Trend Color Research A/W♣

## 2025 年トレンドカラー

モスグリーン&カーキ、イエロー、パステル&ソルベカラー  
チョコレートブラウン、グレー、レッド

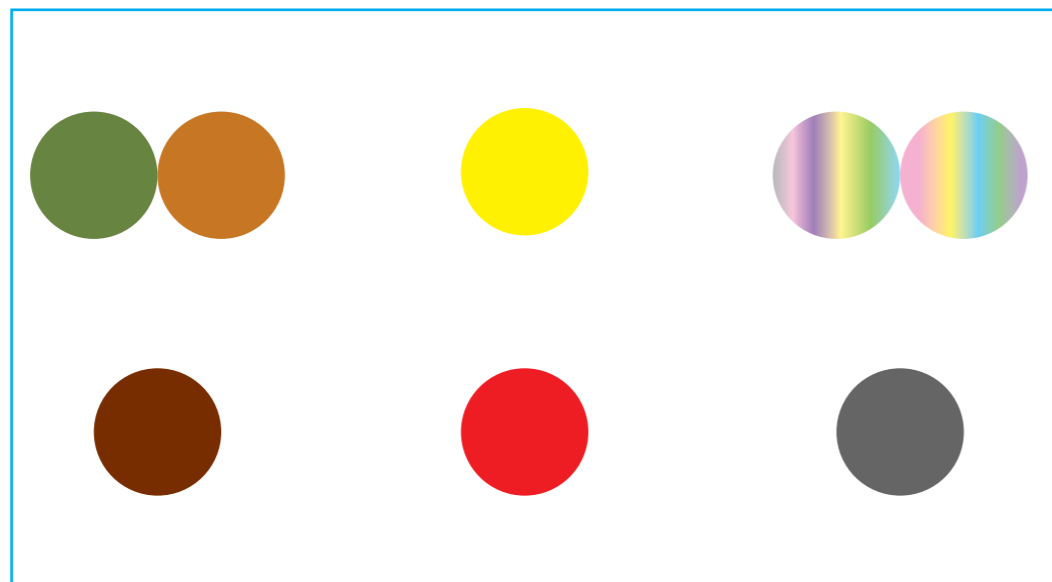

〈参考資料〉

<https://www.ellegirl.jp/fashion/trend/a60125035/2024-25-aw-trend-colors-24-0308/>



# ♣2025 S/STrend Fashion Research♣

ブランドを2種類に絞ってリサーチしました。

minä perhonen



〈公式サイト〉

<https://www.mina-perhonen.jp/fashion/25ss/>

MARGARET HOWELL

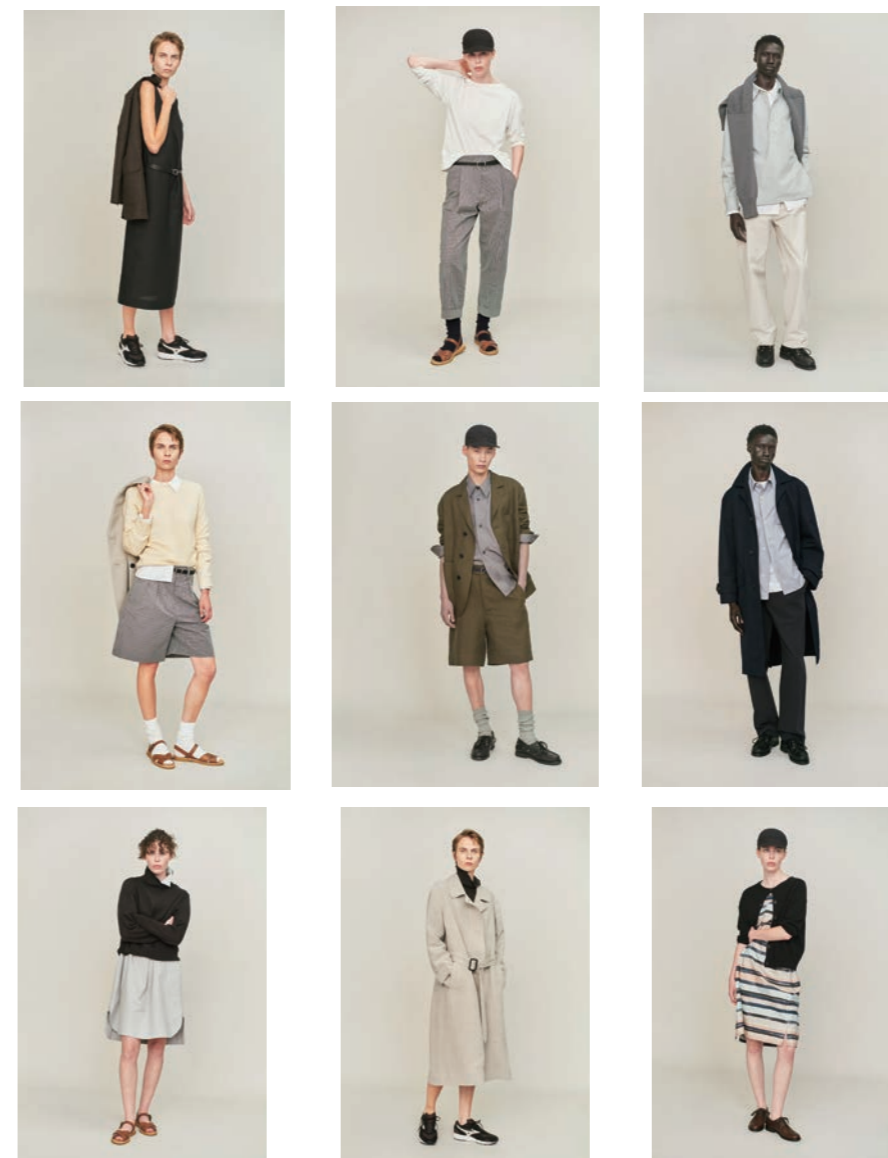

〈参考資料・画像元〉

<https://www.elle.com/jp/runway/g62525355/margaret-howell-2025-spring-summer-collection/>

# ♣2025 A/W Trend Fashion Research♣

ブランドを2種類に絞ってリサーチしました。

minä perhonen



〈公式サイト〉

<https://www.mina-perhonen.jp/fashion/2425aw/>

MARGARET HOWELL

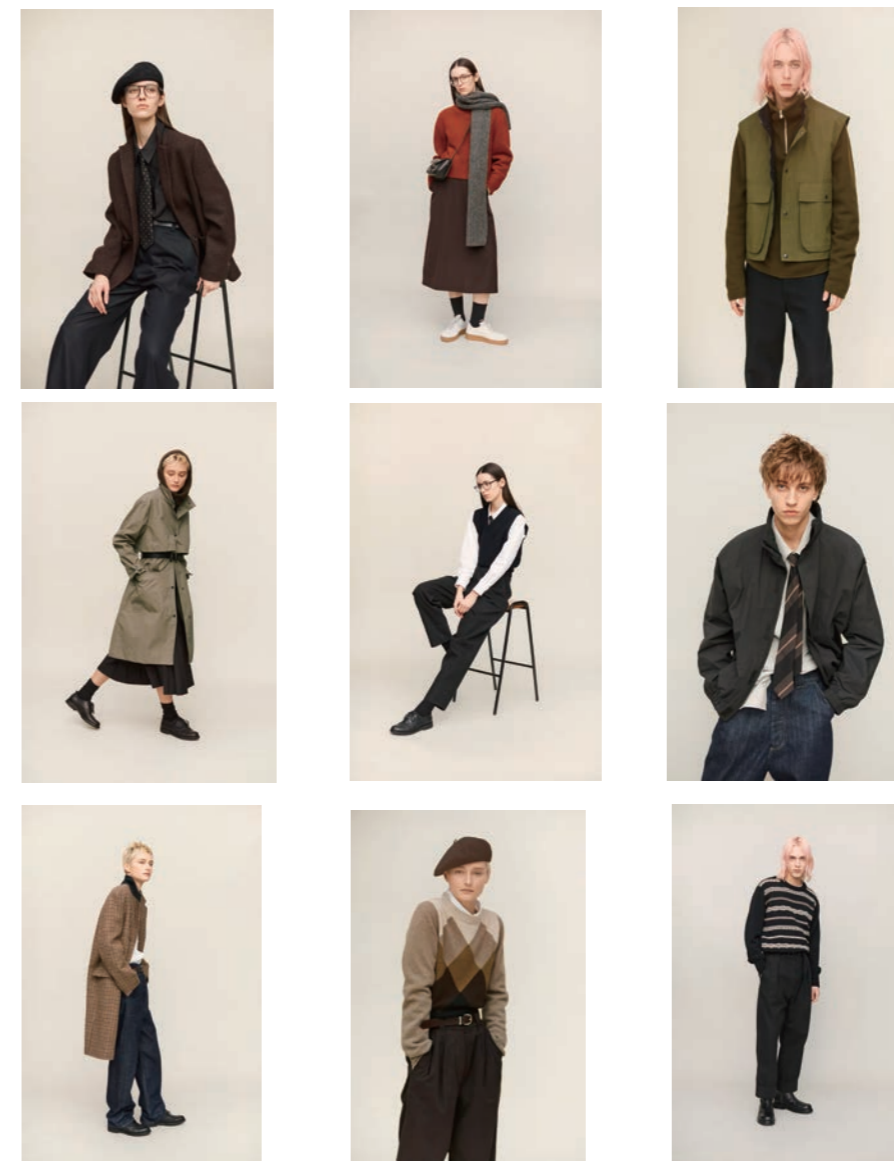

〈参考資料・画像元〉

<https://www.elle.com/jp/runway/g60224181/margaret-howell-2024-25-fall-winter-collection/>



# S/S 2025 Spring Fashion Design

シーズンテーマ：Spring plant colors



## 〈ポイント〉

- ・桜や植物の芽吹きをイメージ
- ・袖や靴のツタのシルエットとベストの色味で植物感を
- ・袖やワンピースの裾の広がりで風の通しやすさと花びらをイメージ

## 〈カラー展開〉

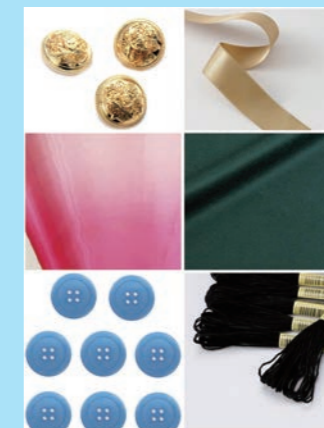



# S/S 2025 Summer Fashion Design

シーズンテーマ：Clear color see-through and deep color

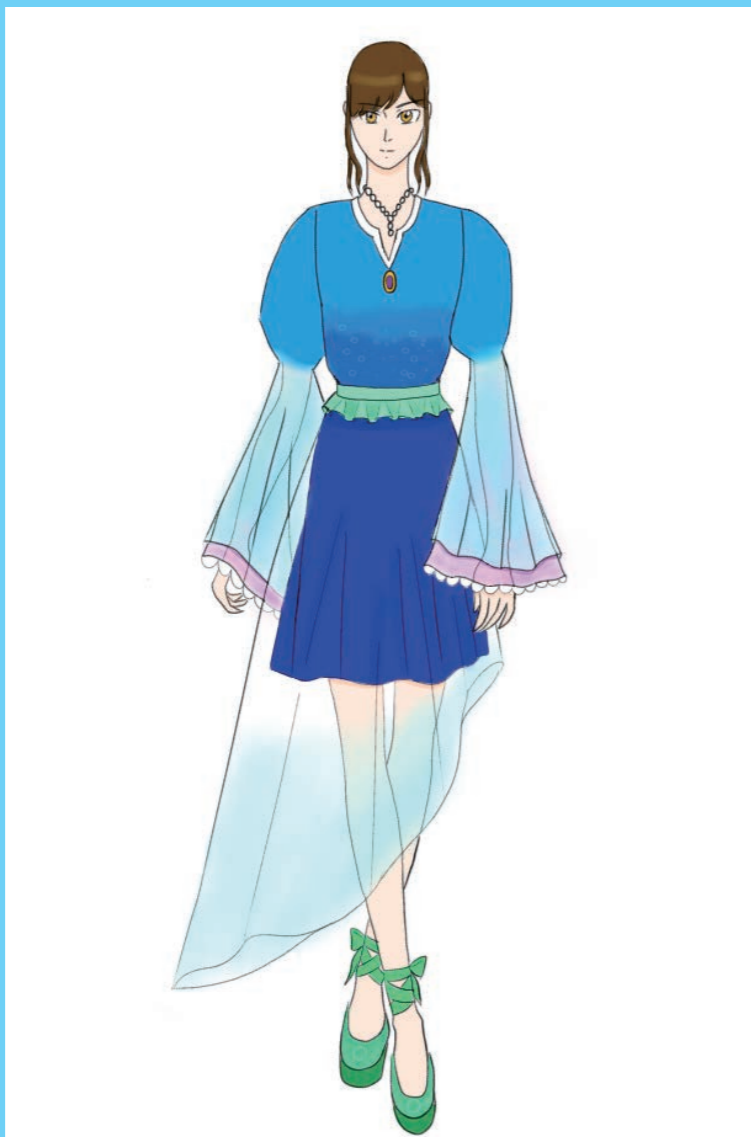

## 〈ポイント〉

- ・太平洋の海のような青色を取り入れた
- ・海の波や透明さを表現するために柔らかめの生地や透ける生地を使い広がり安いシルエットにした

## 〈カラー展開〉



# A/W 2025 Autumn Fashion Design

シーズンテーマ：Turtleneck and lace skirt



〈ポイント〉

- ・秋の紅葉をイメージしてカラーを決めた
- ・シャツの襟が小さなテラード風のカラーにし、大人めな雰囲気

〈カラー展開〉

● ● ●

# A/W 2025 Winter Fashion Design

シーズンテーマ：Snowflakes and Monotone



## 〈ポイント〉

- ・肩出しニットとピンクのリボンで可愛らしさを
- ・膝まであるスカートには雪の結晶で季節感を

## 〈カラー展開〉





♣ Brand Type ♣

Fragment

Fragment

♣ Brand Logo ♣

Et

# ♣ Tag Design ♣

## ◇ Tag ◇ ▼



## 下札 (裏面) ▼

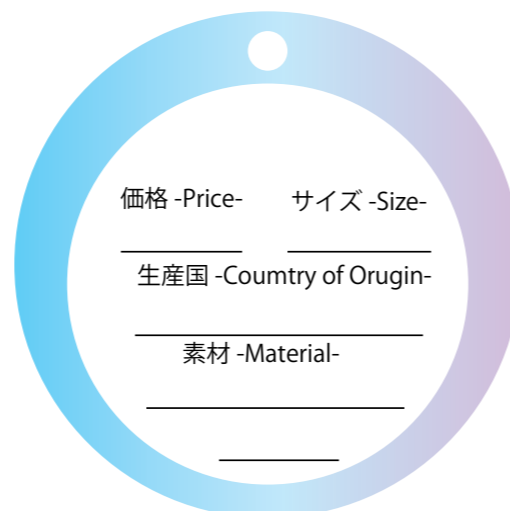

## ◇ Name Tag ◇ ▼



## 下札 (裏面) ▼

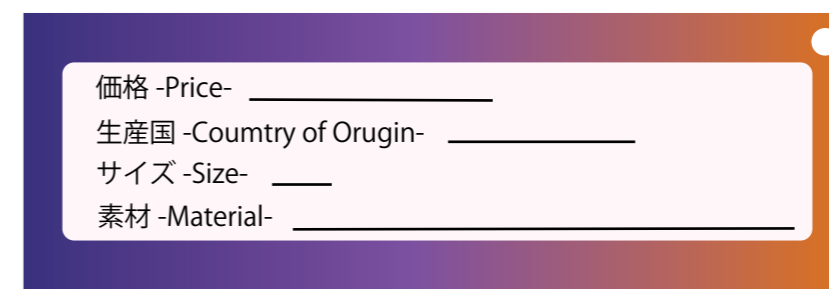

# ♣Shop Card♣

Front

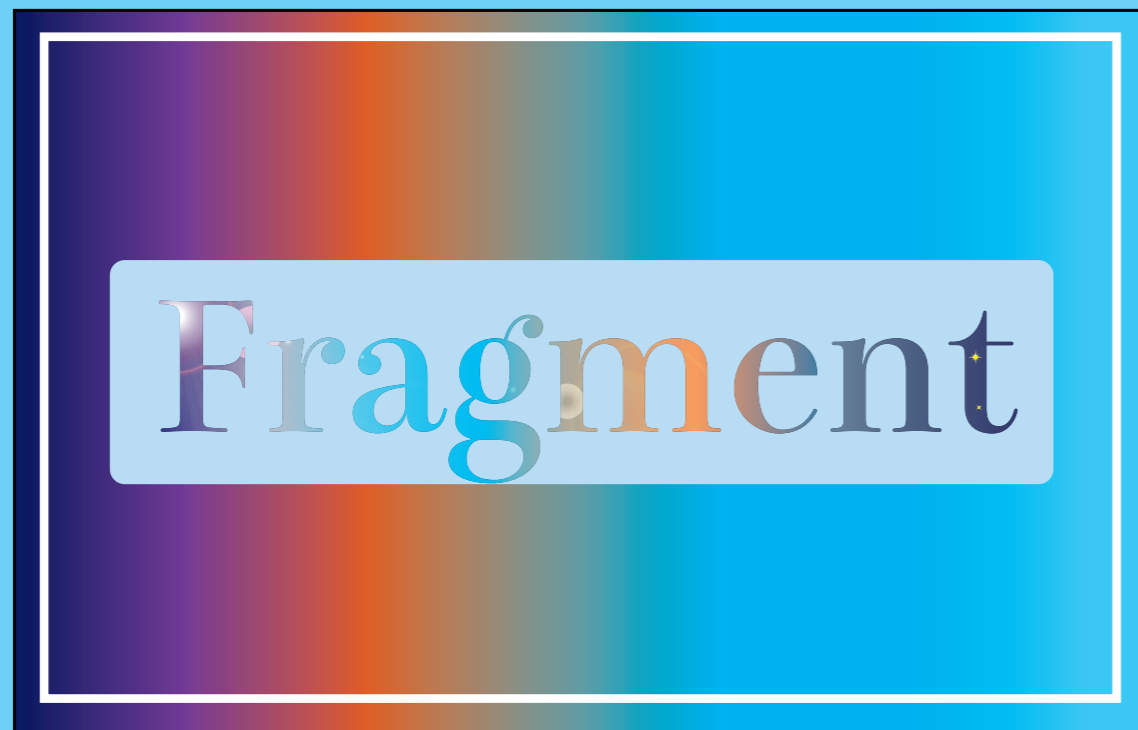

Back





# ♣ Shop Bag ♣

Bag ▼



Box ▼



Paper Bag ▼



Accessories Box ▼



# ♣ Monogram Textile Pattern ♣

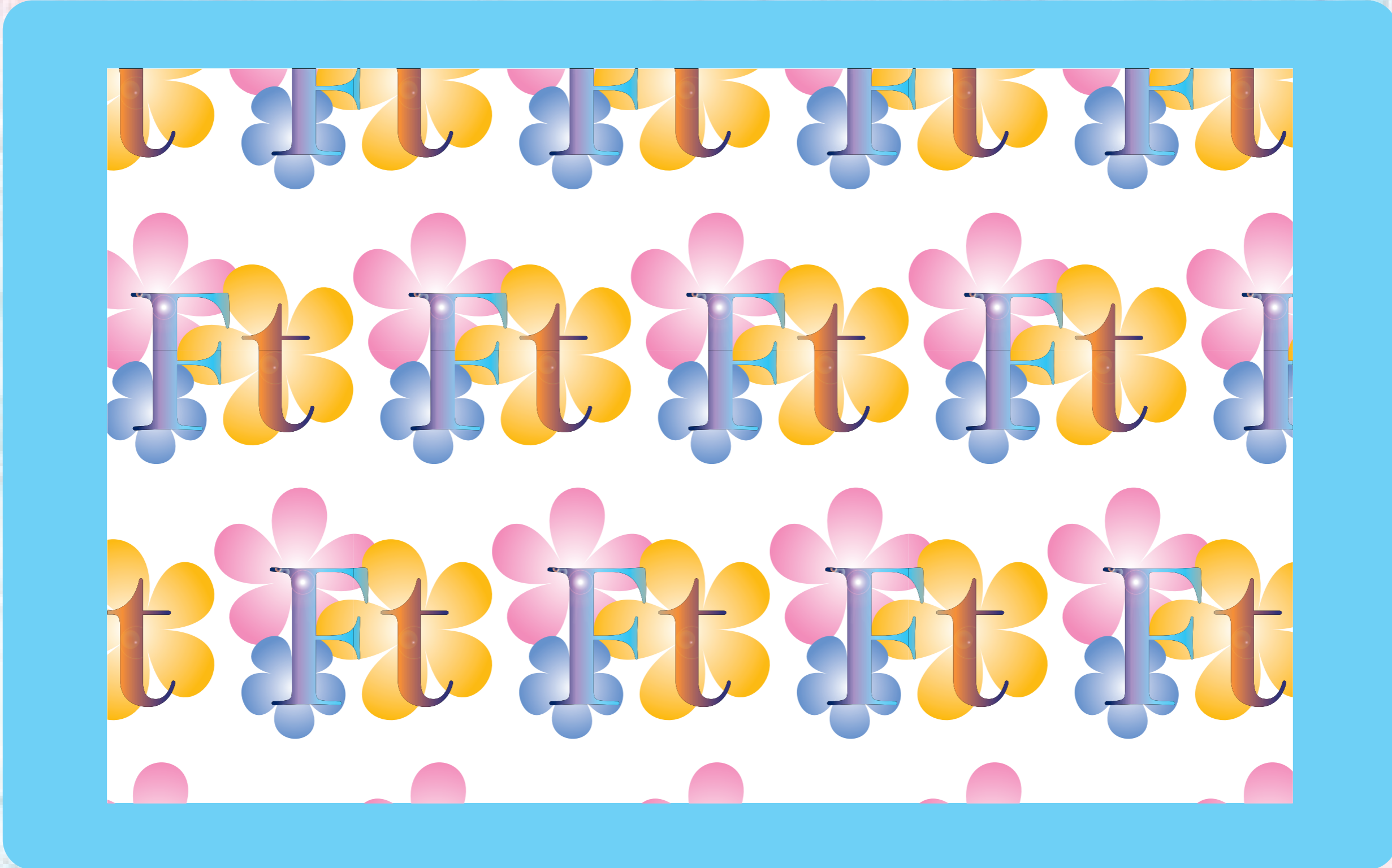

# ♣Online Shop Image♣

## Fragment

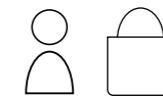

### ONLINE STORE

ALL

Tops

Bottoms

Socks

Shoes

Dress

Matching Cloth

お買い物のかご

サインイン・登録

ご利用案内

### STORE INFORMATION

NEWS

JOURNAL

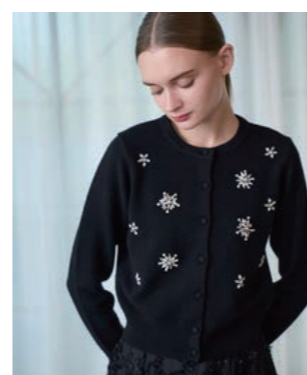



# ♣ Instagram Image ♣

fragment.1209

Fragment she/he

6 投稿    500 フォロワー    100 フォロー中

Fragment 公式アカウントです。  
お問い合わせはEメールまでお願いします。  
メールアドレス :hanafd1209@gmail.com

@ fragment.1209

フォ...    メッセージ    ショップ    +

News

Three fashion images are displayed in a grid below the profile information.

Navigation icons: Home, Search, Post, Reels, Profile.



# *My Works*

# Original Pattern



【花柄】

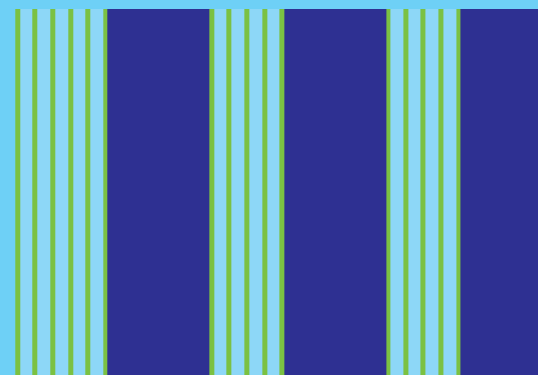

【ストライプ】

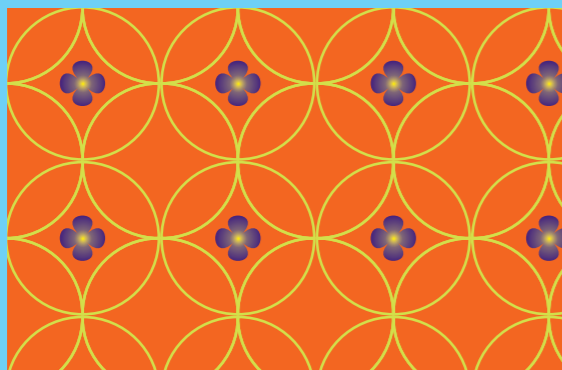

【和柄】



【水玉】

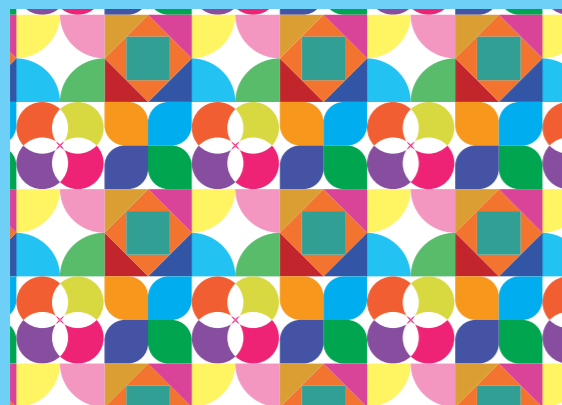

【幾何学模様】



【ボーダー】

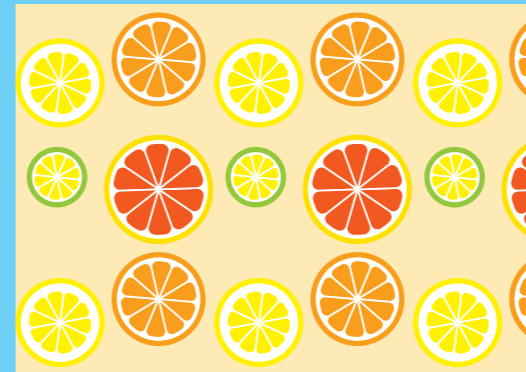

【フルーツ柄】



【トロピカル柄】

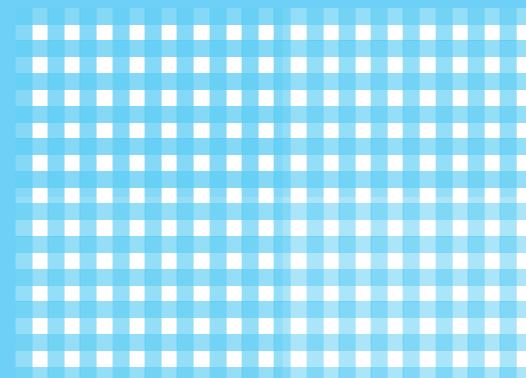

【チェック柄1】

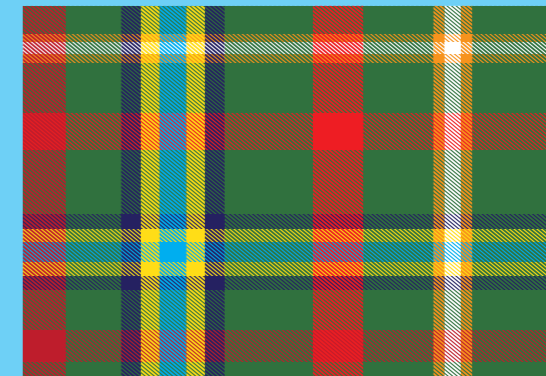

【チェック柄2】





## ワンピース制作

制作期間：7月～9月

このワンピースは、私が初めてこだわってデザインし、作成したものです。コンセプトは「海 × 可愛い」ワンピースです。深く、真っ青な海が個人的に好きでこのカラーにしました。こだわったところは袖で、パフスリーブと、二枚重ねの姫袖や、生地カラーです。



袖や、襟元↑

イメージマップとデザイン画↓

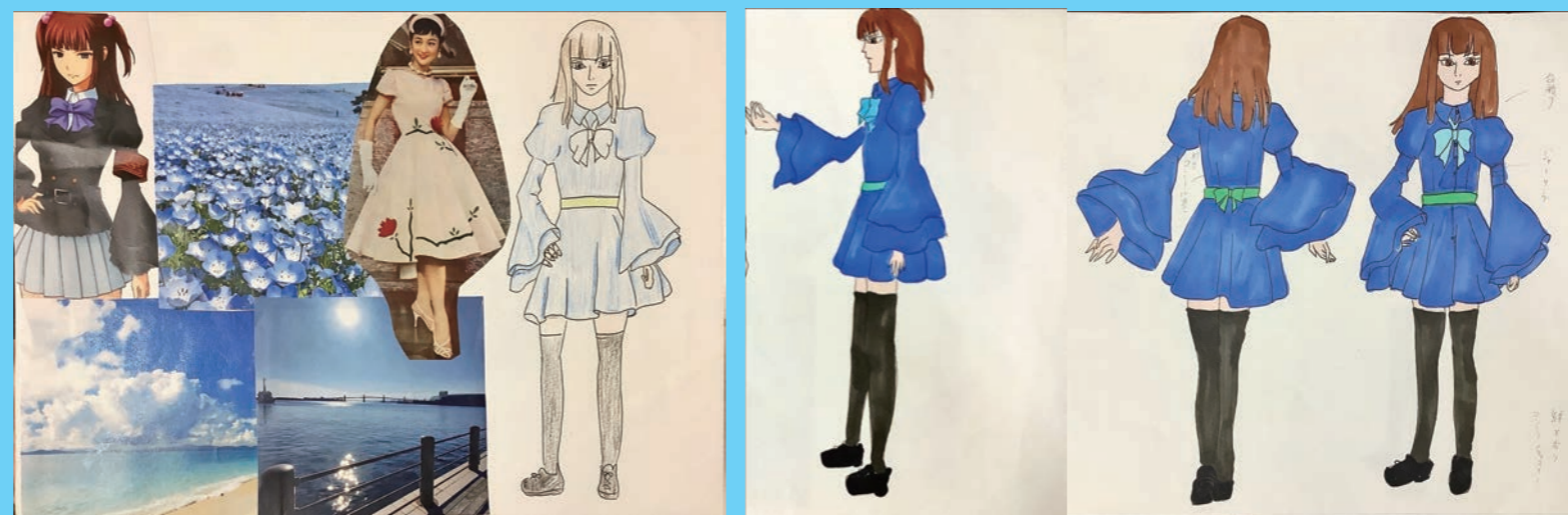

## ジャケット・パンツ制作



襟元↑



ポケット↑



パンツのポケット↑

制作期間：11月～2月

私は「植物 × 大人っぽさ」をイメージしてデザインしました。

私は、作品を作る上で、スタンダードな形を維持し、パンツ制作時は、膝から下にかけてベルボトムのような形にし、スタイルが良く見えるようにしました。襟元と左右のパッチポケット、パンツのポケットに、植物を模したパーツをつけたのがポイントです。



# ♣My Handmade♣



- プライベートで作成したアクセサリー  
アクセサリーのデザイン着想は、文学作品の中の要素からです。
- 左側の写真：宮沢賢治 作「注文の多い料理店」
  - 真ん中の写真の蝶のアクセサリー：中原中也 作「一つのメルヘン」
  - それ以外のアクセサリー：宮沢賢治 作「銀河鉄道の夜」
- パーツを購入して組みました。



# ♣ Design Drawing ♣



テーマ：ピンクプロジェクト  
ピンク色がメイン  
のデザイン画



ピンクプロジェクトの  
スケッチとカラーージュ





ワンピースのデザイン画と  
イメージマップ

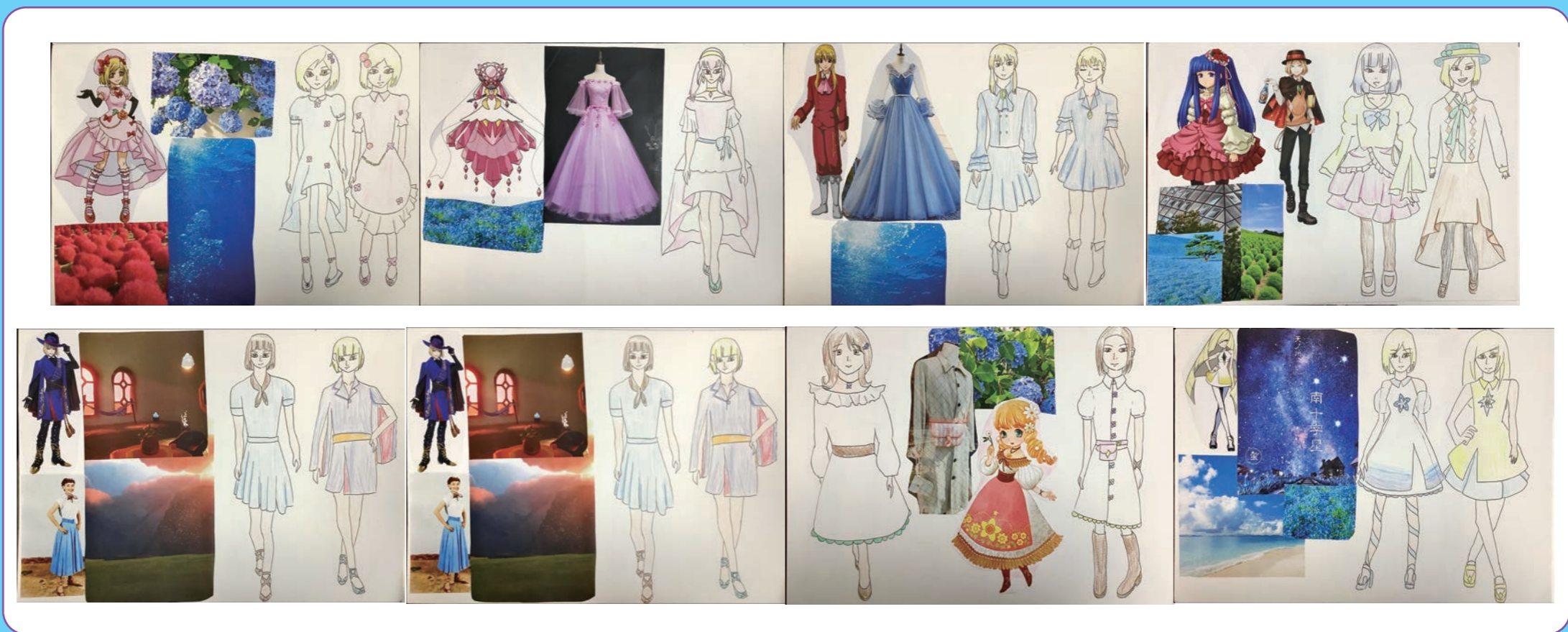

デザイン画  
清書

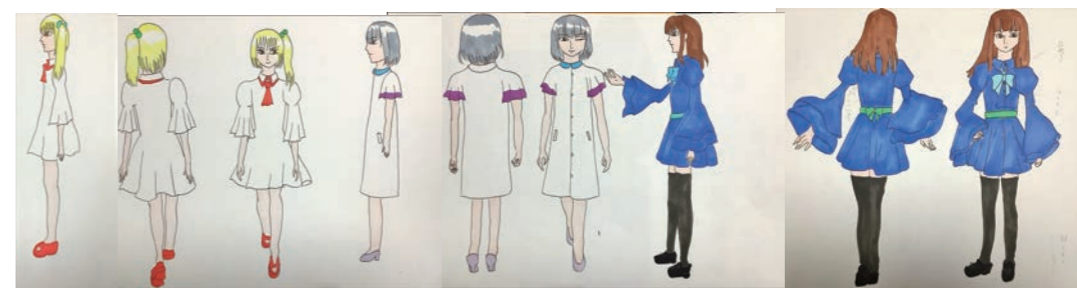

その他の  
デザイン画





# ♣Original Brand Crismas Poster♣

クリスマスイベントをイメージした、オリジナルブランドポスターです。ポイントは、背景のオーロラの色と形、ポスターの四隅の雪の結晶の飾りにこだわりました。

また、文字のカラーや、囲っているラインのカラーをクリスマスカラーにしました。





*Thank you For Watching*