環境に配慮した集合住宅

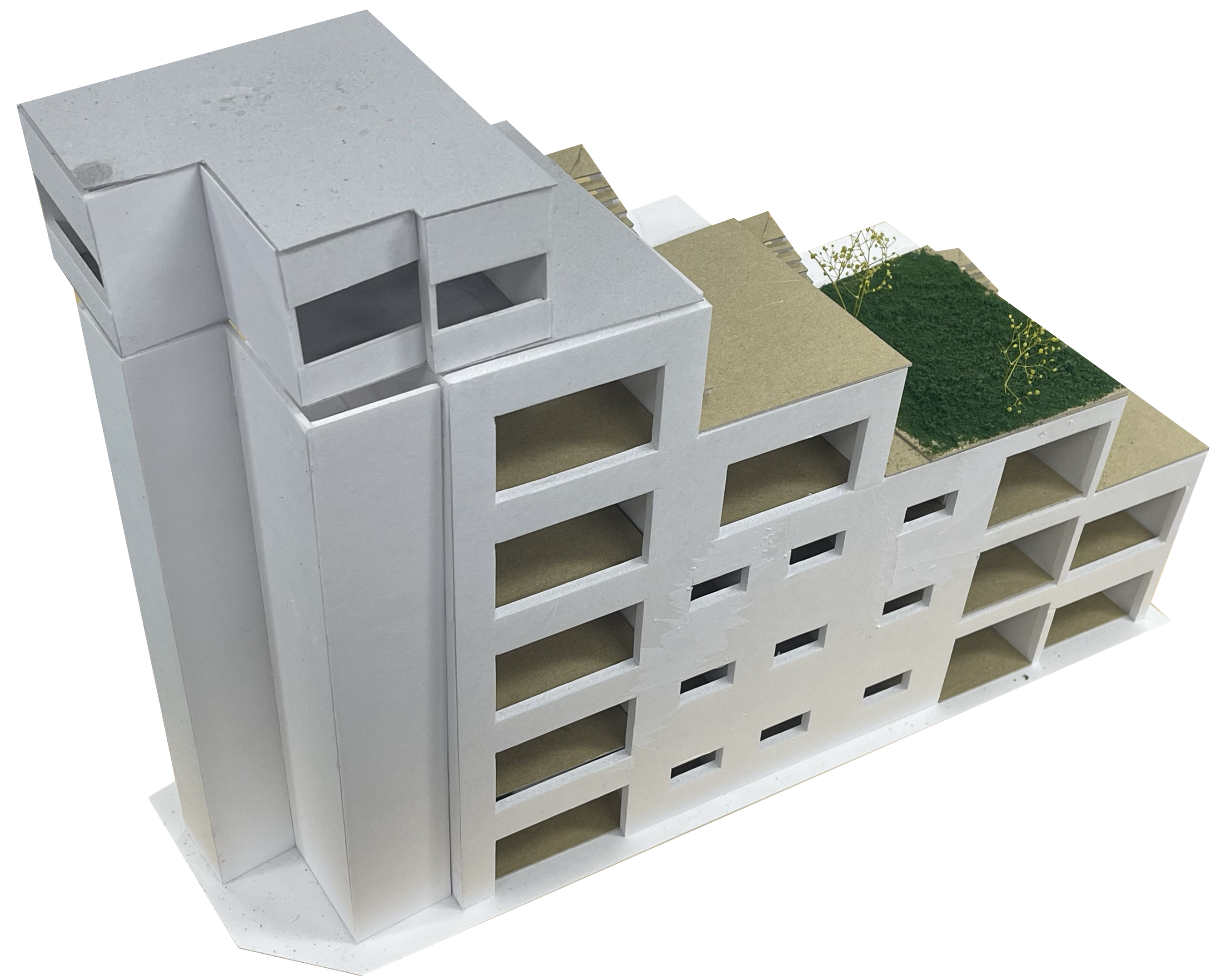

コンセプト

今回の集合住宅では、格戸が階段上に配置されており、周囲の住居に自然光が十分に入るよう工夫しました。また、各屋上には共有スペースを設けており、住民が休憩したり作業を行ったりできるエリアや、自然を感じられる場所を提案しています。この設計により、居住者同士の交流を促進し、より豊かな生活空間を提供することを目指しています。

コンセプトダイヤグラム

エレベーター
階段
単身者
四人家族
共用スペース

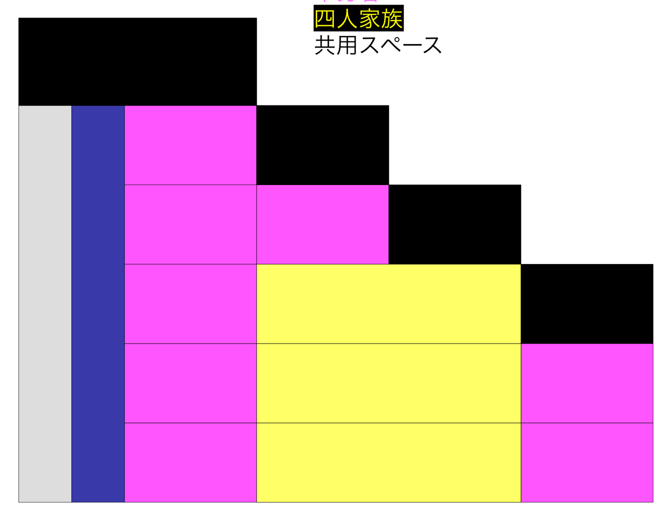

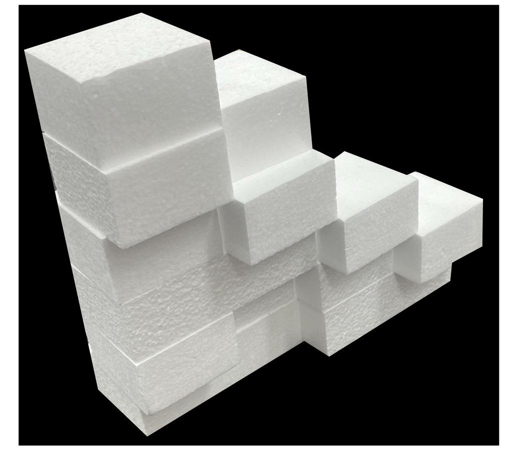

敷地リサーチ

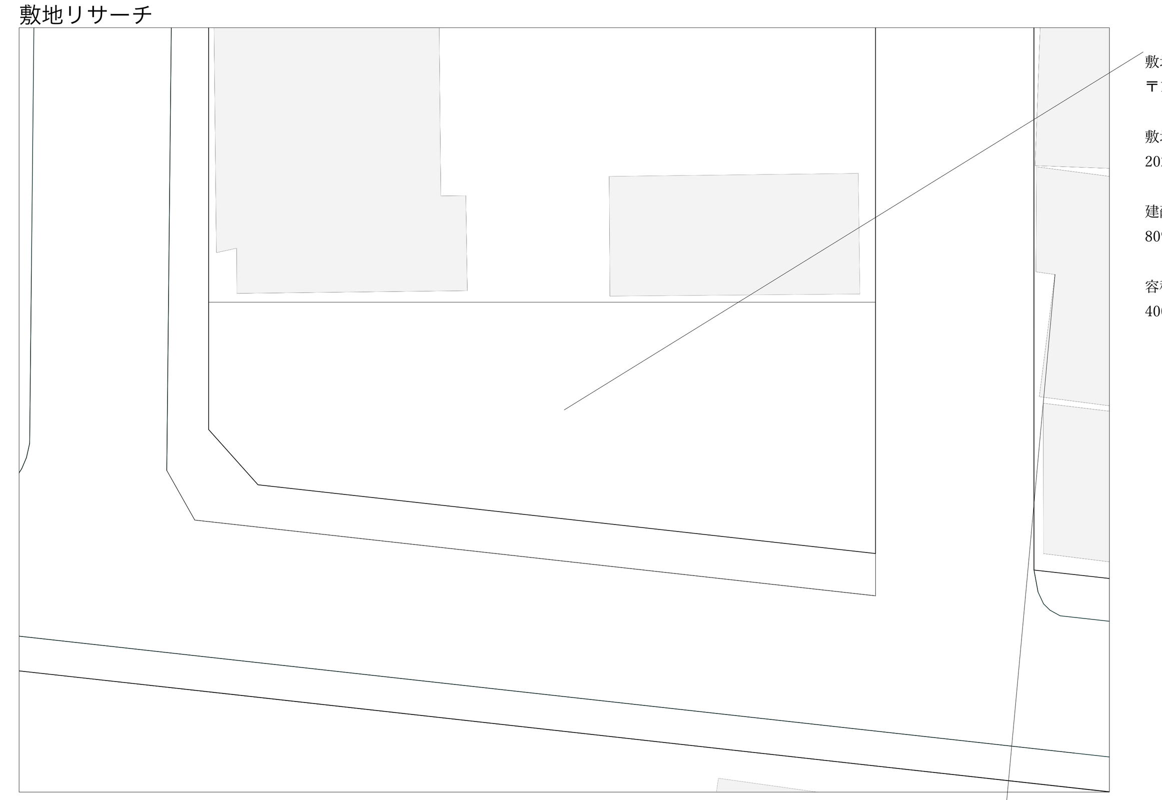

敷地
〒113-0033 東京都文京区本郷２丁目５－１４

敷地面積
202 ㎡

建蔽率
80%

容積率
400%

周りでは3階建てや4階建てが立っているため、
自然光が昼でも当たるように考えました。

1階から3階まで四人家族の住居
平面図1/100

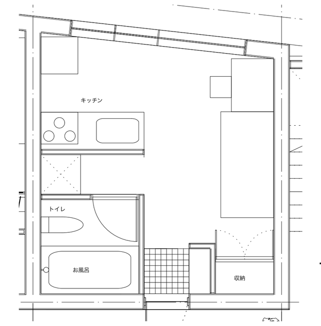

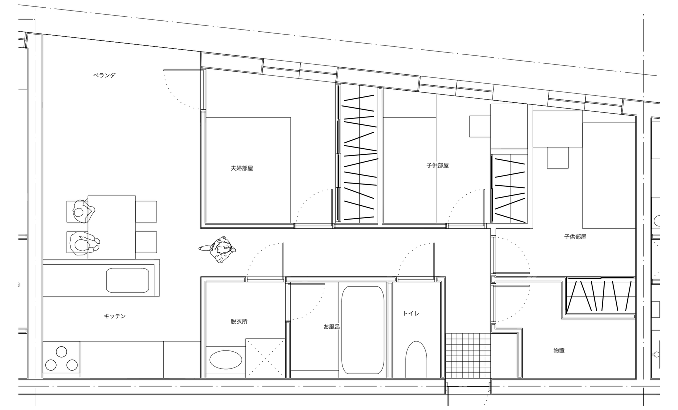

1階から5階までの単身者の住居
平面図1/100

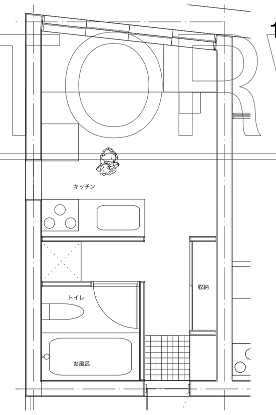

1階から2階までの単身者住居
平面図1/100

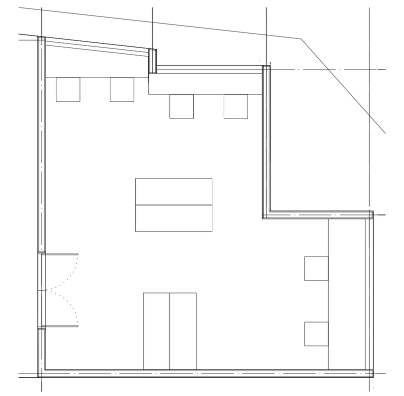

4階の単身者
平面図1/100

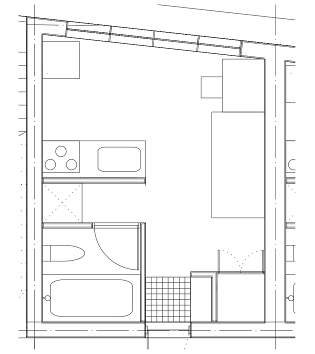

作業用スペース
平面図1/100

単身者
・キッチン
・お風呂
・トイレ
・収納

四人家族
・キッチン
・お風呂
・トイレ
・脱衣所
・ベランダ
・夫婦部屋
・子供部屋×２
・物置部屋

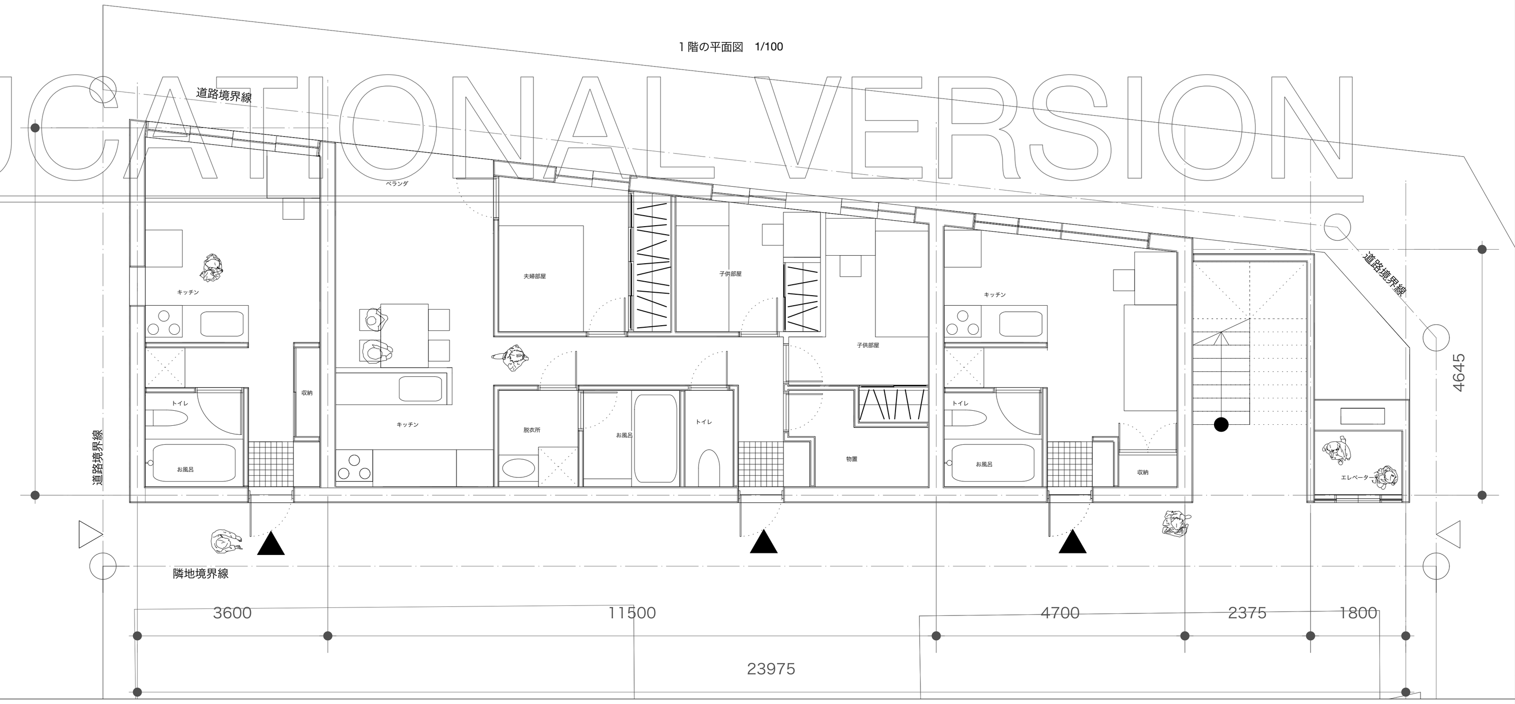

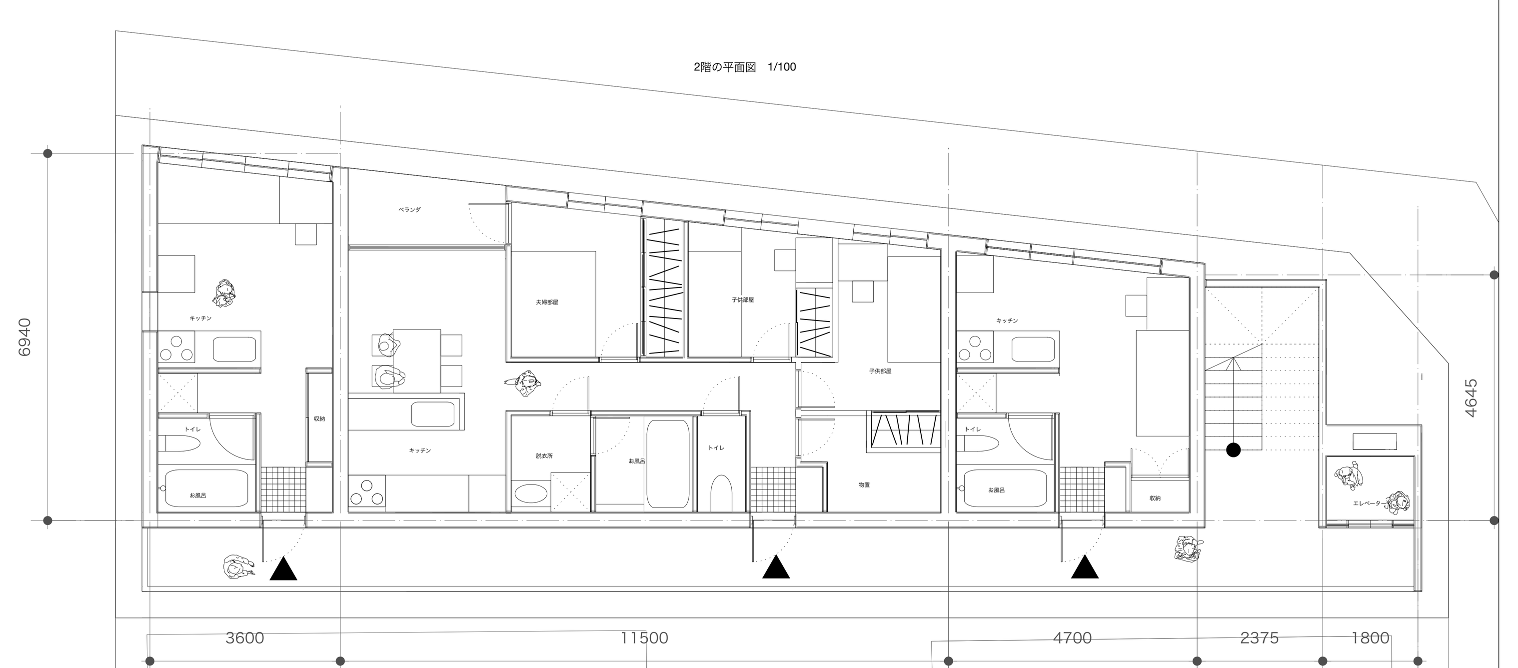

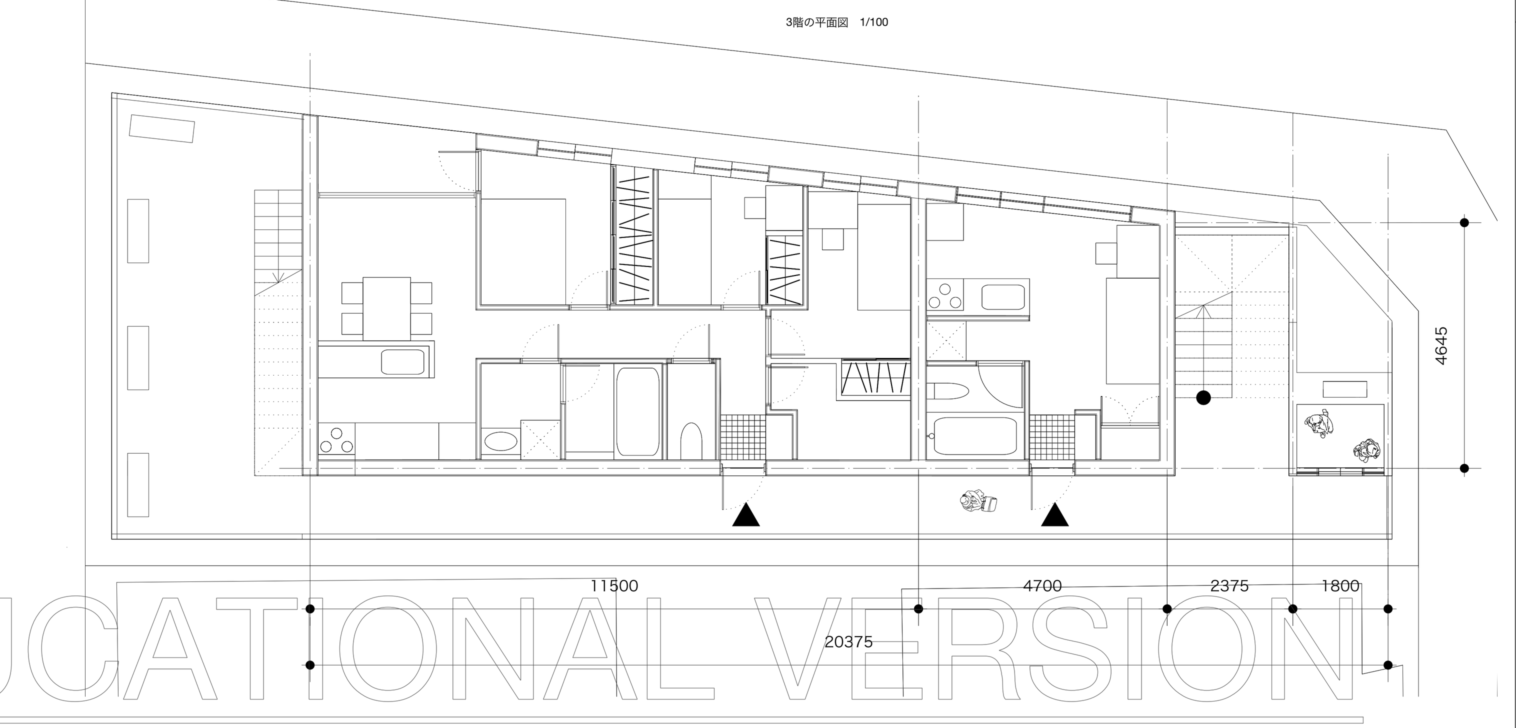

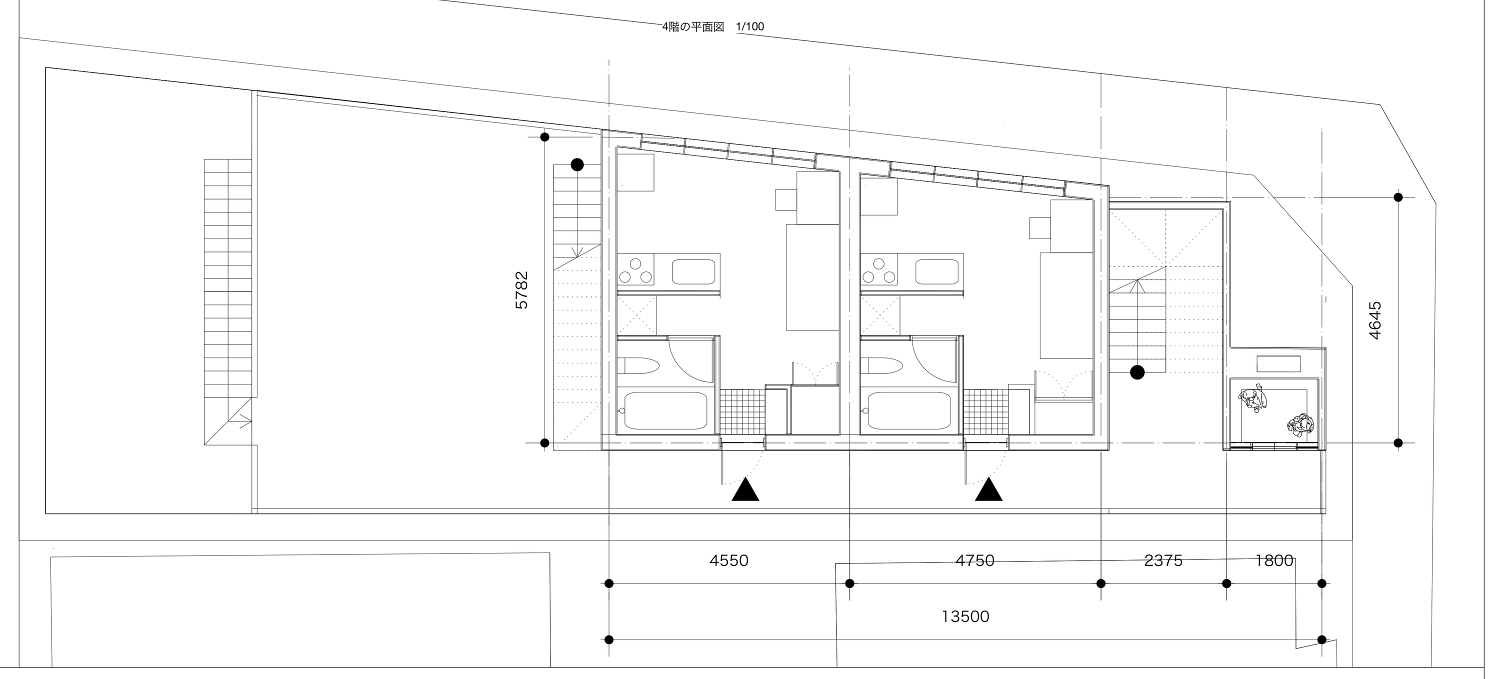

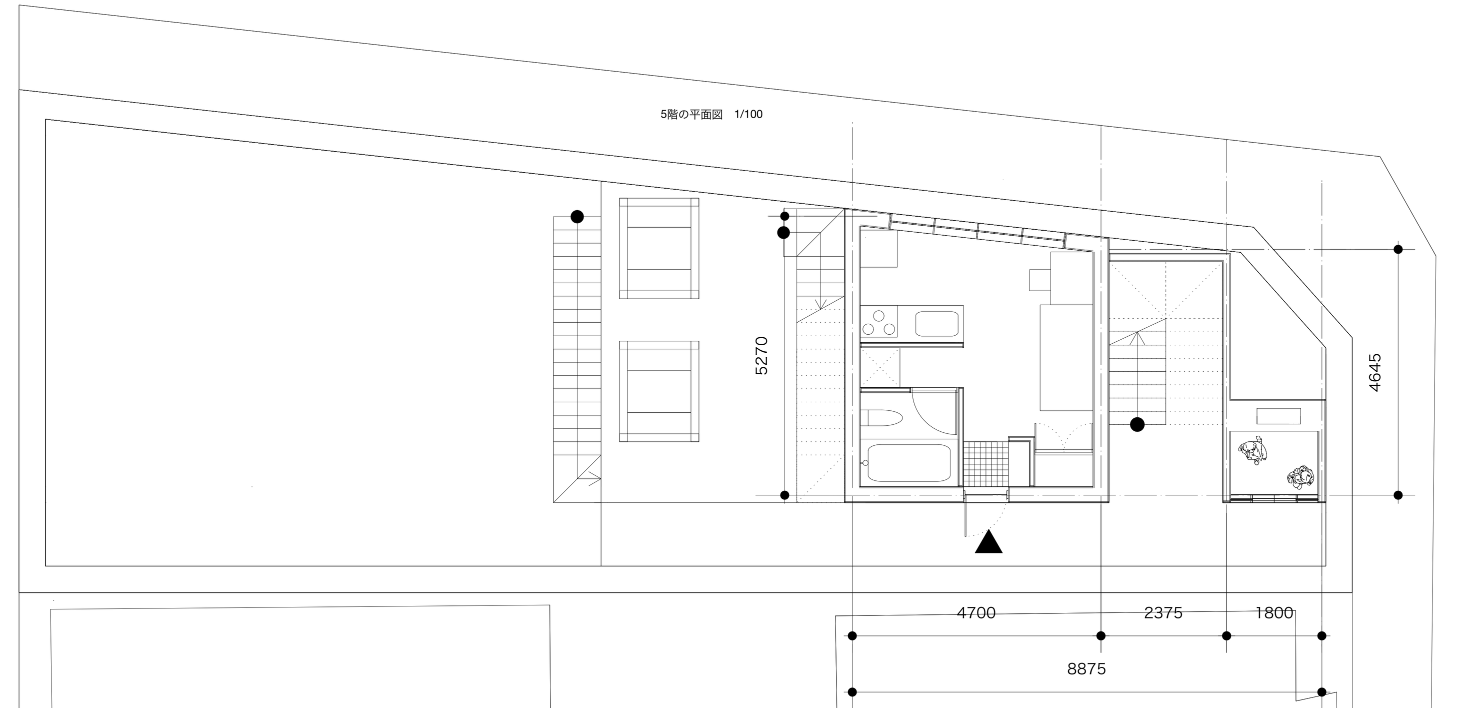

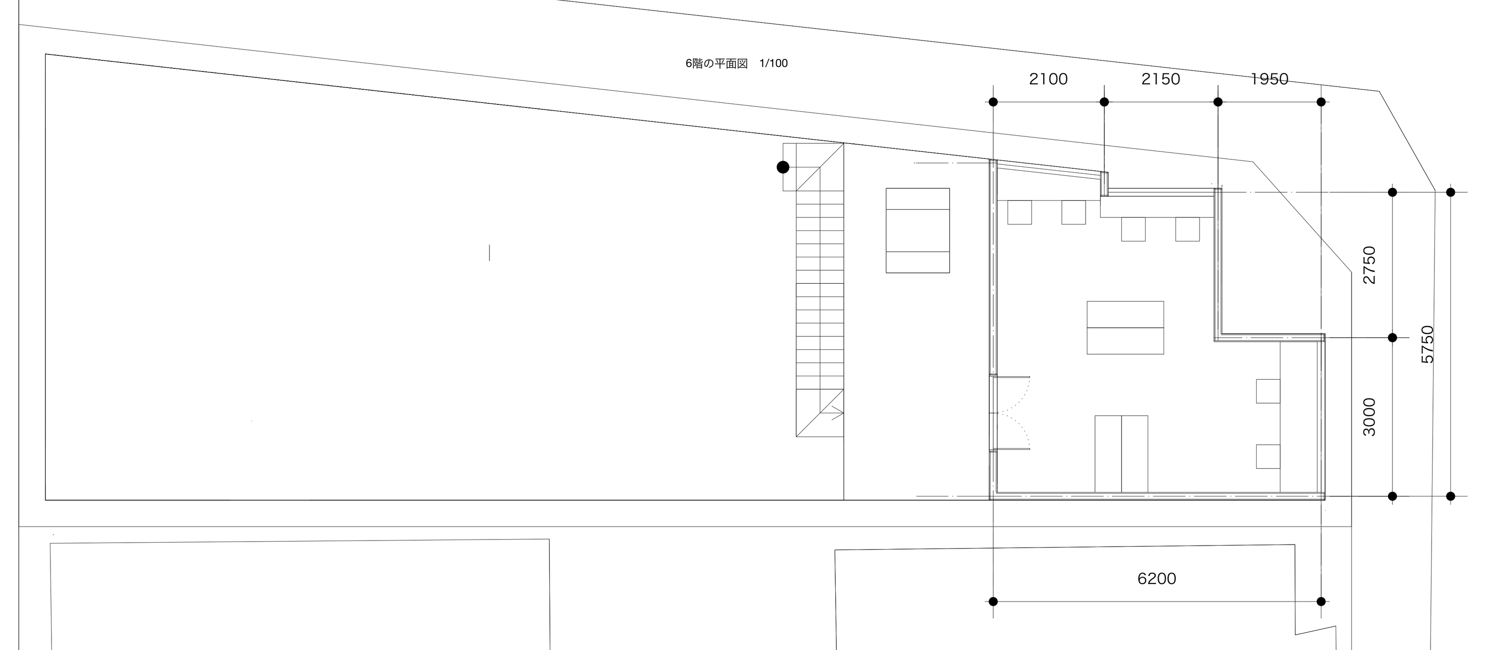

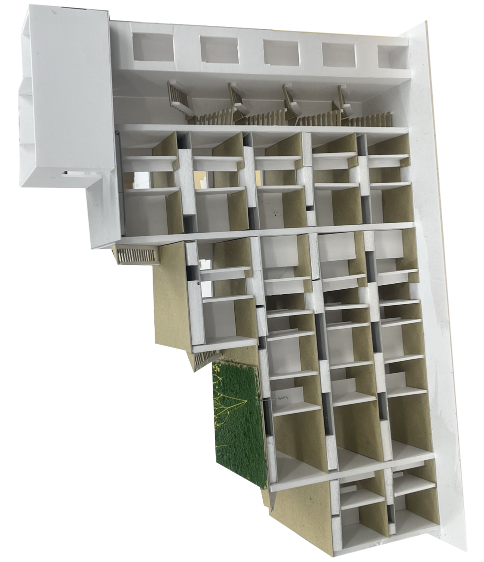

VECTORWORKS EDUCATIONAL VERSION
VECTORWORKS EDUCATIONAL VERSION