

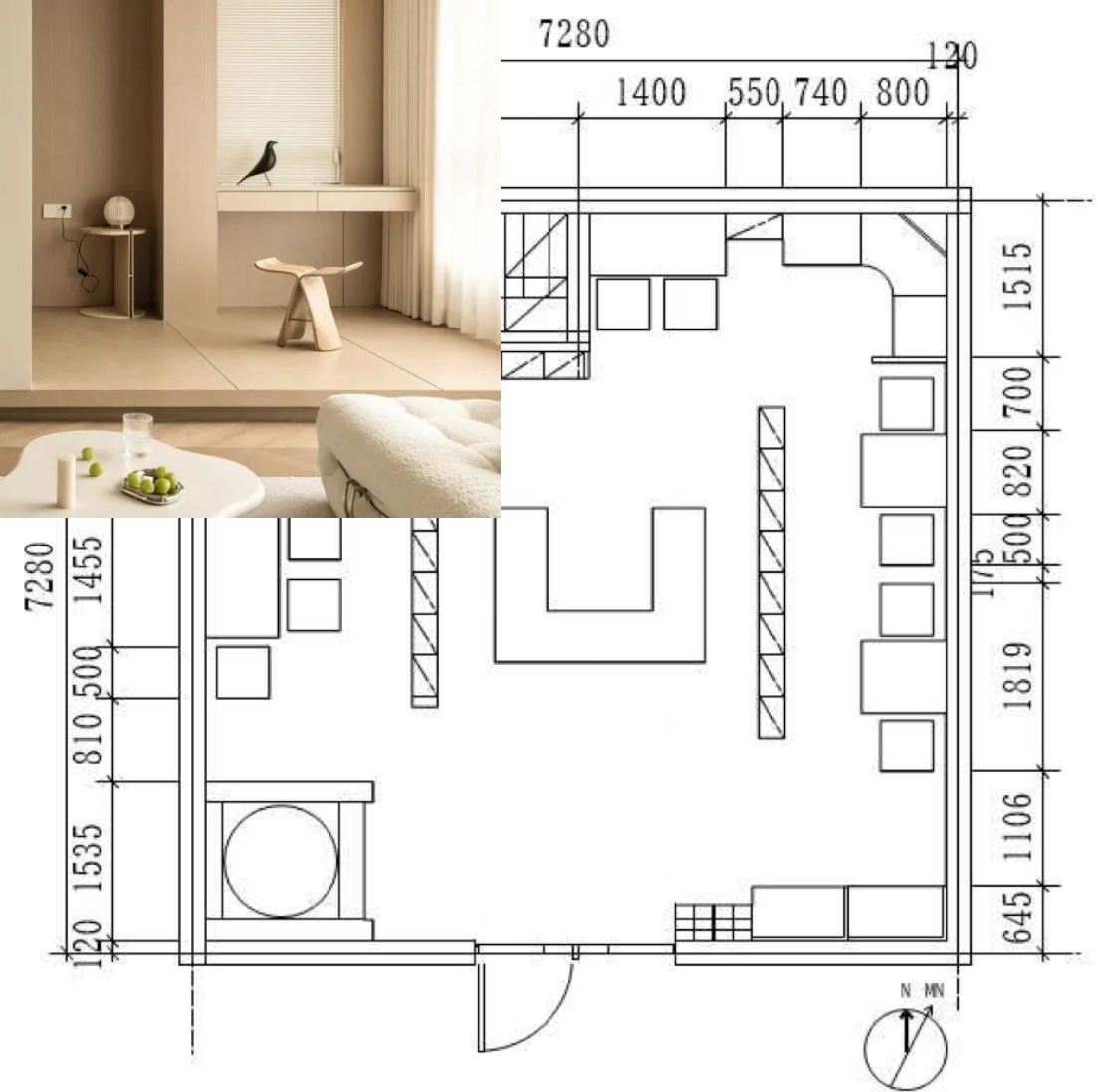

CUBE + ... ID Basics 5
DEPARTMENT OF INTERIOR DESIGN_

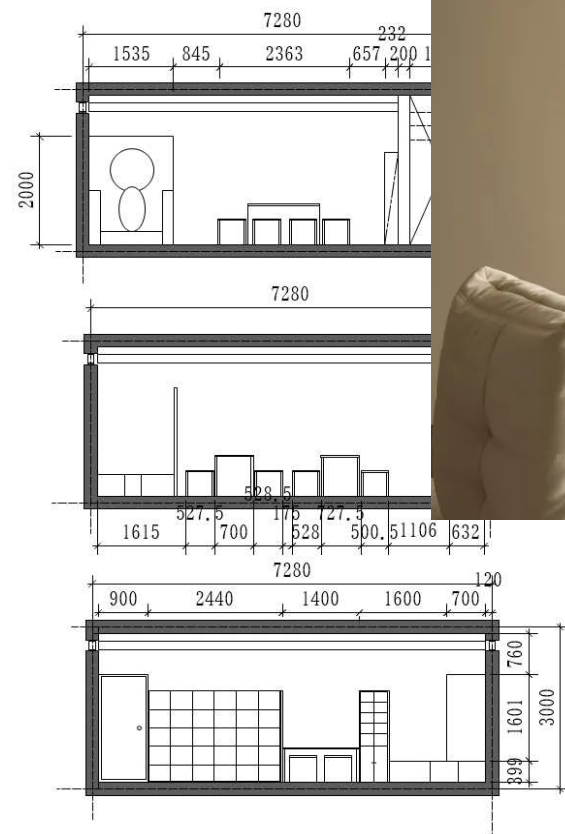



CUBE + ... ID Basics 5

_CONTENTS

- 01. CONCEPT
- 02. 1ST FLOOR PLAN 1/50
- 03. 2ND FLOOR PLAN 1/50
- 04. ROOF FLOOR PLAN 1/50
- 05. INTERIOR ELEVATION 1/50
- 06. PERSPECTIVE, SKETCH

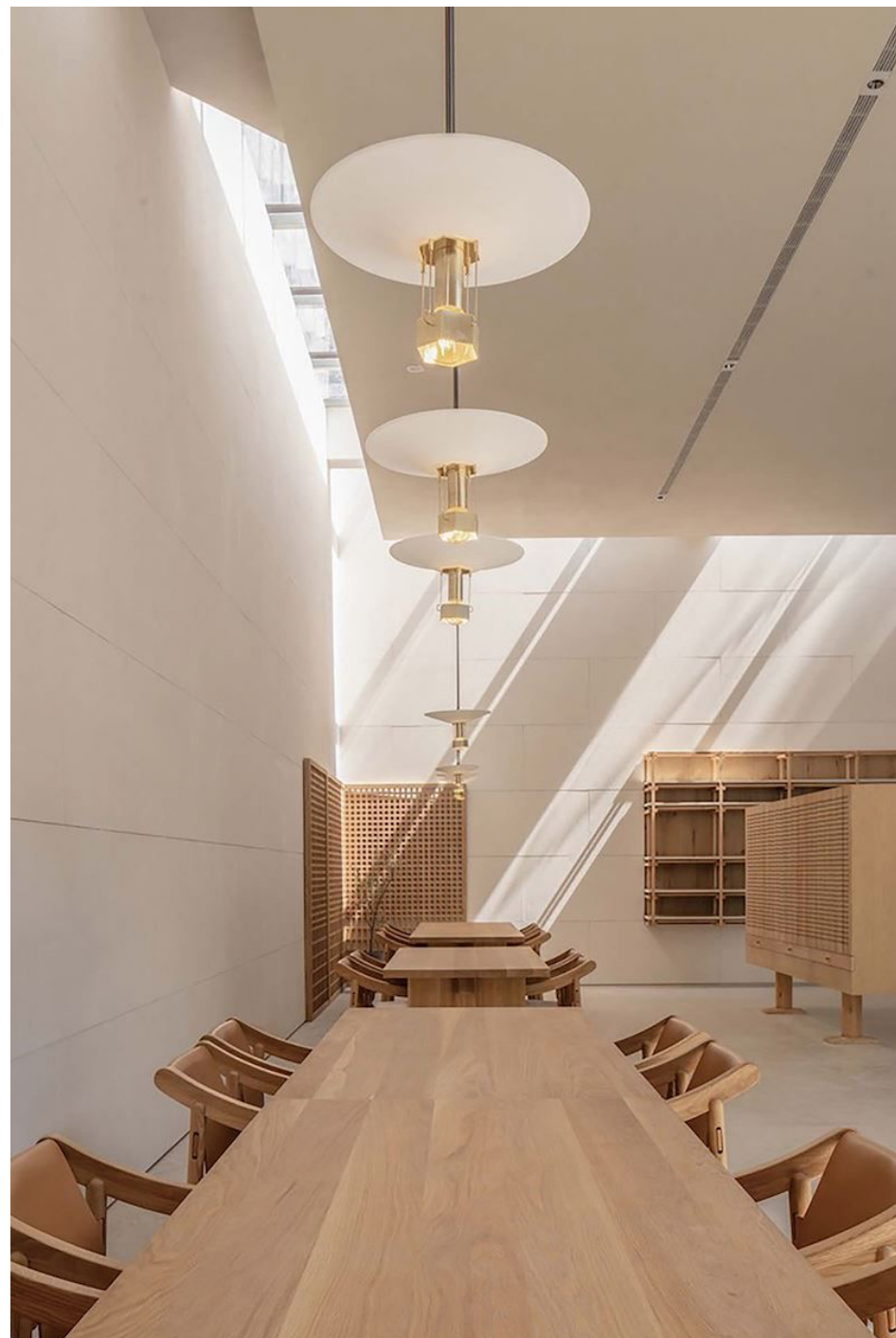

PERSPECTIVE

CUBE + ... ID Basics 5

CONCEPT

空間は居住者の趣味に合わせて設計されており、居住者は25歳前後の若い女の子で、普段はたくさんのお菓子を買ってコレクションをしたり、今の人は毎日コーヒーを手放せないで、1階の店舗はカフェの中に居住者の様々なコレクションを陳列し、楽しんでもらうことができます。若い女の子の服が多いので、2階のデザインに大きなステップルームを2つ作りました。伝統的な意味でのリビングの様子を捨てて、大きなカーペットに変えて、自由に座ったり、地面に横になったりしてテレビを見たりすることができて、とても自由な感じで、今の若者が好きな様子だと思います。

1F PLAN 1 : 50

CUBE + ... ID Basics 5

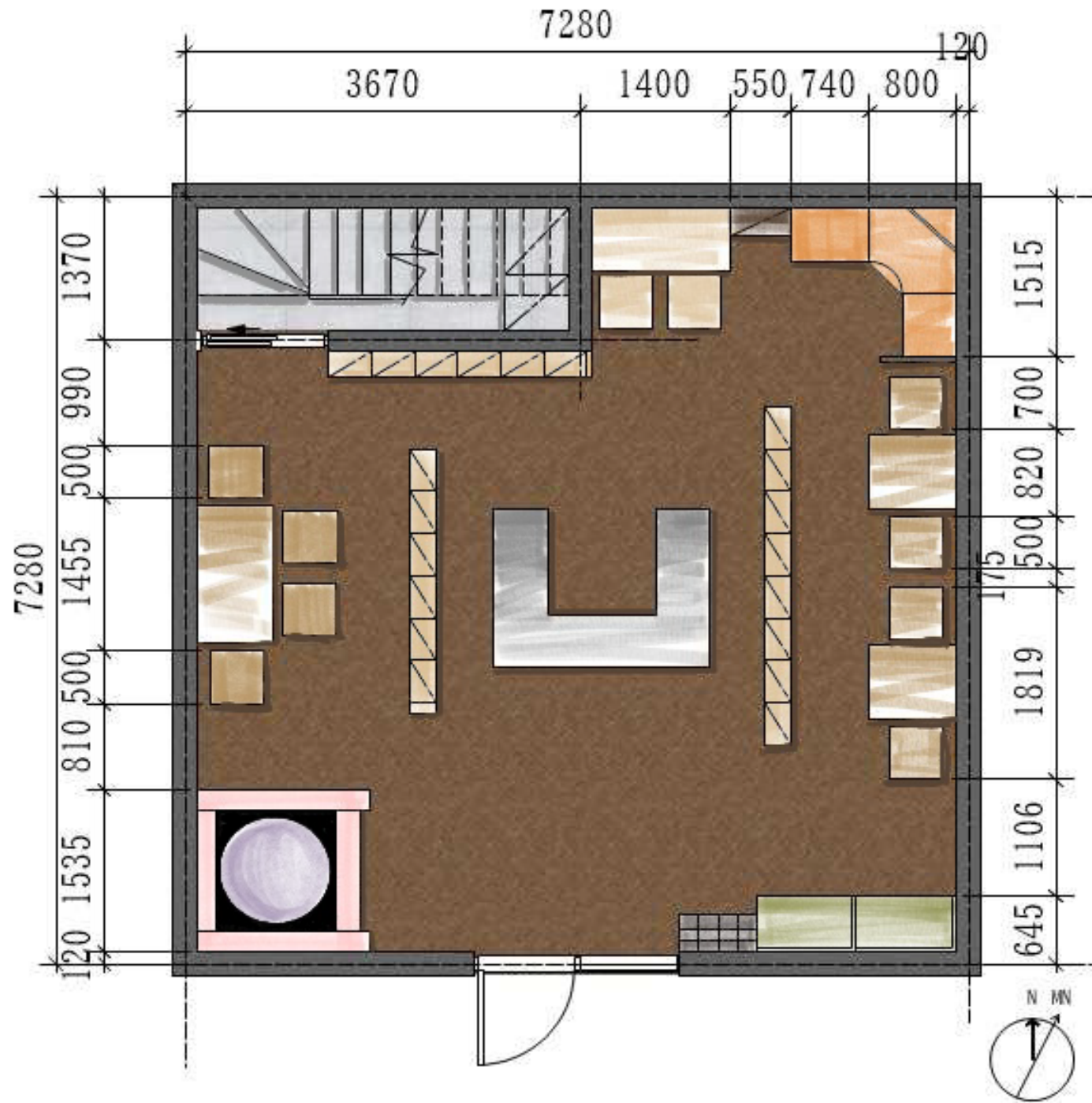

TOKYO DESIGNER ACADEMY

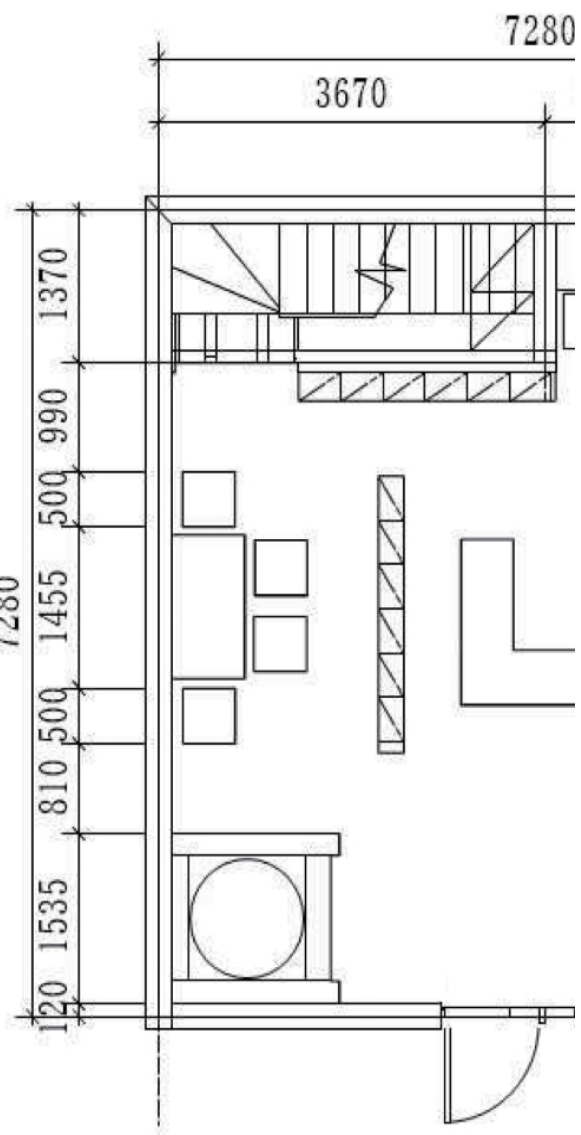



CUBE + ... ID Basics 5



2F PLAN 1 : 50

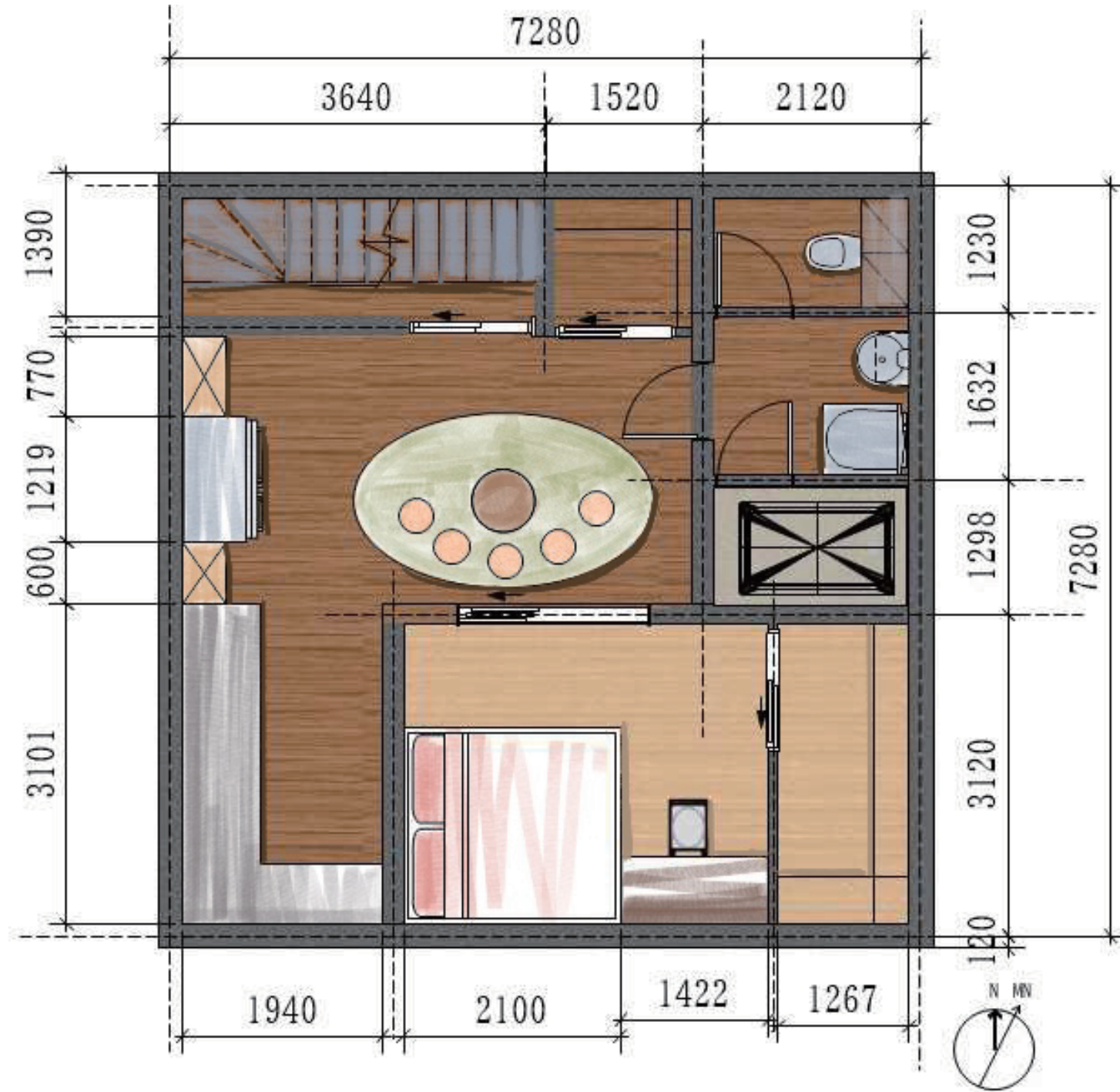

TOKYO DESIGNER ACADEMY

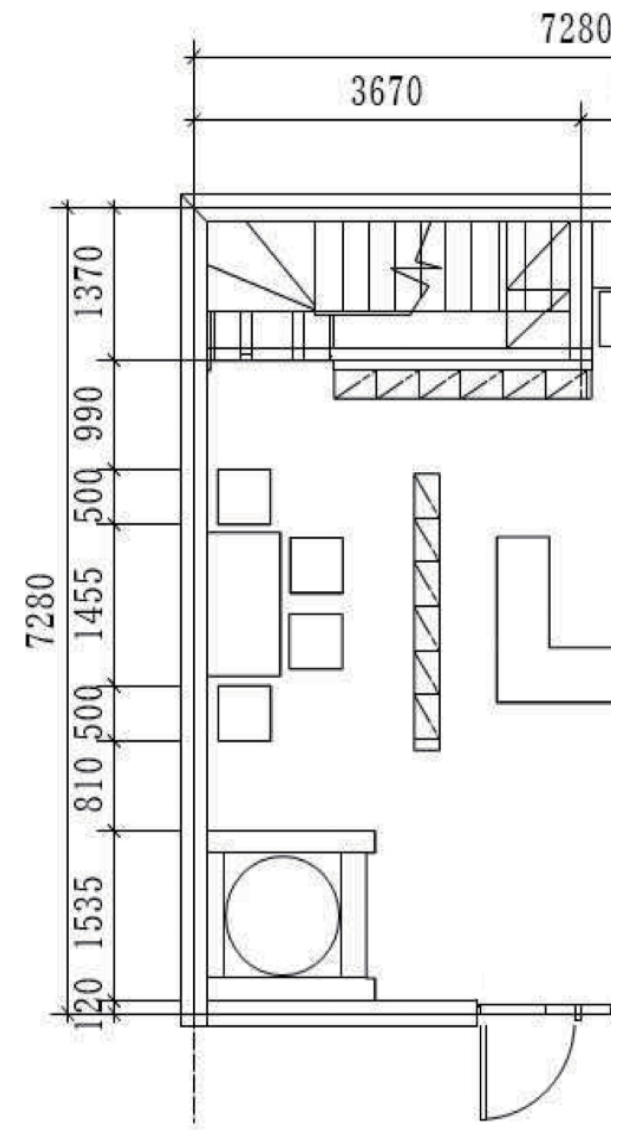



CUBE + ... ID Basics 5



RF PLAN 1 : 50

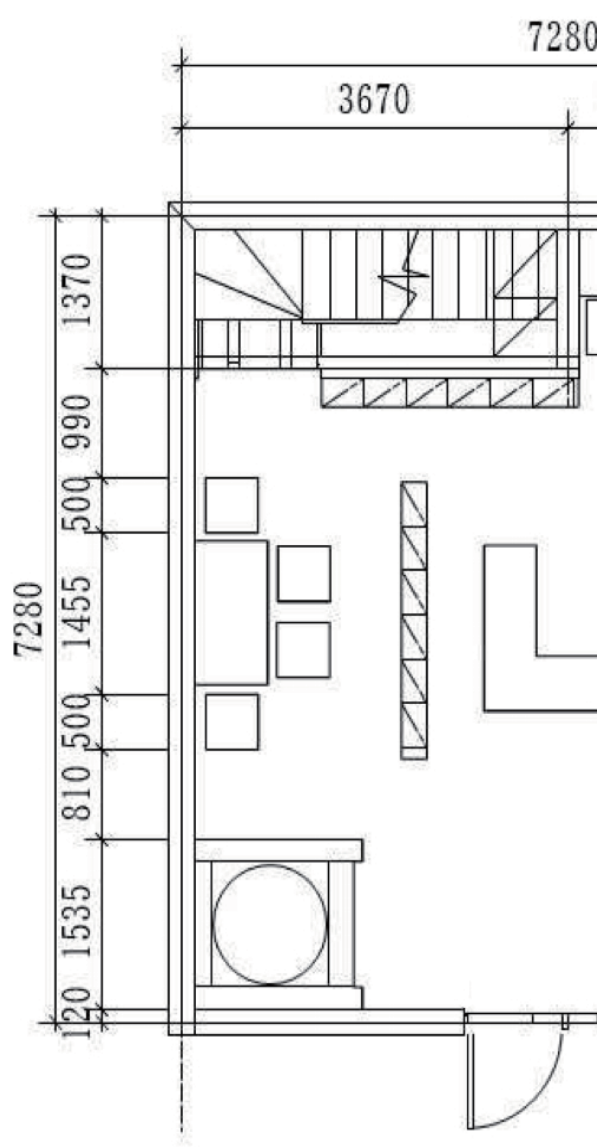
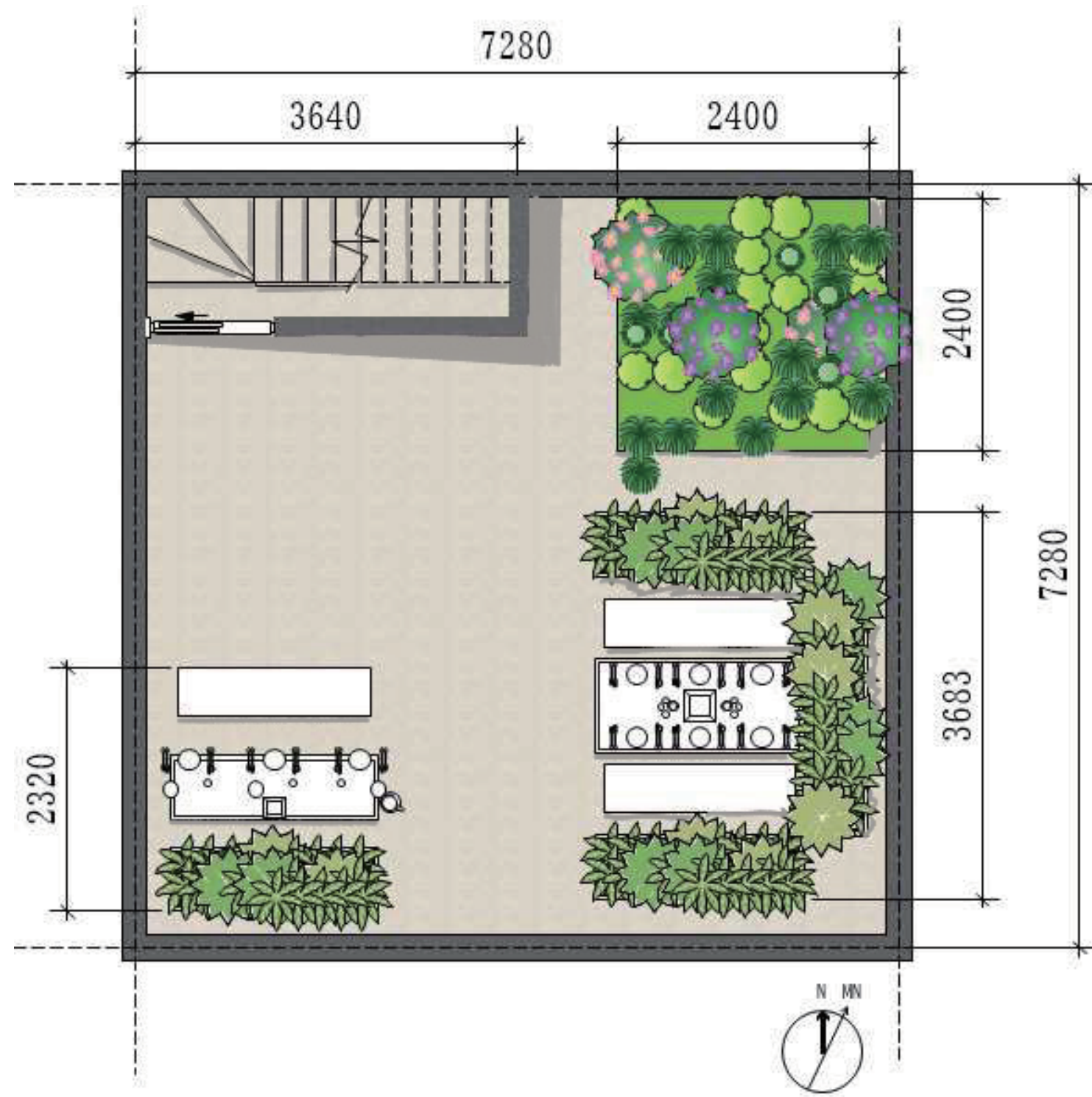

TOKYO DESIGNER ACADEMY

A

INTERIOR ELEVATION 1 : 50

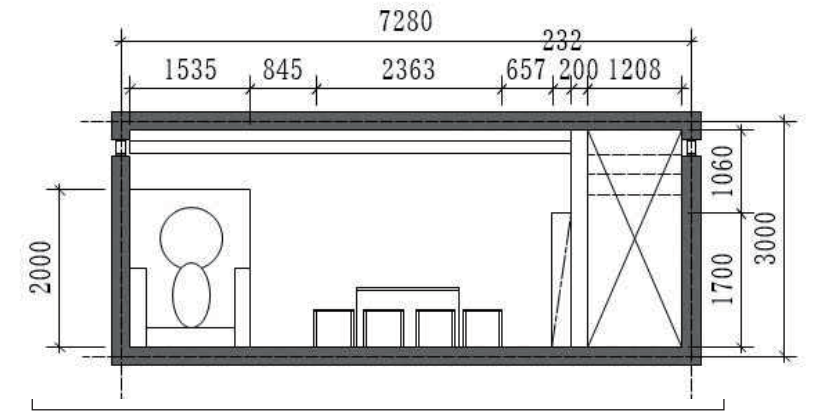
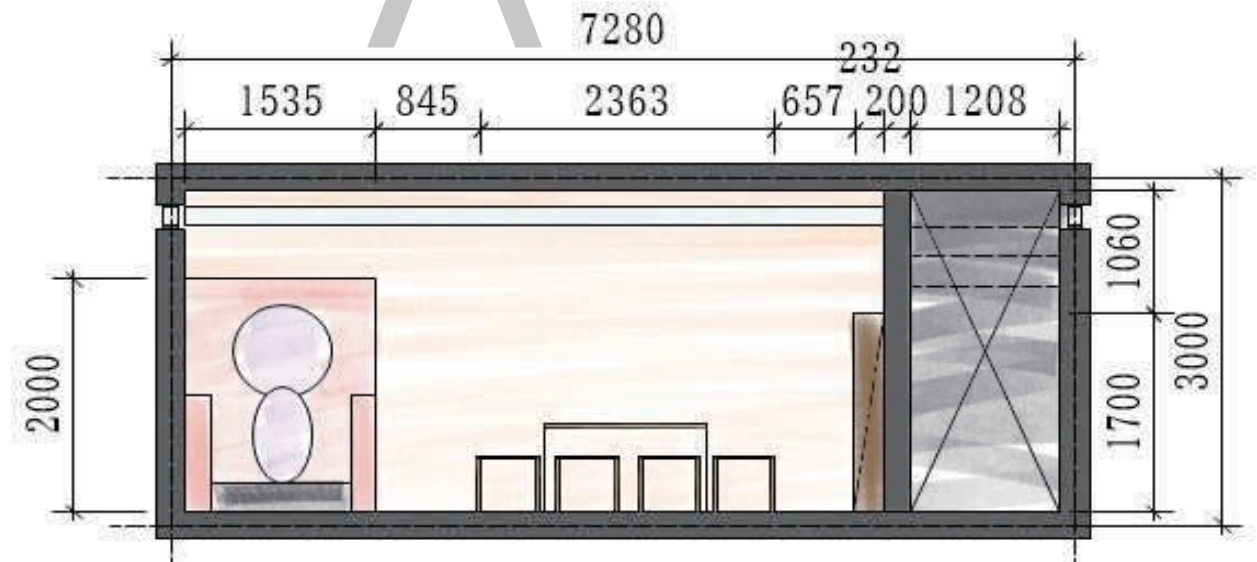

B

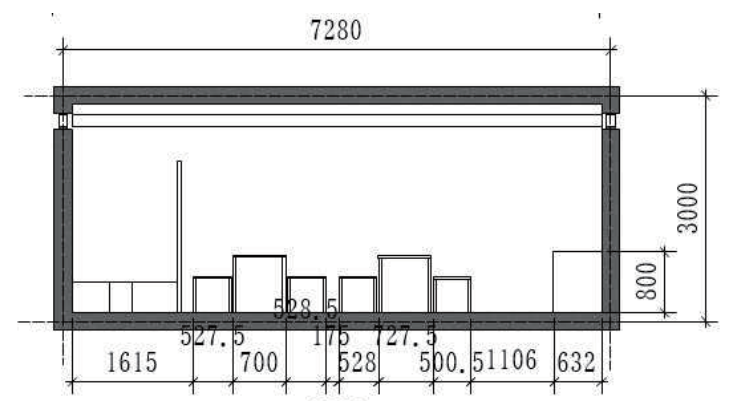
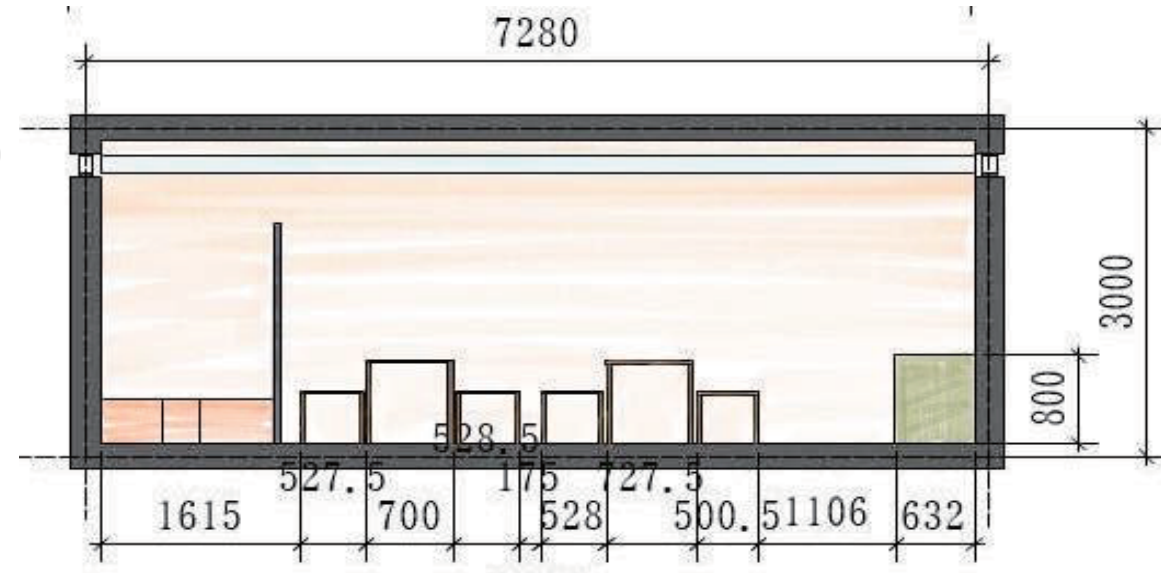

TOKYO DESIGNER ACADEMY

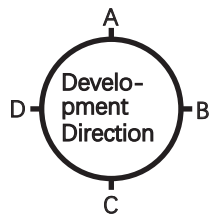
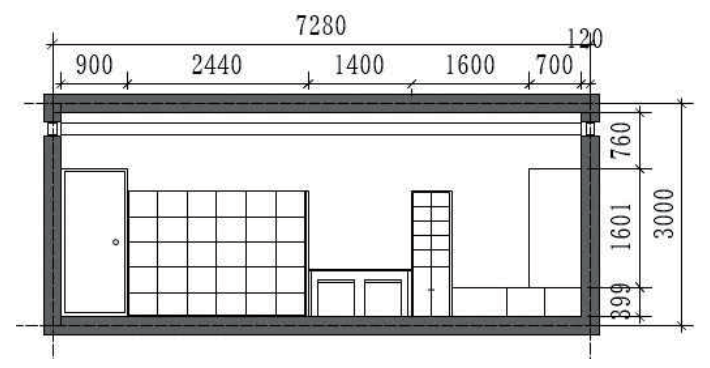
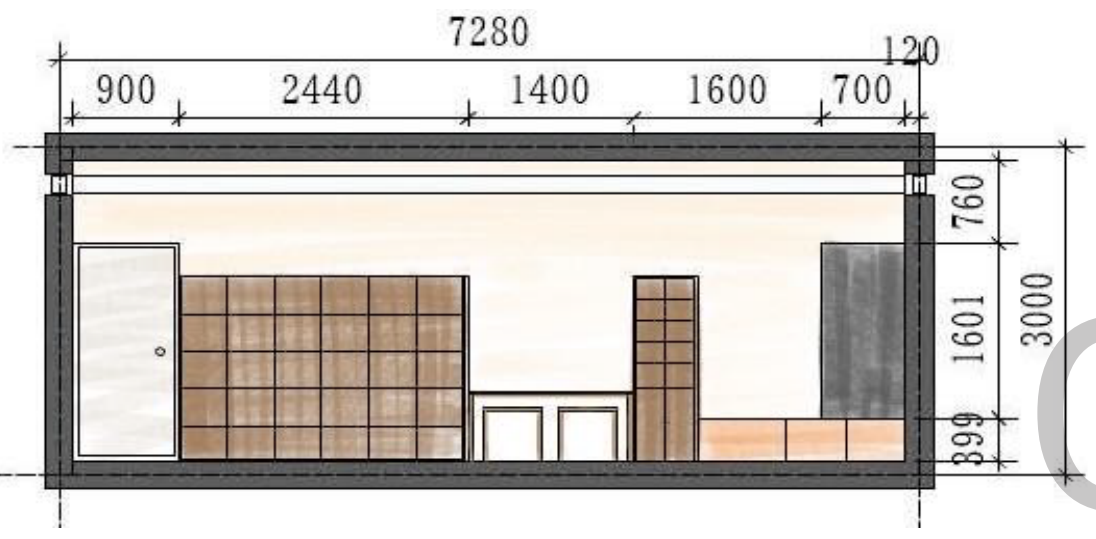

CUBE + ... ID Bacics 5



CUBE + ... ID Basics 5

1

SKETCH, PERS, IMAGE

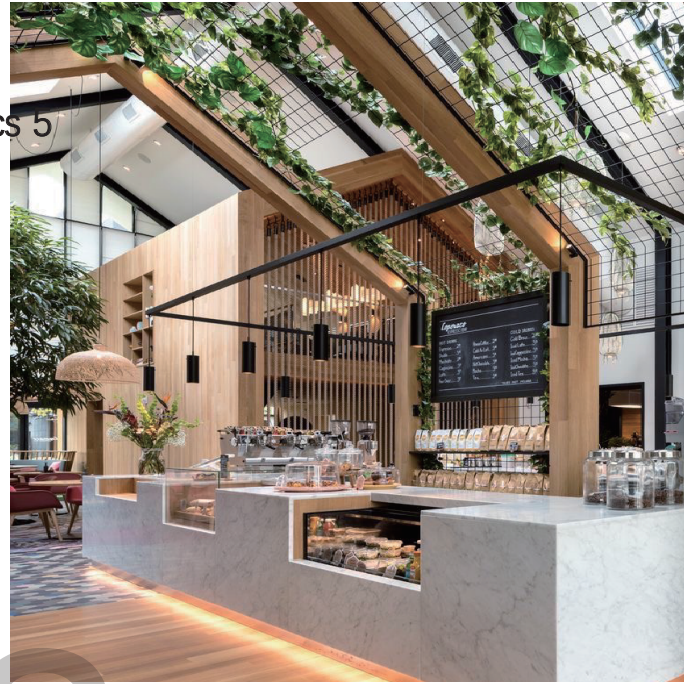

2



4



TOKYO DESIGNER ACADEMY

CUBE + ... DEPARTMENT OF INTERIOR DESIGN_