

# PORT FOLIO

## INTERIOR DESIGN

I'm someone who spend time in the comfort of indoor spaces, it's a passion of mine to recreate the latest interior trends in my own room. But I'm not just about aesthetics; I'm a hands-on creator at heart. There's something immensely satisfying about bringing an idea to life with my own two hands. So, whether I'm diving into the projects , you can bet that I'm always on the lookout for the next exciting design adventure.





私は行動と思考において独創的で、優れた直観力を持っています。自分のインスピレーションと目的を実現させるための強い意志と決断力、そして忍耐力を備えています。私は目的達成のために全力で取り組むことを信条としています。問題解決には創意工夫と戦略が不可欠であり、これからもその力を発揮して挑戦し続けたいと考えています。

*It will happen if you do it*

# RESUME

---



**JEN  
YEN JUNG**



## About me

NICKNAME : ヨウ

1999.04.05 Born in Taiwan, Hsinchu

Star Sign : Aries

MBTI : INTJ-A

Blood Type : O

Interests : Travel, Anime, Digital

## Education

2017-2021

Tamkung University : Bachelor of Japanese

2023-2025

Tokyo Designer Academy : Diploma of Interior Design

## Work History

2021-2023/Sales Engineer

Worked at Wholetech System Hitech Limited

2022-2023/Chinese Teacher

Teaching Chinese to Japanese working in Taiwan

2023-/Assistant

Assisting Teachers at school

## Certificate

JLPT N1

TOEIC 670

Adobe Photoshop 2016

Adobe Photoshop 2016

Microsoft PowerPoint

Microsoft Excel

Driving License

## Software skills

Illustrator

Photoshop

Vectorworks

Procreate

MicrosoftOffice

# KNOW MORE

SCAN TO WATCH  
SELF PORTRAIT VIDEO



# CON



# TENTS



floor plan



3D design



interior model



others

# HOUSING DESIGN

「空」と「風」を感じる暮らし

2人の生活を豊かに彩る

…DINKsの豊かな暮らし

## PILOTIS DESIGN

# CONCEPT

“

30代の子供を持たない夫婦。家の中でも空を感じ、風の音、視覚的にも優しい風を感じられる工夫をして、上層への移動手段も工夫を凝らしたデザイン。1階はピロティ、車1台、自転車2台。





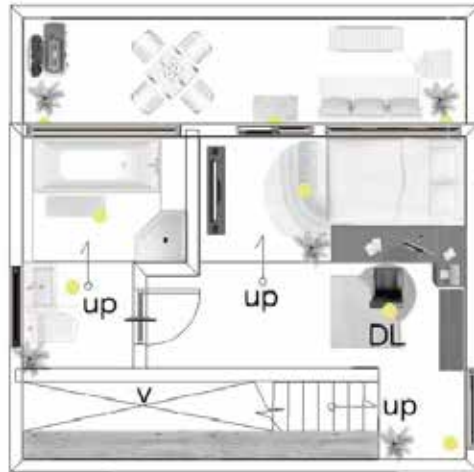
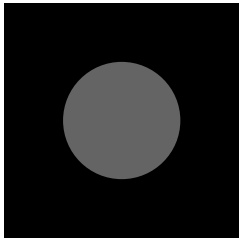

**3F**

**DESCRIPTIONS**

1階がピロティとなっており、車1台と自転車2台が駐車できるスペースの他、趣味スペースと玄関、階段を備えています。2階には広々としたダイニングリビングがあり、階段横の壁全面が本棚となっており、視覚的にも楽しめる空間を演出しています。

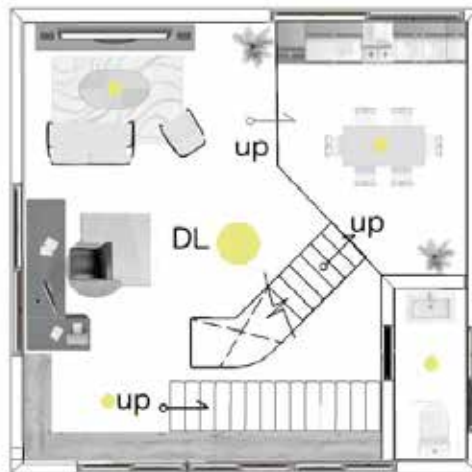

**2F**

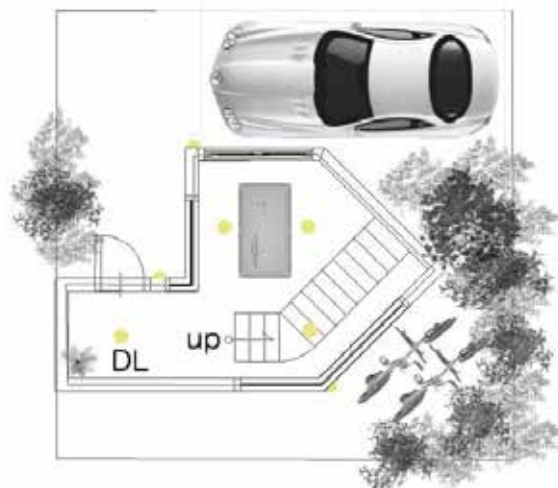

**1F**

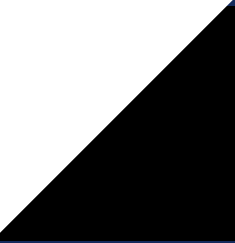

# INTERIOR COORDINATE

## TARGETS

- 男性 (26才)

インテリア関連のコンテンツを  
発信するSNSインフルエンサー  
。デザイナーインテリアアイテム  
やヴィンテージ家具を取り扱う  
ショップの経営をしています。趣  
味は家で植物と猫のお世話し  
て、ゆっくりすることです。

- 女性(22才)

美術大学4年生、普段は学校  
で卒業作品の制作をしていま  
す。趣味はコーヒーをすること  
です。

- 猫(2才)

茶色のメインクーン、温厚で人  
懐こい性格で、窓辺で太陽光を  
浴びることが好きです。



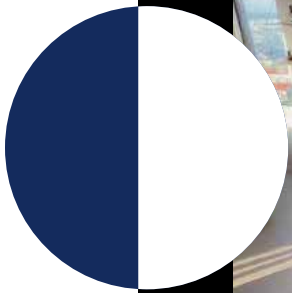

# CONCEPT

コーディネートのコンセプトはクラシック家具を取り入れたモダンスタイルです。トレンドとレトロの魅力を融合し、モダンなライフスタイルに個性的なアクセントを加え、現代とクラシックの調和を生み出します。ヴィンテージ家具とモダンな空間を組み合わせ、温かみとクールトーンの色合いで居心地の良い雰囲気を演出。バランスと質感を重視し、暖かな空間を作り出します。例えば、アンティークのチェアをミニマルなリビングに配置し、過去の美しいデザインと現代のシンプルさを融合。木製家具とメタルやガラスのアクセントを組み合わせ、スタイリッシュで親しみやすい雰囲気を実現。このコーディネートは、古き良き時代の魅力と現代のトレンドを取り入れ、時代を超えたエレガンスを表現します。

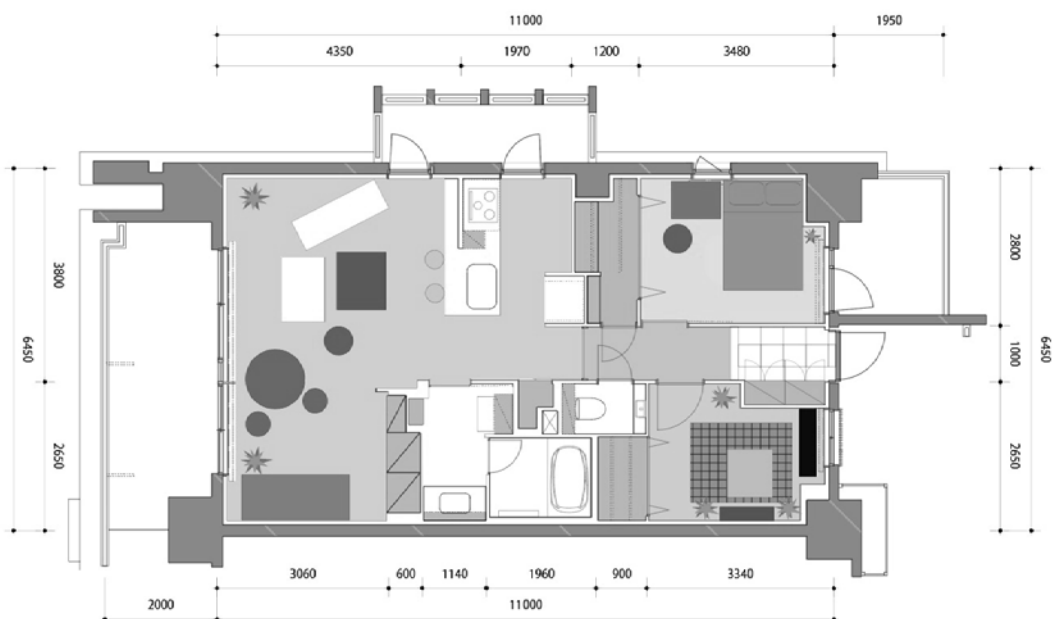

# DINING LIVING ROOM



B&B italia Camaleonda 113 3/8" x 63 3/4" x h. 26 3/8"  
Sectional sofa - Natural velvet



TB35 Round table - Cees Braakman  
Ø 105 cm  
Extended: 155 x 105 x 74,5 cm (lxdxh)  
Seat Height 45 cm  
Seat depth 42.5 cm  
Seat width 45 cm



Flos-Arco Led  
Achille & Pier Giacomo Castiglioni, 1962  
2400mm





Ligne Roset  
Togo Fireside chair

Height 700 mm  
Width 870 mm  
Depth 1020 mm  
Seat height 380 mm

Height: 21.86 in (55.5 cm)  
Width: 15.16 in (38.5 cm)  
Depth: 15.16 in (38.5 cm)

Pierre Chapo Stool S31A Solid Elmwood  
CHAPO CRÉATIONS



'Metafora' Coffee Table by Massimo and Lella Vignelli for Casigliani  
W1150 D775 H225mm



La Marzocco Linea Mini  
Height: 377mm  
Width: 357mm  
Depth: 530mm



Ruffoni - 6 Piece Set in Wooden Box

KuHoN  
LC4 CHAISE LOUNGE (Ponyskin Black)  
w1690 d570 h640 sh350 mm

Alessi  
Poêle Collection  
high stool  
Diameter: 44 cm  
Height: 65cm



grey square flooring  
32mm x 32mm

# BEDROOM

MI&GEI  
CURTAIN TIE BACK N06  
DIAM:58MM



belarteSTUDIO Scenic Landscape wallpaper



Light Brown 100% Organic  
Washed Linen Flat and



55"/140 Cm Wide Extra Long Linen Curtain ETSY



pink princess philodendron



CHAPO CRÉATIONS  
Pierre Chapo Stool S31A Solid Elmwood  
Height: 21.86 in (55.5 cm)  
Width: 15.16 in (38.5 cm)  
Depth: 15.16 in (38.5 cm)



# WORK SPACE

width:1,200 depth:300 height:755 Height:645  
Obglow - Wave bookshelf 2-tier, 4-row



NORDIC KNOTS  
Terra 01 - Tobacco  
From 3 950 SEK  
140 x 200 cm

ASTIER DE VILLATTE  
Minou Incense Holder  
1 280 SEK



Width: 38-1/2"  
Height: 78"  
Depth: 10-1/4"  
Hart Modular Walnut Single 36" Desk With Cabinet



Robert Welch Luminon Table Lamp  
Height:66cm, Base Width: 20cm



Fabric Metropolitan Living Room  
Leisure Lounge Chair Ottoman  
84\*80\*77 Cm

## RENOVATION DESIGN



～創造とリラックスの融合空間～  
インテリアデザイン専門学生のための最高の教室を設計しました。整理整頓と集中力をサポートします。実践的な学びとリラックスを両立。開放感と視覚的学習を強化、創造力を最大限に引き出します。

0 1

### RELAXATION

緑や木材で自然の環境を連想させ、目の疲れを軽減し、落ち着いた雰囲気を作り出すことでリラックス効果をもたらします。

0 2

### EFFICIENCY

収納付きデスクは整理整頓を助け、集中力を高めて学習効率を向上させます。

0 3

### CREATIVITY

リラックスしながら自由にアイデアを表現できる環境が、学習とインスピレーションを促進します。

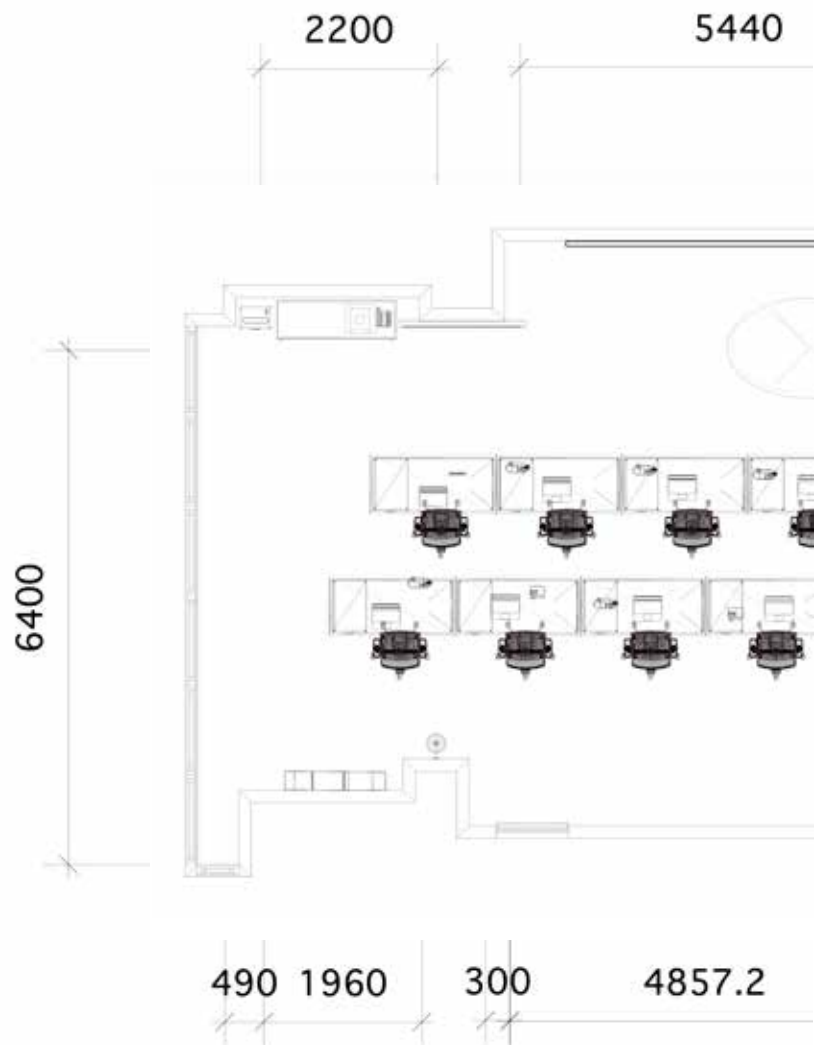

## PLAN VIEW

THE BEST CLASSROOM

# Studying in Oasis



**CLASS ROOM  
600**

300

インテリアデザイン専門学生のための最高の教室を設計するにあたり、学習効率と創造力の向上を目指した空間を提案します。



# PERSPECTIVE

広い教室全体には開放感を持たせるために、広々としたレイアウトを採用します。大きな窓から自然光を取り入れ、室内の明るさと快適さを確保します。

教室の一角には、インテリアコーディネート体験コーナー兼休憩スペースを設けます。ここでは、学生が自由にデザインアイデアを実践し、実際のインテリアコーディネートを体験できます。このスペースは、疲れた時にリフレッシュするための休憩スペースとしても機能し、創造性を高めるためのリラックスした環境を提供します。ソファやクッション、観葉植物を配置し、リラックスしながらアイデアを出しやすい雰囲気を作ります。

また、教室の左右にモニターを設置し、どの席からでも講義やプレゼンテーションが見やすいように配慮します。これにより、視覚的な学習も効果的に行える環境を提供します。

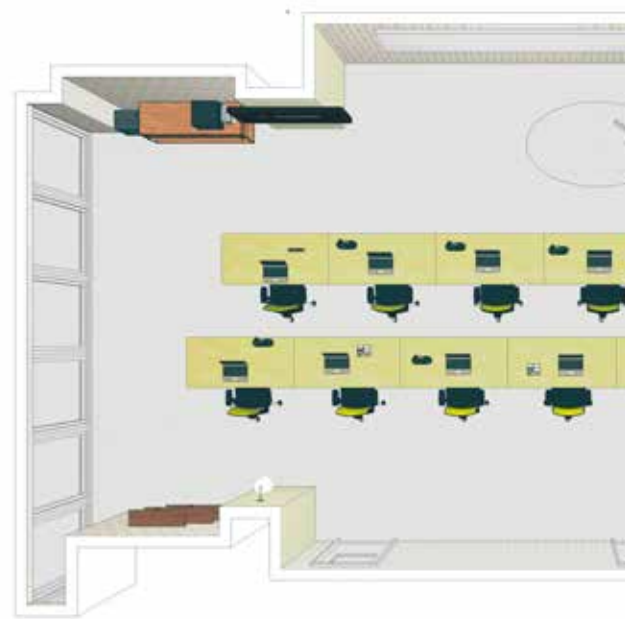

壁紙全体的な色彩は淡い緑を基調とし、木材の使用により、リラックスできる空間を演出します。緑は視覚的な疲れを軽減し、集中力を高める効果があります。さらに、ナチュラルな素材やテクスチャーを取り入れることで、温かみのある心地よい空間を作り出します。壁には自然をテーマにしたアートや装飾を施し、インスピレーションを得られる要素を散りばめます。



この教室デザインは、機能性と美しさを兼ね備え、インテリアデザインを学ぶ学生にとって理想的な学習環境を提供します。学生が創造力を最大限に発揮し、自分のアイデアを形にできる空間であることを目指しています。



教室の中央には、各生徒が個別に使用できる収納付きデスクを配置します。これにより、学習資料やデザインツールを整理しやすくし、集中力を高めます。デスクの配置は、適度な距離を保ちながらもコミュニケーションが取りやすいように工夫します。デスクごとに収納スペースを設けることで、個々のワークスペースが確保されると同時に、整理整頓がしやすくなります。

快適さ、機能性重視



# PLANTER STOOL

家具と共に空間を創造する  
～スツールの可能性～







私が提案するスツールは、木材、金属、ガラスの素材を巧みに組み合わせた、多機能なデザインです。このスツールは座る機能だけでなく、植栽スペースを兼ね備え、花屋のインテリアを一新します。木材の温かみ、金属の洗練された強度、ガラスの透明感が融合し、花屋の空間にエレガントなアクセントを加えます。スツールの植栽部分には様々な植物を配置でき、季節ごとのディスプレイとしても活用できます。ガラスの容器は植物の成長を視覚的に楽しめるだけでなく、店内の光を反射して明るく開放的な雰囲気演出します。

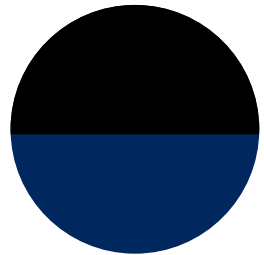
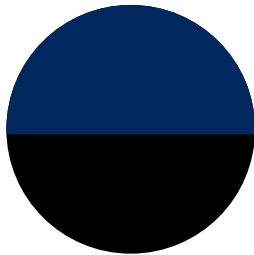



## FURNITURE DIAGRAM

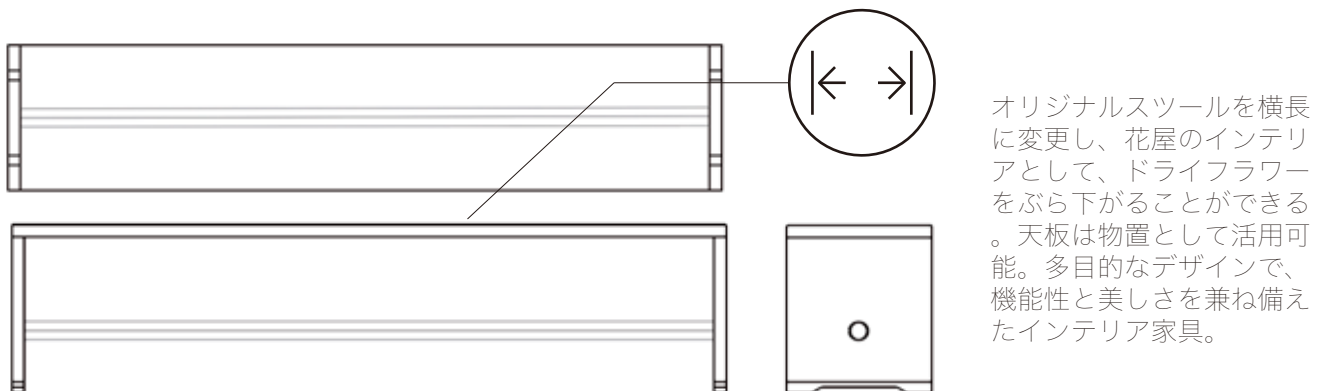
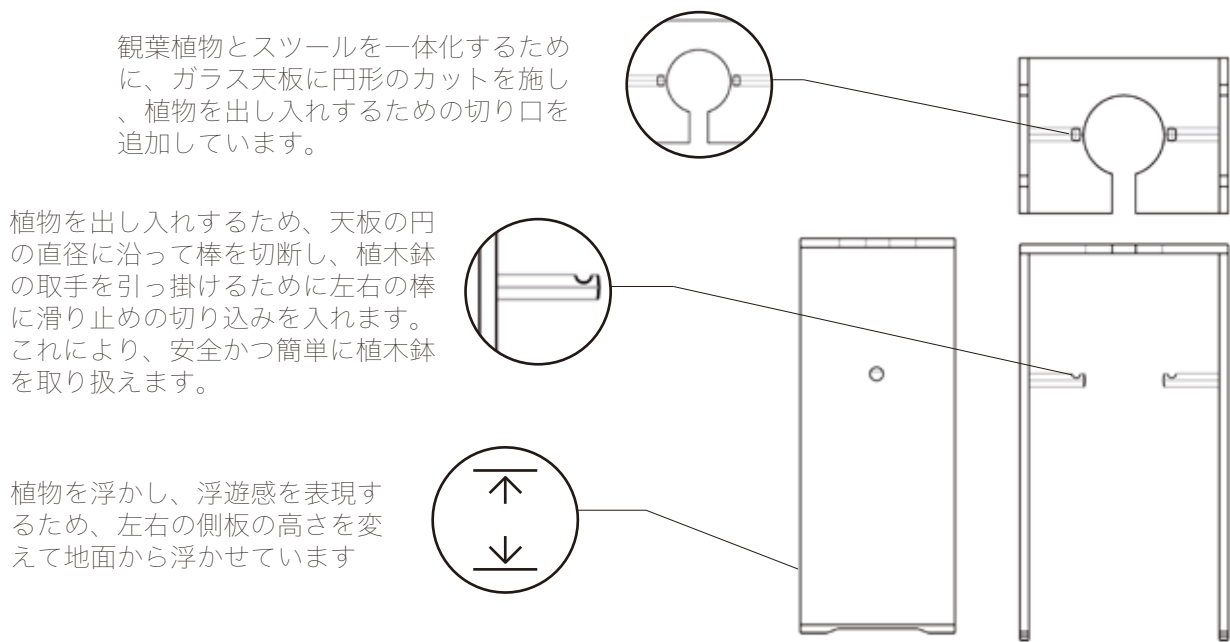
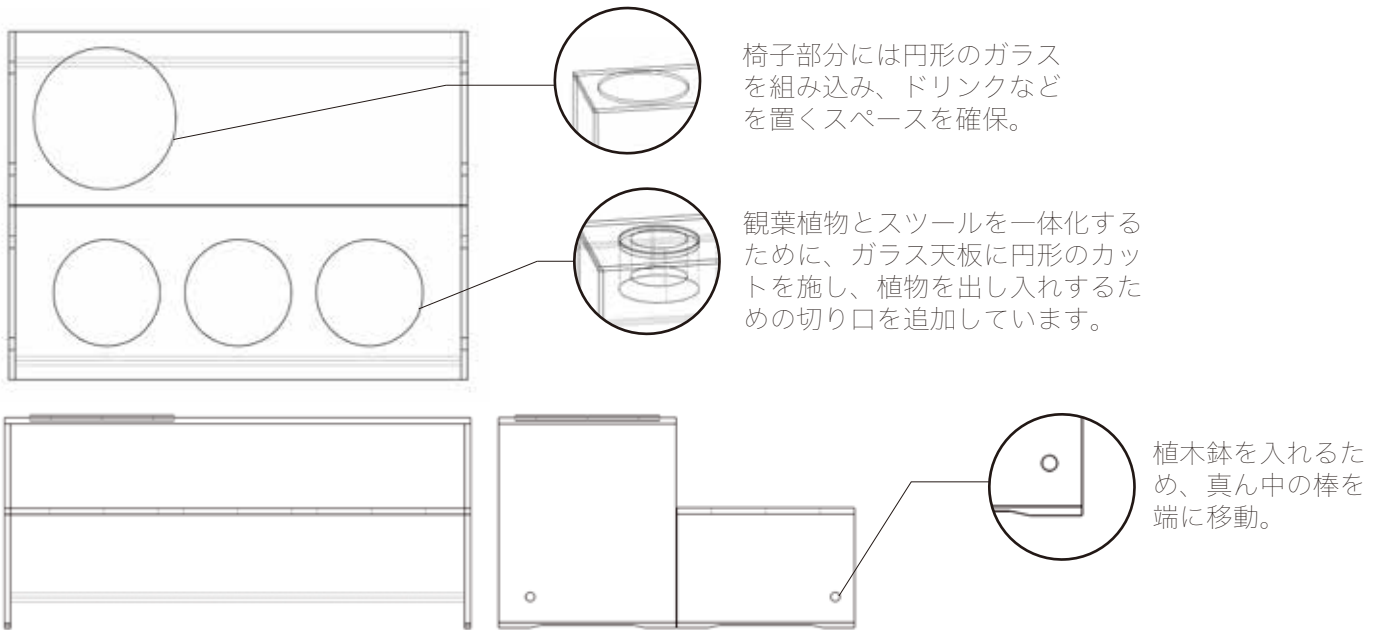

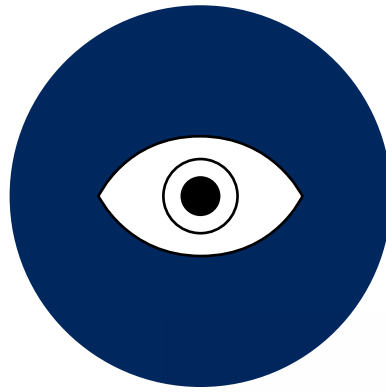

このツールは、花屋の顧客にとって心地よい休憩スペースとなり、店内の美しい花々と調和して視覚的な魅力を高めます。多機能でスタイリッシュなこの植栽ツールは、花屋に新たな価値と魅力をもたらし、訪れる人々に驚きと癒しを提供します。

# CAFE DESIGN

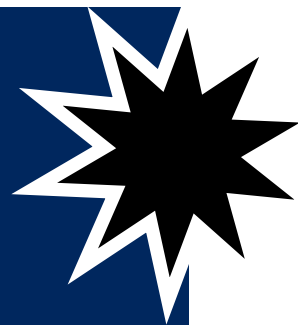

水道橋駅から徒歩5分。登り坂にあるヘルシーランチカフェ。ギリシャのサントリーニ島をイメージした雰囲気。都内にいるのに、まるで海辺で食事しているような体験。



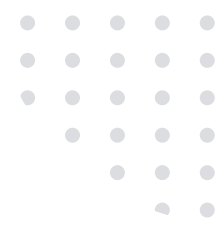

# FURNITURE IMAGE

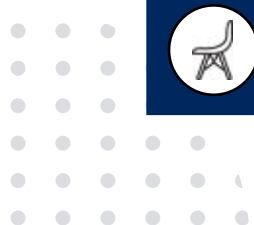



## INTERIOR MODEL

大きな窓に陽当たりよく、通りすがりでも店内がよく見える。様々な素材を生かしつつ、カウンターの主役感を作りました。たくさんの席数を確保し、広く感じるように配置しました。

窓の外から特徴的なカウンターに目を惹かれ、誰しも入りやすそうな明るくて暖かい雰囲気カフェ。

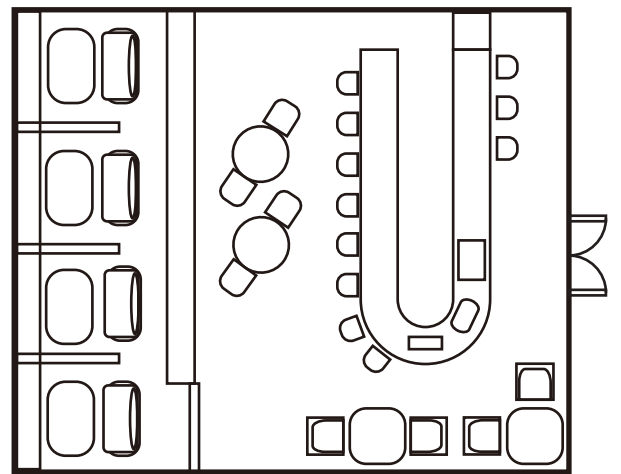

メイン素材の黄色柄をうまく取り込むかつ全体的がギラつかないように配置し、落ち着いた雰囲気になるようにデザインしました。





Fuel Your Life, Nourish Your Soul  
CAFE ORION since 2024  
founded by JEN YENJUNG



**DESIGN**



**CONTEST**



MODEL 1:30

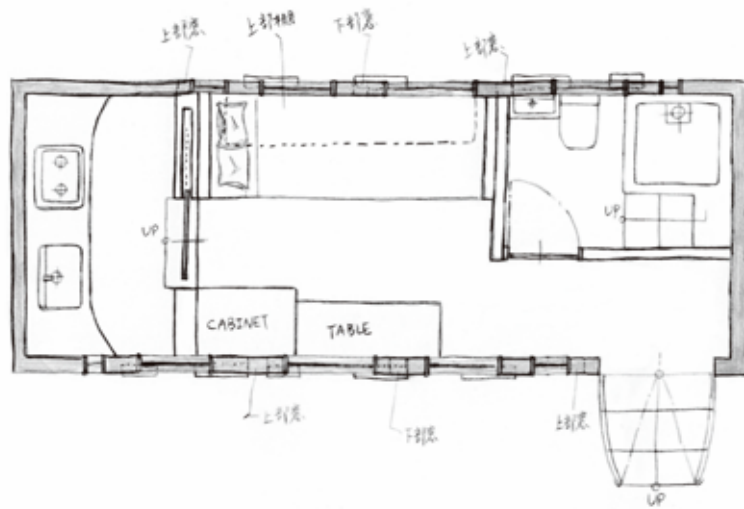

PLAN 1:30

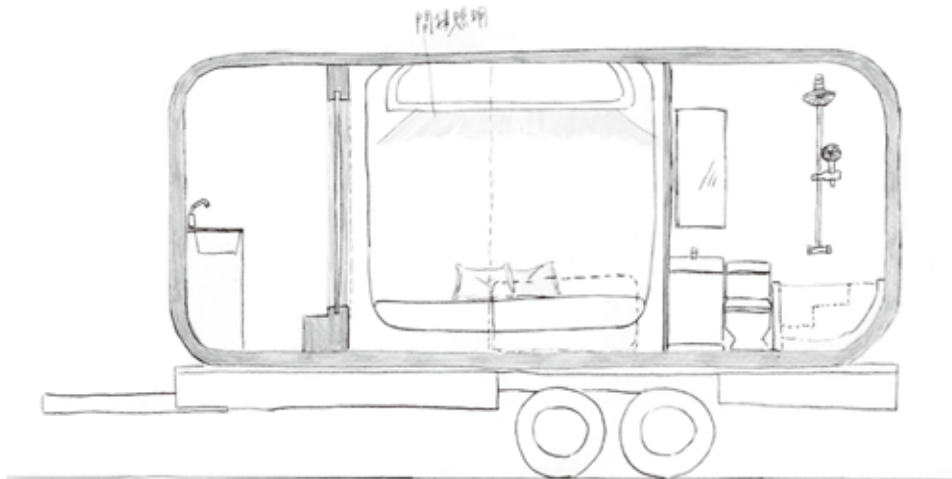

INTERIOR ELEVATION 1:30

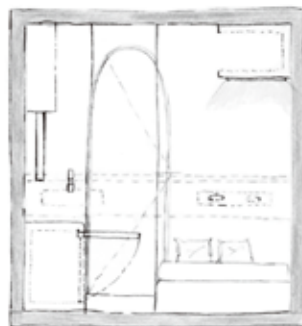



# TRAILER HOUSE DESIGN

## NEO-FUTURISTIC SPACECRAFT

キッチンやベッドが壁と一体化したデザインを用いています。ベッドの存在感を強調し、部屋全体に丸みを出し、無機質な雰囲気を作りました。未来に来たような印象を抱かせ、非日常を感じさせられるようなデザインです。

SDGs第7の目標を実現するため、外側はソーラーパネルを使ったデザインにしました。

トレーラーハウス全体。家具やドアの形も丸みを出すことによって、テーマの未来感を表現しています。

ベッドを地面から浮くことによって、部屋の圧迫感を減らし、インパクトはあるけど、重すぎず印象になりました。





**"TRAILER HOUSE  
AWARD 2023  
DESIGN AWARD 入賞"**



# AQUA 2023

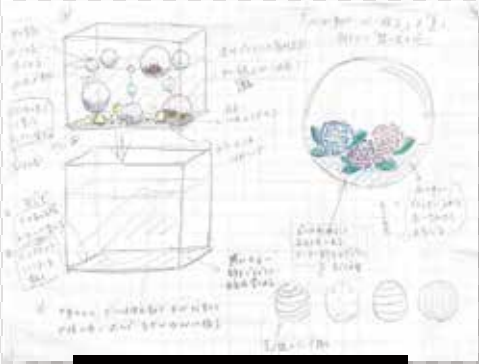

アイデアスケッチ



製作・試行錯誤

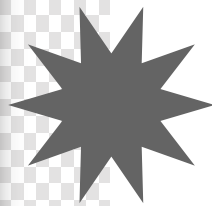

「夏」×「心が動く、心に残る」

思い出の泡

華やかな夏の思い出が、  
胸の中で浮いたり沈んだり…  
まるで泡沫の夢のように  
いつか消えてしまいそうな  
かけがえのない思い出



搬入作業

# ART DESIGN CONTEST



展示



表彰式



芙蓉リース社長賞 受賞  
敢闘賞 受賞

20230804~20230820  
東京ドームホテルロビーにて展示



# DESSIN

一年生のデッサン授業の作品は、デザインの基礎的な技術を学ぶ上で非常に重要な役割を果たします。この授業では、学生たちは手書きによる描画技術を磨き、観察力や表現力を養います。これらのスキルは、後のデザインソフトウェアの使用においても重要な基盤となります。手書きで図面を書くことは、デザインのプロセスにおいて重要なステップです。デジタルツールの便利さが増す中でも、手書きのスケッチはアイデアの発展やコミュニケーションの手段として不可欠です。手書きの図面は、アイデアを迅速に視覚化し、柔軟に修正することが可能です。また、手を動かすことで生まれる創造的なインスピレーションや、直感的な思考の発展を促進します。







虎の写真模写  
2023年  
鉛筆



レンガ静物デッサン  
2023年  
鉛筆



ペットボトル静物デッサン  
2023年  
鉛筆



写真模写・質感トレーニング  
2023年  
鉛筆