



PORTFOLIO

KISARA TAKEHIRO

ABOUT ME



木皿 武宏

KISARA

TAKEHIRO

2004/06/03

専門学校 東京デザイナー
・アカデミー

映像デザイン学科

VFX 専攻

SOFTWARE/TOOLS



Houdini



NUKE



Maya



blender



After
Effects



Photo
Shop

REEL



CONTACT

E-mail: vi23002021.t.kisara@gmail.com

X : @Kisa040603

MIND

志望職：エフェクトアーティスト志望
目標であるエフェクトアーティストとして
活動していけるように日々エフェクトに
ついて学んでいます。

いずれ、Unreal EngineやUnityなどの
ツールでのエフェクト制作も取り組んで
いきたいと思っています。

制作時期：2024/01/30~05/01

BURN AWAY



SOFTWARE/TOOLS



制作時間

約 2 日



制作形式

自主制作

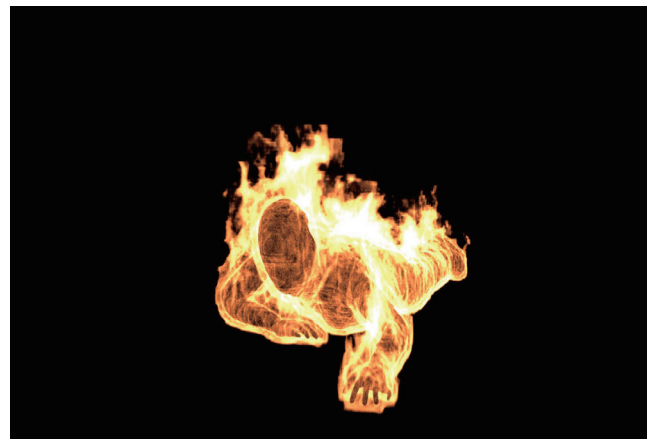
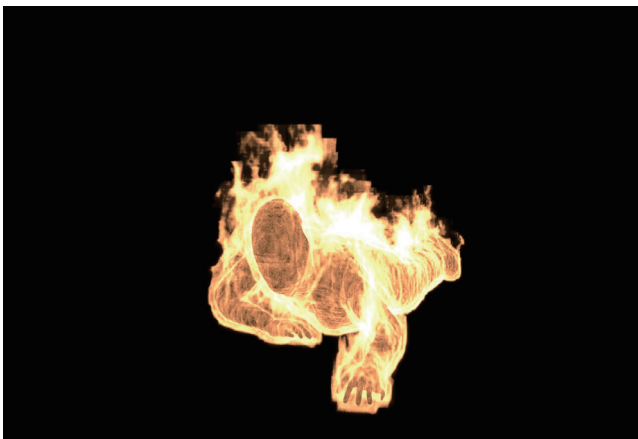
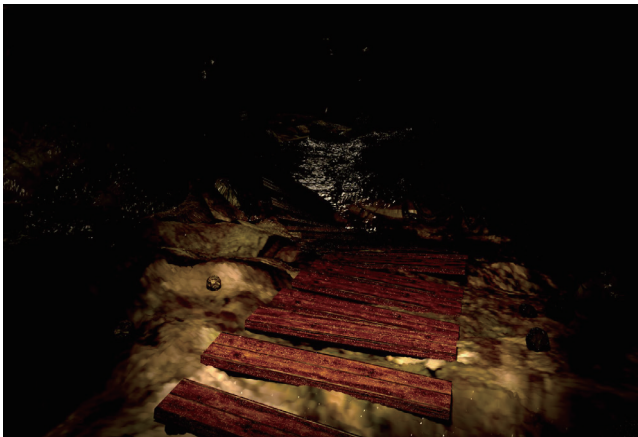

暗い洞窟のなかで奇妙に燃え、逃げようとする人間のホラーテイストな作品になっています。不気味さや、恐怖を引き立たせるようなエフェクトを作成する上で、炎のリアリティのある色合いや燃えるスピードに注意しながら作成しました。

※(モデルとアニメーションは mixamo.com を利用しました。)

制作時期：2023/12~2024/01

BATTLE FIELD



SOFTWARE/TOOLS



制作時間

約 1 カ月



制作形式

グループ制作

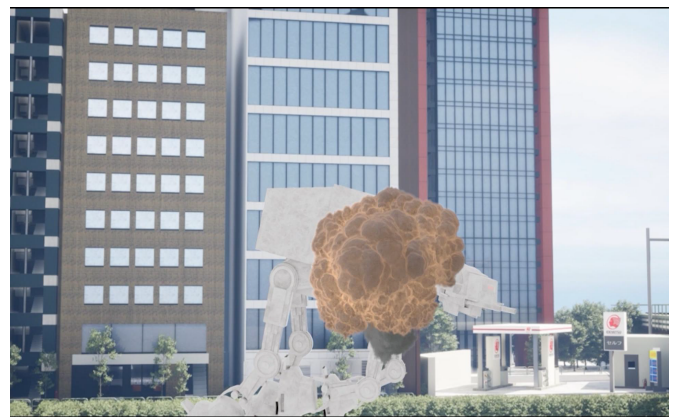
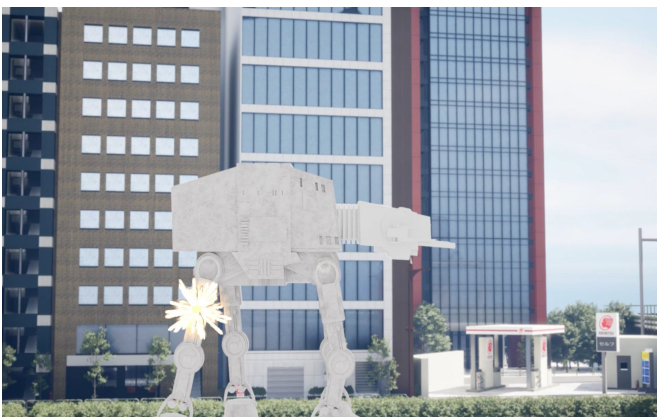
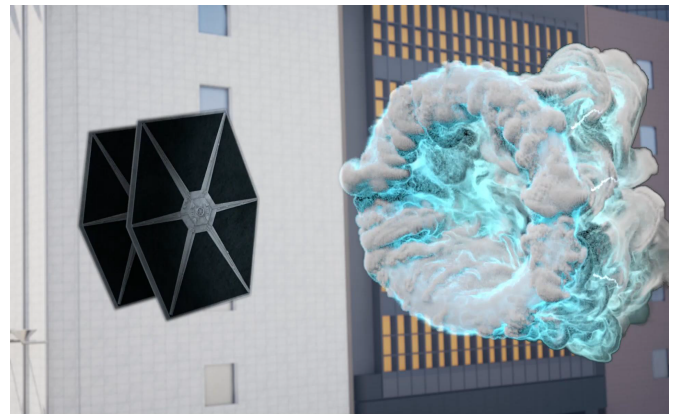

1年生後期に取り組んだグループ制作の作品です。キャラクターモデリング、背景モデリング、エフェクト、コンポジットの計4人で取り組みました。
初めてのグループ制作のなかで、個人の作業はもちろん絵コンテの作成やグループのメンバー同士のデータのやり取りに苦労しましたが良い経験になりました。
担当したエフェクトが、ビルの炎上・ポータル・爆発(2種類)になります。
どのエフェクトも、リアルにまたメインのストーリーに合うように注意して作成しました。

BATTLE FIELD Effects

Burning Building



この制作が初めてHoudiniを使ったエフェクトで内容は、ビルが炎上するエフェクトです。

メイン部分の黒煙だけでなく炎や白煙で炎上を表現しました。

反省点として、ビルとエフェクトが上手くマッチしていなかったのが今後注意したエフェクトを作成していきたいです。

このエフェクトは、映画などで見るようなポータルを参考にして作成したエフェクトです。

煙自体のリアリティと煙（ポータル部分）の動きに力を入れて作成しました。

また、ポータルの色合いや放つ光・電撃などでよりポータル感を引き立たせるように表現しました。

Portal

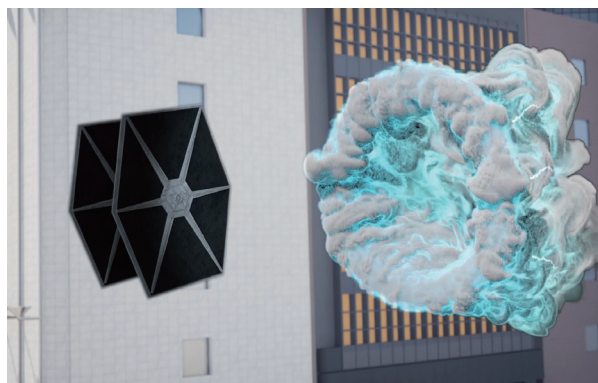

Explosion ver1

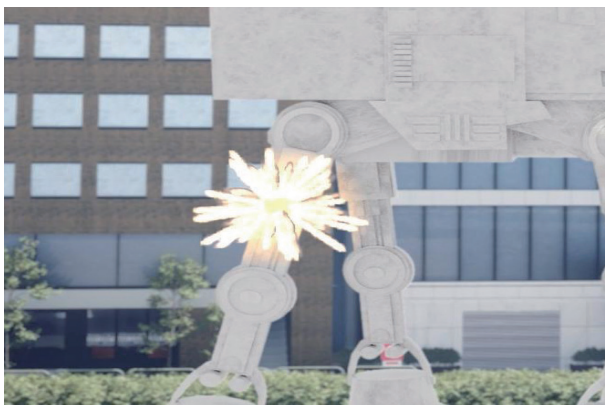

このエフェクトは、レーザーに攻撃された時の爆発エフェクトです。基本的な爆発より小規模なものを意識して作成しました。

反省点として、小規模な爆発のエフェクトで表現が足りないのが火花などもう少し爆煙っぽさを足して攻撃時の小規模な爆発を上手く表現したいです。

このエフェクトは、大規模な爆発エフェクトです。

倒れるほどの攻撃を受けたことを表現するためにver1よりも大きな爆発のエフェクトを作成しました。

反省点として、爆破時の迫力や色合いの変化などが足りていなかったのが今後、迫力を引き立たせるエフェクトを作れるように注意したいです。

Explosion ver2



制作時期：2023/12/01~01/20

FROOT LOOPS



SOFTWARE/TOOLS



制作時間

約 1 カ月



制作形式

グループ制作

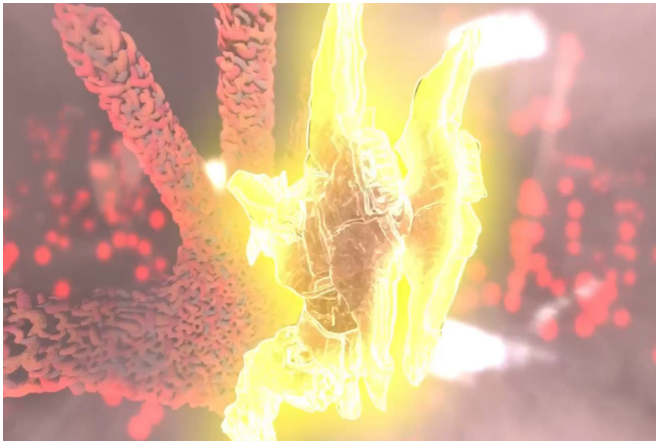

1年生後期にグループで取り組んだ海外のお菓子の商業作品になります。メンバーは全員で5人で制作しました。僕が担当した部分は、水(ミルク)のエフェクト、手(実写)をコンポジットを作成しました。明るい世界観の作品だったのでその世界観にあったものになるように注意しました。

制作時期：2024/02/09~02/10

BURN TORCH

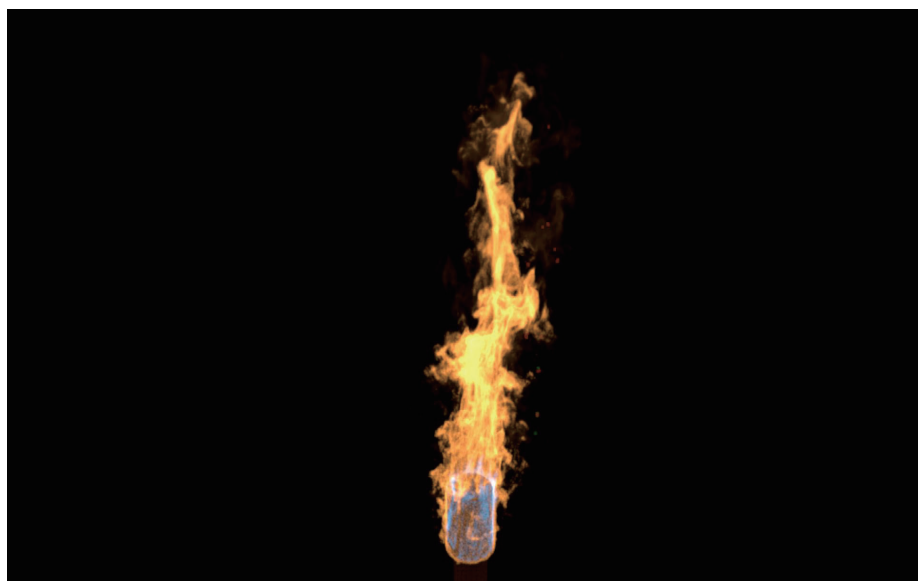

SOFTWARE/TOOLS



制作時間

1日



制作形式

自主制作

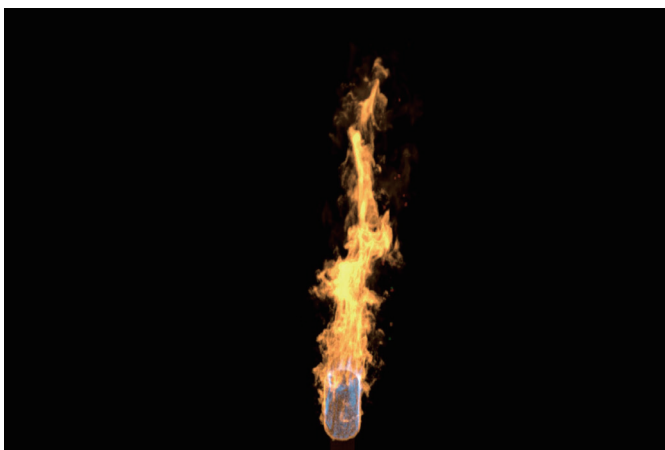
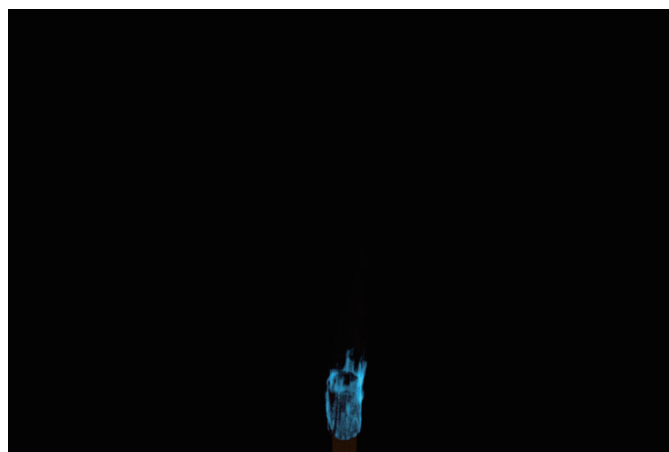

松明が燃えるシンプルな作品です。作品の内容がシンプルな分、火のエフェクトをよりリアルに見えるように炎の青い部分や火花の表現にも注意しながら作成しました。

制作時期：2024/02/20~02/21

SPACE OBJECT

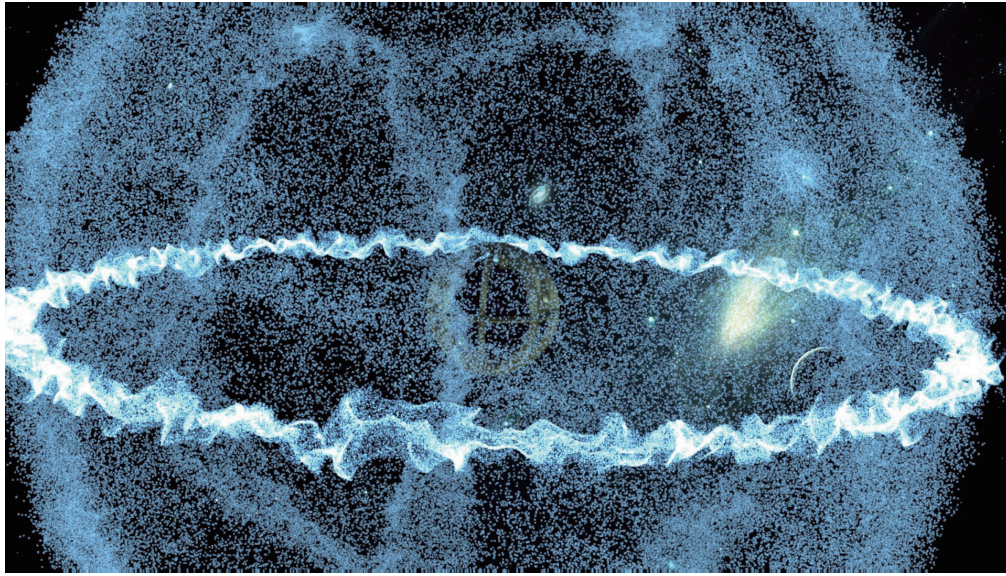

SOFTWARE/TOOLS



制作時間

1日



制作形式

自主制作

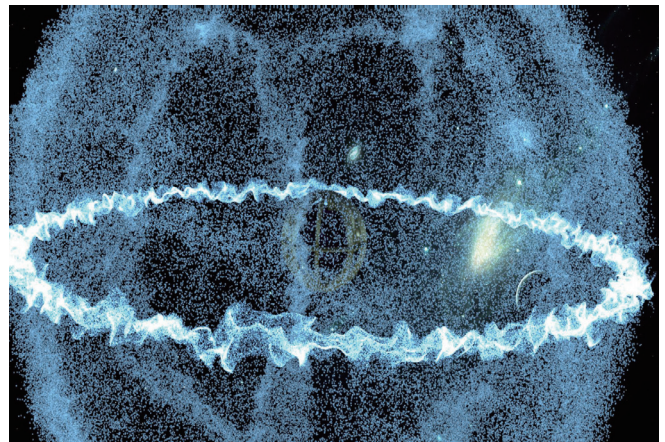
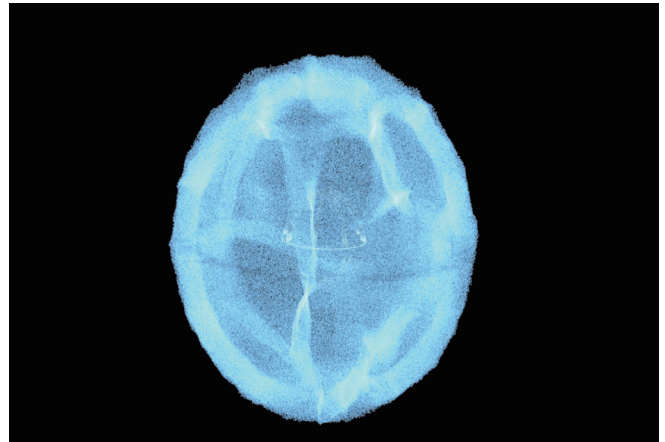
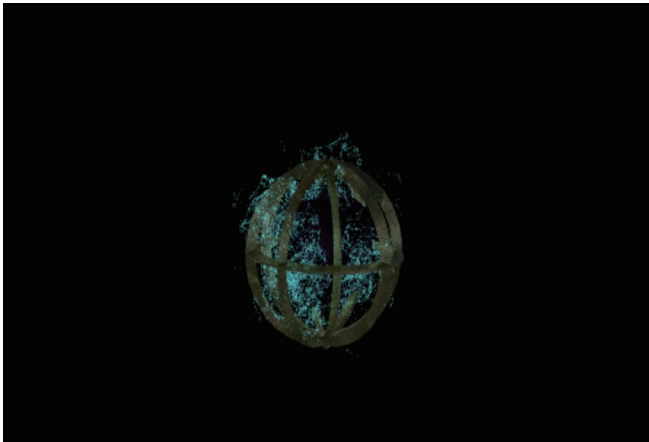

宇宙に浮遊している奇妙な球体が衝撃波を放つという作品です。
パーティクルをメインとしたエフェクトを作ったことがなかったので、今回初めて取り組みました。少し奇妙なオーラの部分と衝撃波の爽やかな表現に意識して作成しました。