



PORT FOLIO

IIUMI RINA

INTERIOR DESIGN

PLOFILE

東京デザイナーアカデミーインテリアデザイン学科ショップデザイン専攻

いいうみ りな
飯海 莉奈

ABOUT ME...

生年月日

2004年11月8日

出身地

茨城県つくば市

受賞歴

2023.05 TrailerHouseAwerd2023 最優秀賞 受賞

資格

2020 実用英語技能検定準2級 取得

2023.02 普通自動車第一種運転免許 取得

2024.03 パース検定2級 取得

経歴

2023.03 茨城県立下妻第二高等学校 卒業

2023.04~ 専門学校東京デザイナーアカデミー 在学中

Skill

Illustrater

Photoshop

Vectorworks



幼いころから街を歩いたり、旅行に行き素敵な景色を見に行ったり、刺激を与えられるような物事が好きでたくさんの商空間に触れてきました。母がインテリアが好きで素敵な空間を体感すると一瞬で満面の笑みが広がった事が私がこの業界に興味を持った一番のきっかけです。私自身の軸を見つけ誰かの心を掴み、自然と笑顔が溢れる素敵な空間を提供できるデザイナーになる事が私の目標です。

The background of the slide features a light-colored wood grain pattern with wavy, vertical lines. There are solid maroon rectangular blocks in the top-left and bottom-right corners. The text is centered in a bold, black, serif font.

01 Interior Model

TRALER HOUSE DESIGN

TITLE

ArabianNight

CONCEPT

星を楽しむ事のできる空間デザイン。
ワインレッドを基調にした楕円形の外観とエキゾチックな空間はアラジンの世界をイメージしている。
ハウスを動かし空間を広げ、屋上に足を運ぶ事で星との距離をより近く感じる事ができる。大切な人と自分だけの特別な空間で、星を楽しみ幸せを見つけていく。

WORD — VIEW IMAGE



<https://www.pinterest.jp/pin/37225134412163807/>



<https://i.pinimg.com/564x/ae/01/4d/ae014db28e84e66e0f079a06bd84ebcd.jpg>

MATERIAL



FARNITURE IMAGE

FLYMEe Parlor / Pendant
Light FLYMEe Parlor / P
endant Light IDEE / TAT
A CHAIR



Jasleen Overseas / ニットプフ
The Gloss グロスベロアクッション
ヨンカパー モロッコプフ



Wissam / モロッカンラグ
Ornamental plant olive tree



TRALER
HOUSE DESIGN



TRALER
HOUSE DESIGN

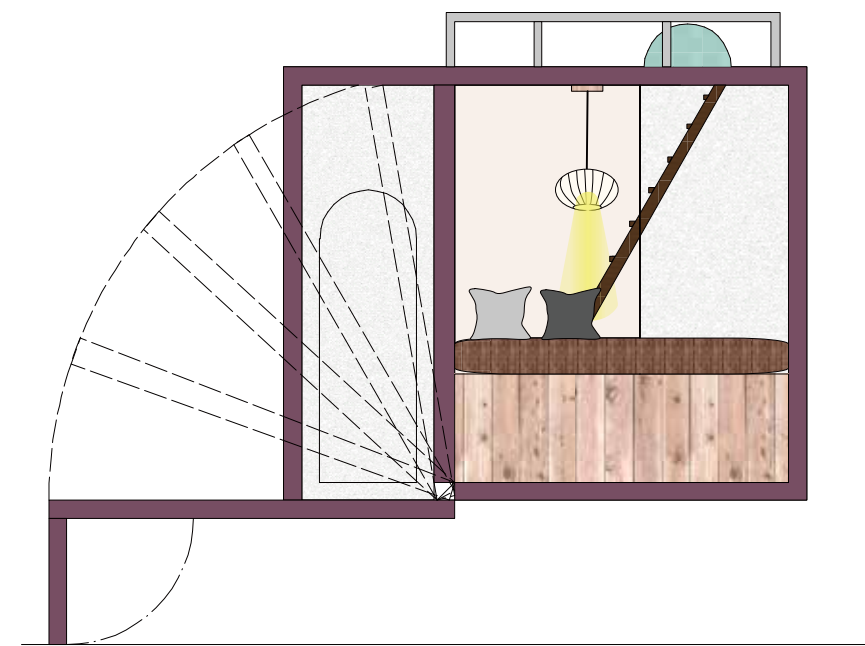
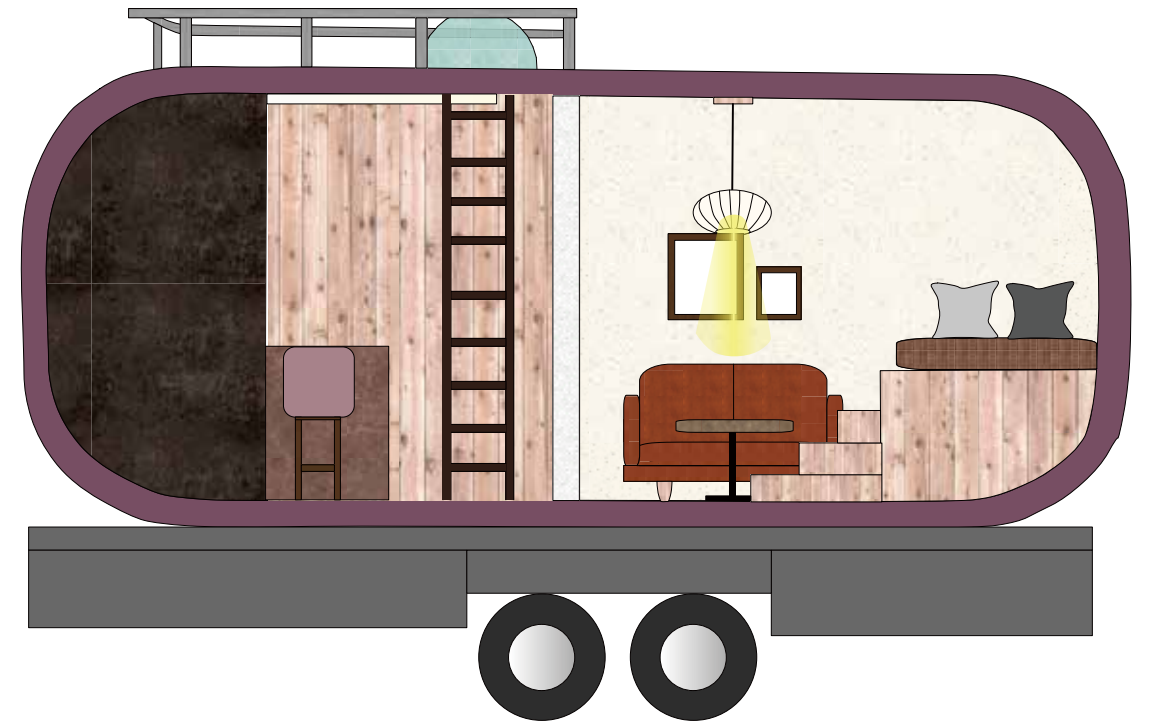
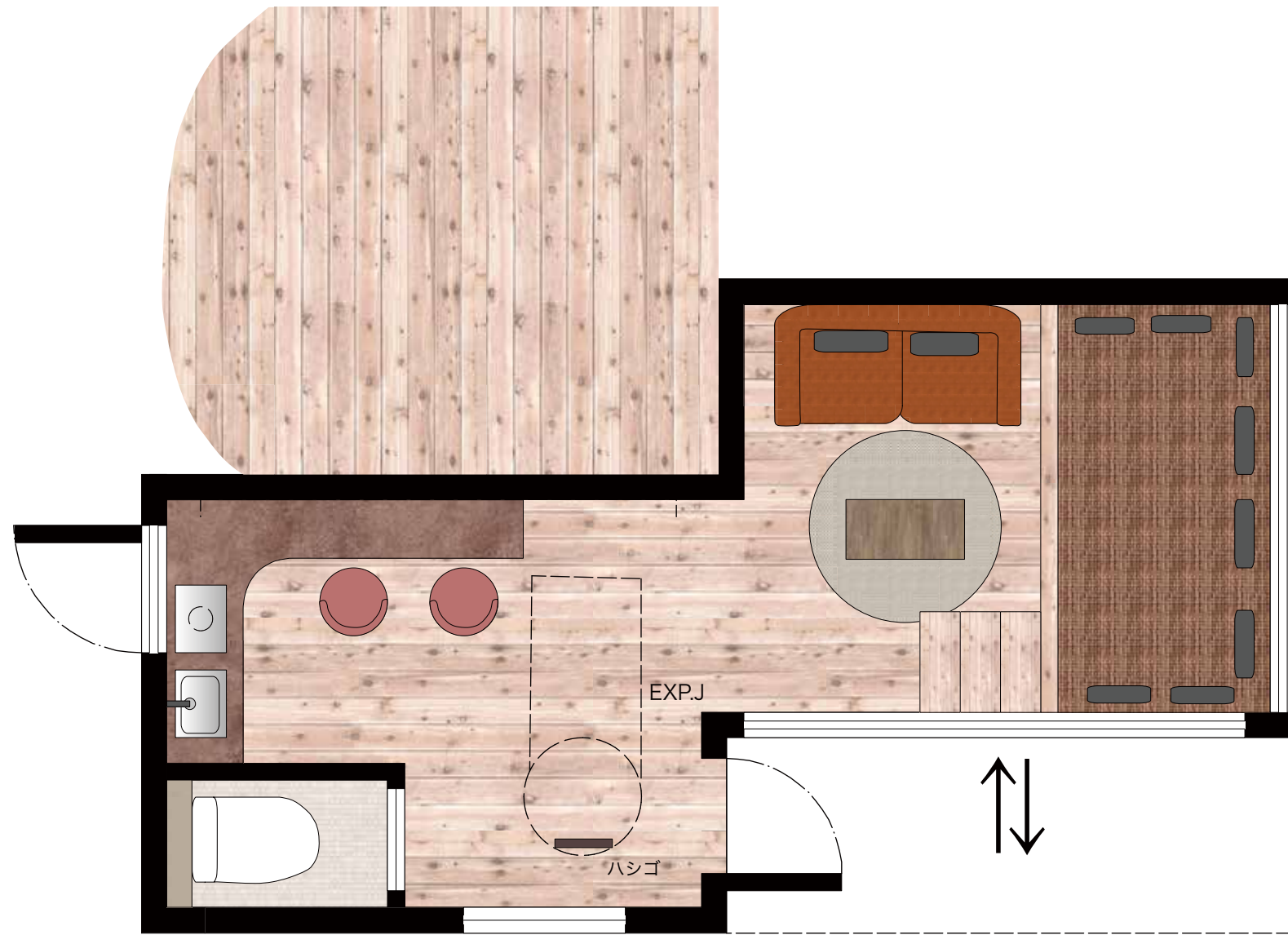

The background of the slide features a light-colored wood grain pattern with wavy, vertical lines. There are two solid orange rectangular accents: one in the top-left corner and another vertical one on the right side.

02 Theme Production

concept

北欧 × Mid-Century Modern

テーマは自然素材の温かさと、遊び心のあるカラーをコーディネートに取り入れた「ミッドセンチュリーモダン」。

木の温もりと家族の趣味に包まれた帰りたくなる温かい我が家。
その空間の温かさとポイントとして取り入れられた鮮やかなカラーは
ポジティブな自分が歩きだす空間を構成する。

Target

- 夫 (38 才) イベントプランナーとして都内のイベント会社に勤務。
学生時代から好きだった音楽のイベントに携わることが多い。
最近は R&B にはまっていて就寝前によく聞く。
- 妻 (37 才) 栄養士の資格を持つ。
料理が好きで仕事が終わると毎日美味しいご飯を用意する。
観葉植物を集めることが趣味でよく都内をお散歩しながら緑
を集めに行く。カフェ巡りも好きでよく SNS でおしゃれな
カフェを探しては足を運ぶ。
- 子供 (10 才) ダンスに没頭する小学 5 年生の女の子。
週に 3 回渋谷のダンススクールに通ったり、ワークショップ
を受けに行く。休みの日に両親と過ごす時間が大好き。
- 場所 千駄ヶ谷



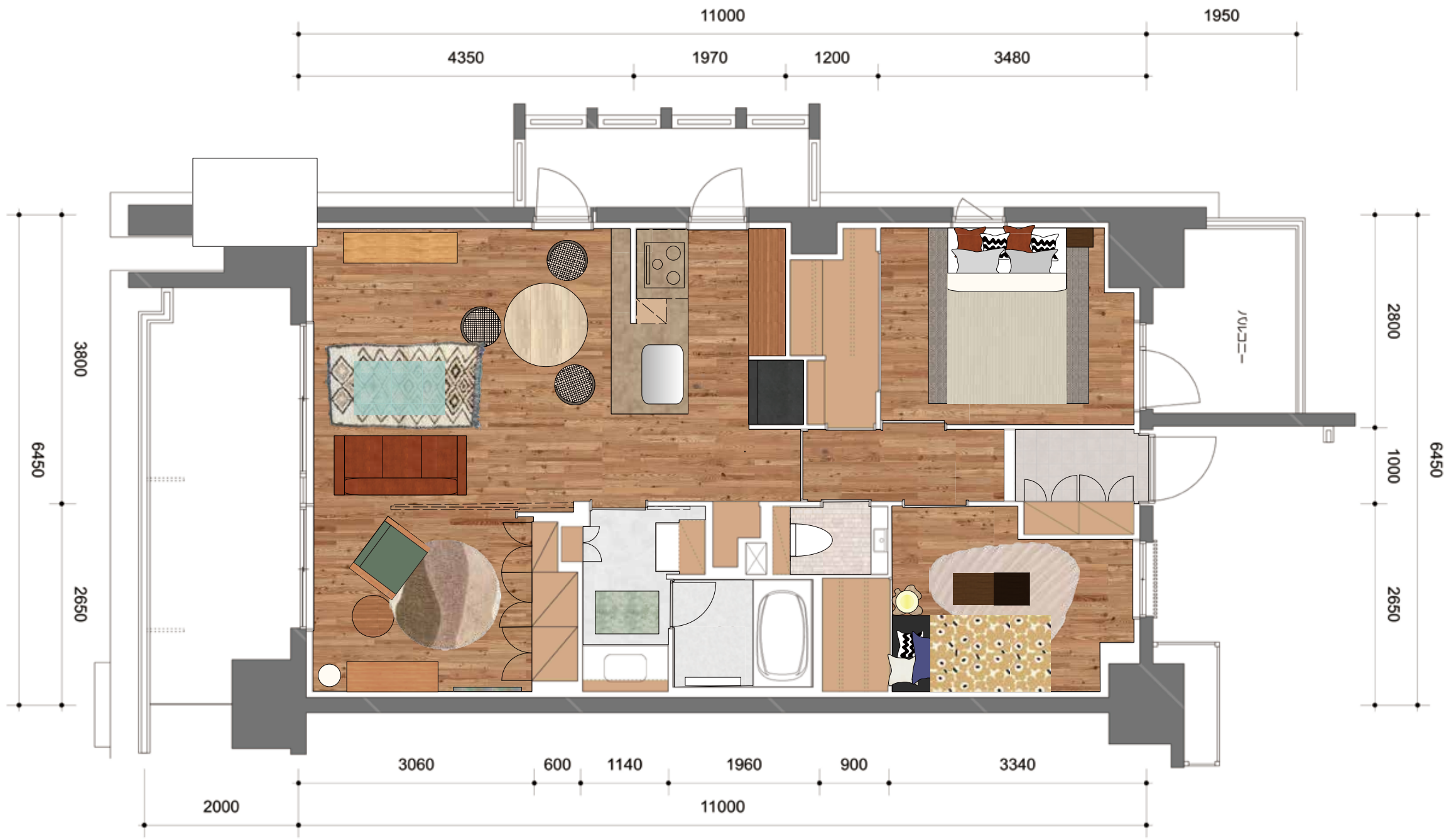

Living Dining Room I

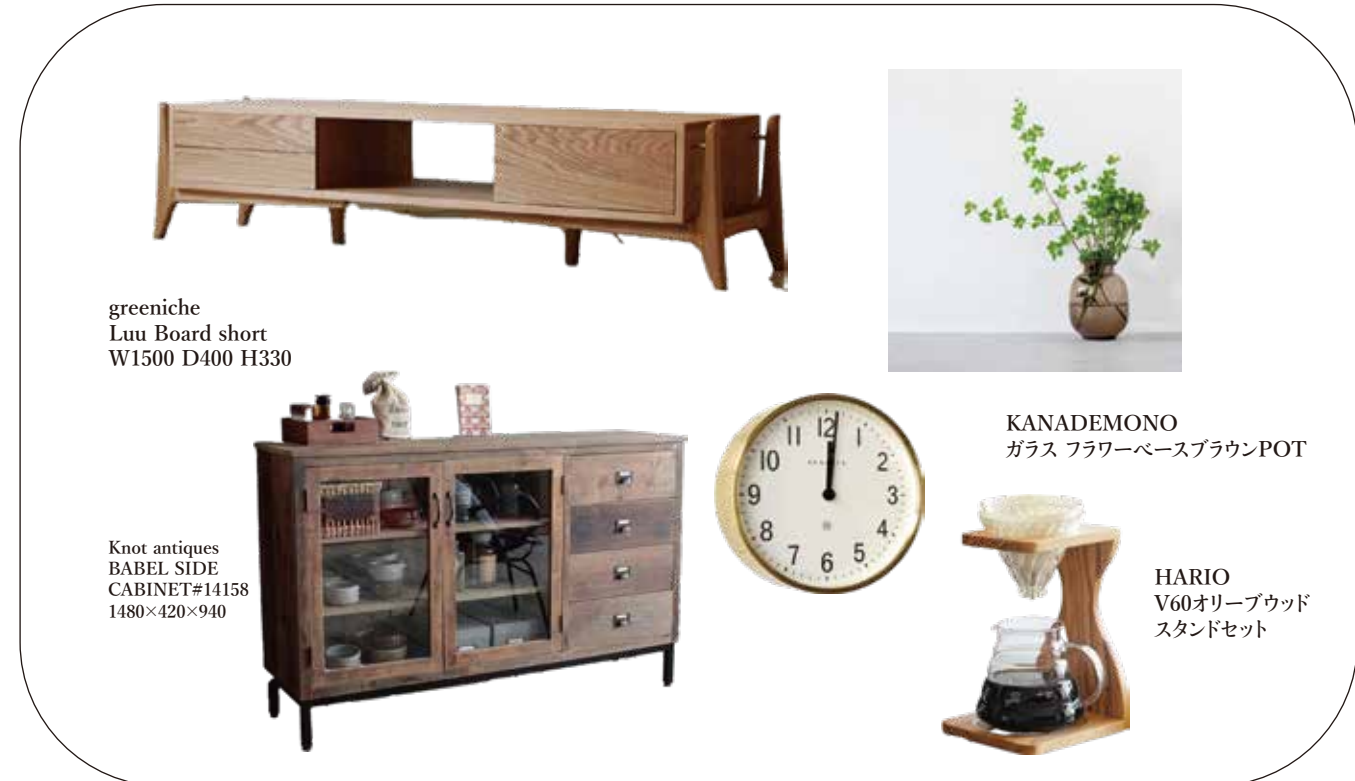

Living Dining Room 2



Knot antiques
PEACE MIRROR L
900×55×2180



アクリルラグ FREE(フリー)
1500mm



NOANA
850 × 1010 × 740



Marshall
STANMORE III



Ion Audio ARCHIVE LP【レコードプレーヤー】



BENTAN
Natural wood cabinet rack
1200×400×925



Knot antiques
DOUBLE SIDE TABLE
550×550×600



Fabric × Wood
ブリーツデザイン フロアラン

DEPARTMENT OF INTERIOR DESIGN

「空」と「風」を感じる暮らし
2人の生活を豊かに彩る…

IIUMI RINA

CONTENTS

1.CONCEPT 2.1ST FLOOR

3.2ND FLOOR 4.3RD FLOOR

5.CEILING PLANNING 6.PERTH



CONCEPT

リビングを中心に自然と触れ合う場所がある夫婦2人のオープンな空間

POINT

- ・風が下から入り、上から抜ける爽やかな空間
- ・2人の関係がより良くなる家
→壁があることで部屋に閉じこもりがちになりコミュニケーションが減ってしまう。
- ・上記設定の上での夫婦2人が団らんでできる空間と、お互いの趣味の空間の両立。
- ・自然素材を感じる事のできる空間。
- ・景色を楽しむことができる空間。

1ST FLOOR

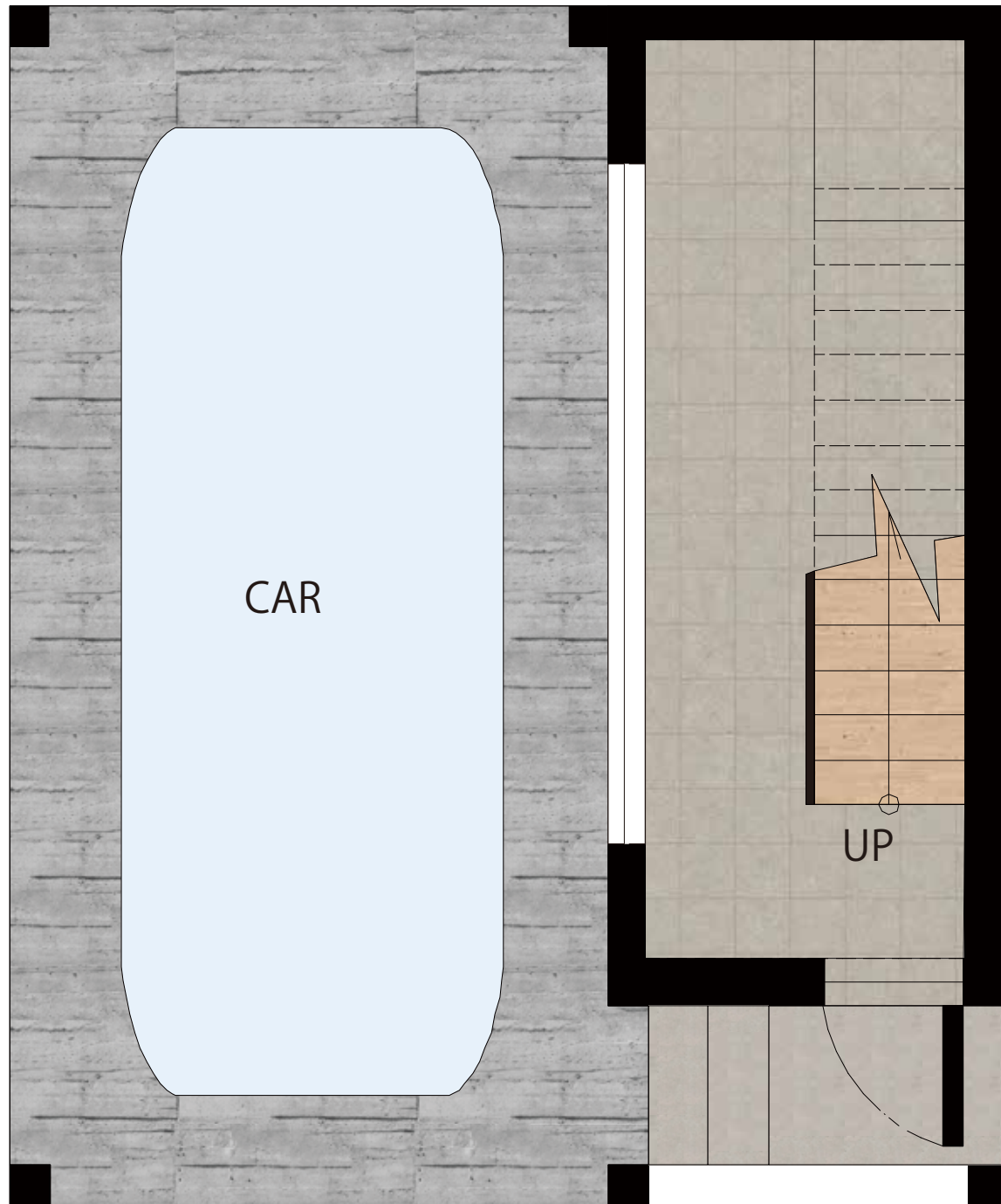

Effect of storage under stairs

階段下収納の効果

階段を開くと2階へと繋がる階段によって迎えます。階段下には左の写真を例にした階段下収納が広がっており、そこは夫婦2人の靴や自転車を収納することが可能になっています。足元には壁面にそって間接照明が使われ足元を照らしながら収納店へと誘導する効果が生まれます。



2ND FLOOR

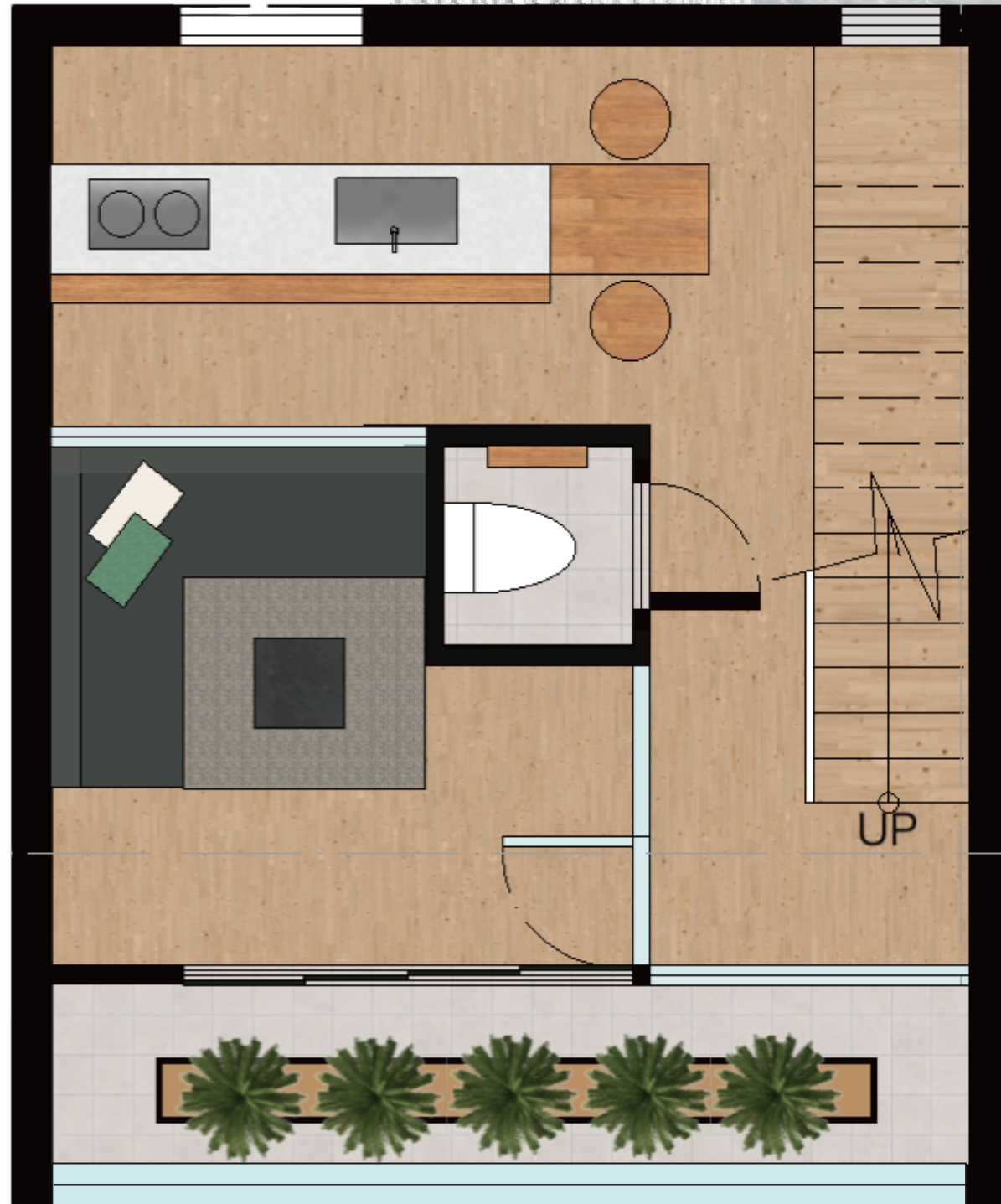

Outdoor living room

「アウトドア・リビング」

天井がない空を感じることでできる吹き抜け空間と、リビングを境のないデザインにすることで、室内にいながら空と風、光をも感じることでできる「アウトドア・リビング」となっています。雨天時には雨、風の侵入を防ぐため壁面の間に引き戸を設置しました。外部環境の変化に応じて在り方が変わっても自然素材と緑を感じながら夫婦2人でのびのびとくつろぐ事のできるリビング空間となっています。



3RD FLOOR

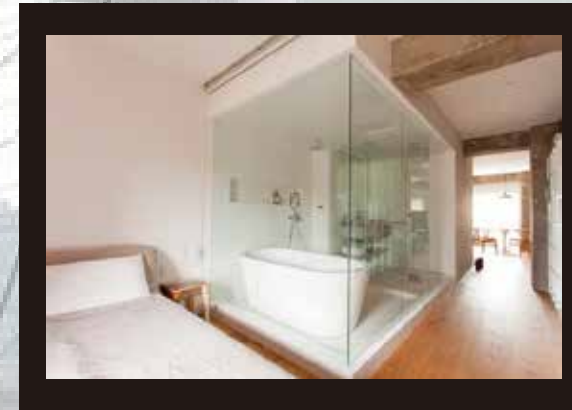

Layout for a couple's retreat

夫婦2人の大人の間取り

狭い空間を少しでも広く見せるため、浴室の壁面にガラスを使用し奥行きを感じさせるデザインにしました。ガラス張りの浴室は必要な時にロールスクリーンを下ろせるので視線を遮る事ができます。また、最小限に仕切られた浴室、トイレを除いて穏やかに繋がる一室空間になっています。そうすることで夫婦間の会話生まれ、彼らの日常がより鮮やかになります。

CEILING PLANNING (天井照明図)

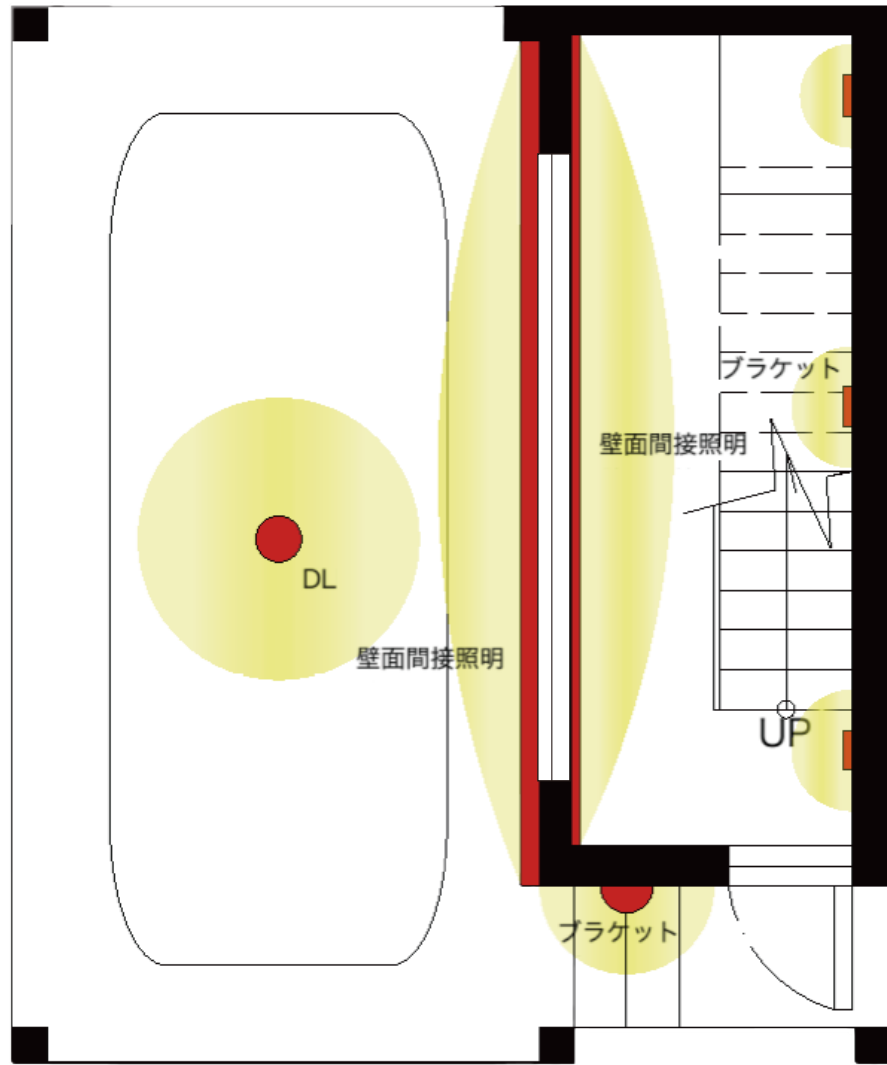

1ST FLOOR



2ND FLOOR

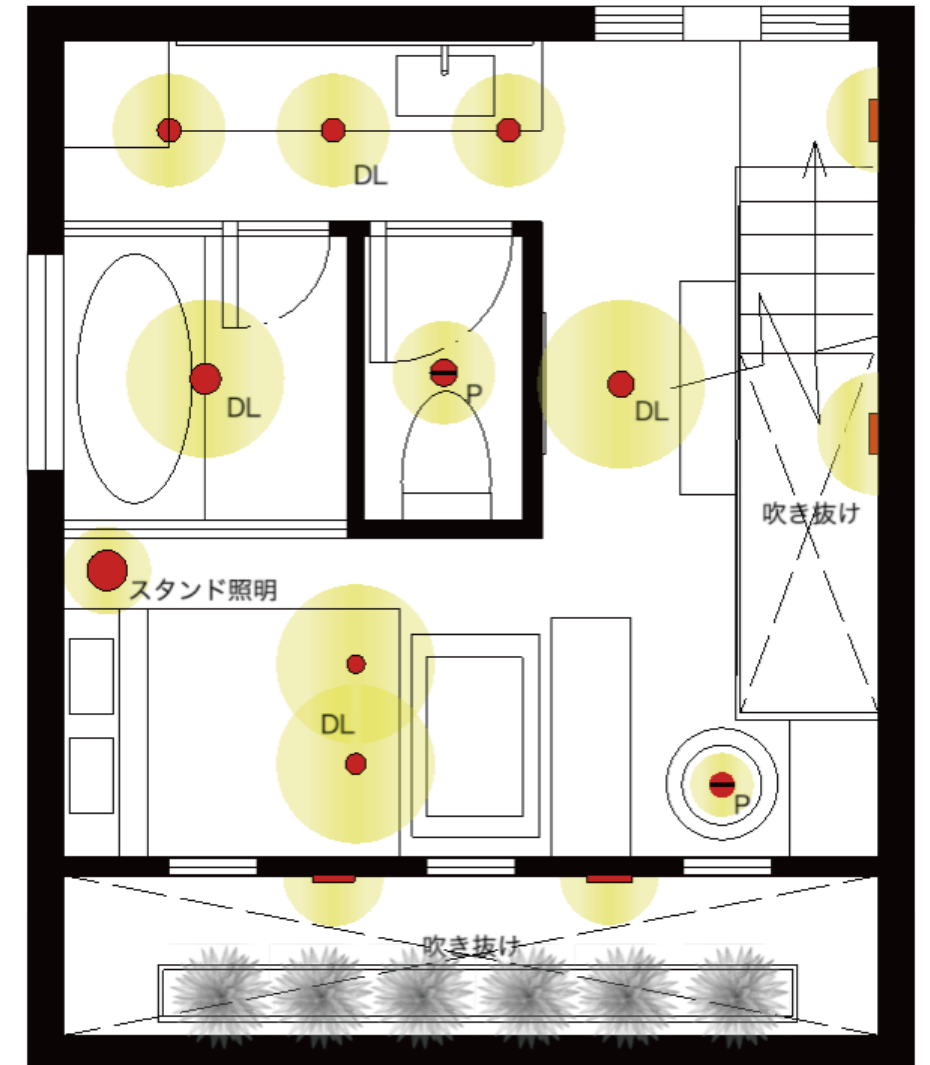

3RD FLOOR



03 Sketch

GATE DESIGN

今回の課題は特別な場への期待感を高め、奥へと誘う GATE のデザイン。
JR 御茶ノ水駅から至近に誕生する商業施設でありカフェやレストラン、本屋やギャラリー、スクール等、それぞれが緩やかに共鳴する。ゲートを潜るとそこは、刺激に溢れながらリラックスできる「御茶ノ水 VILLAGE」と言う非日常が存在する。

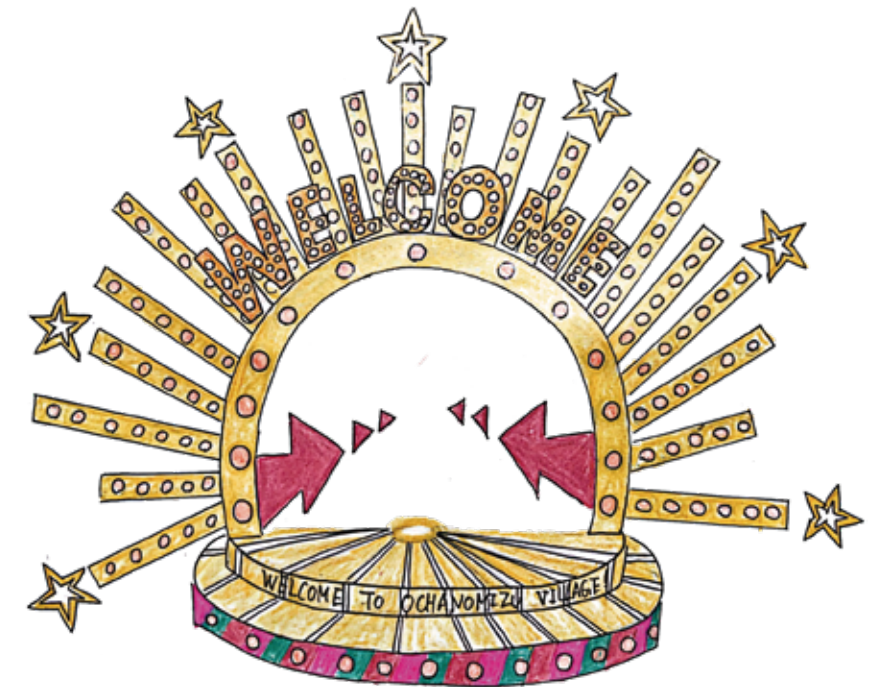
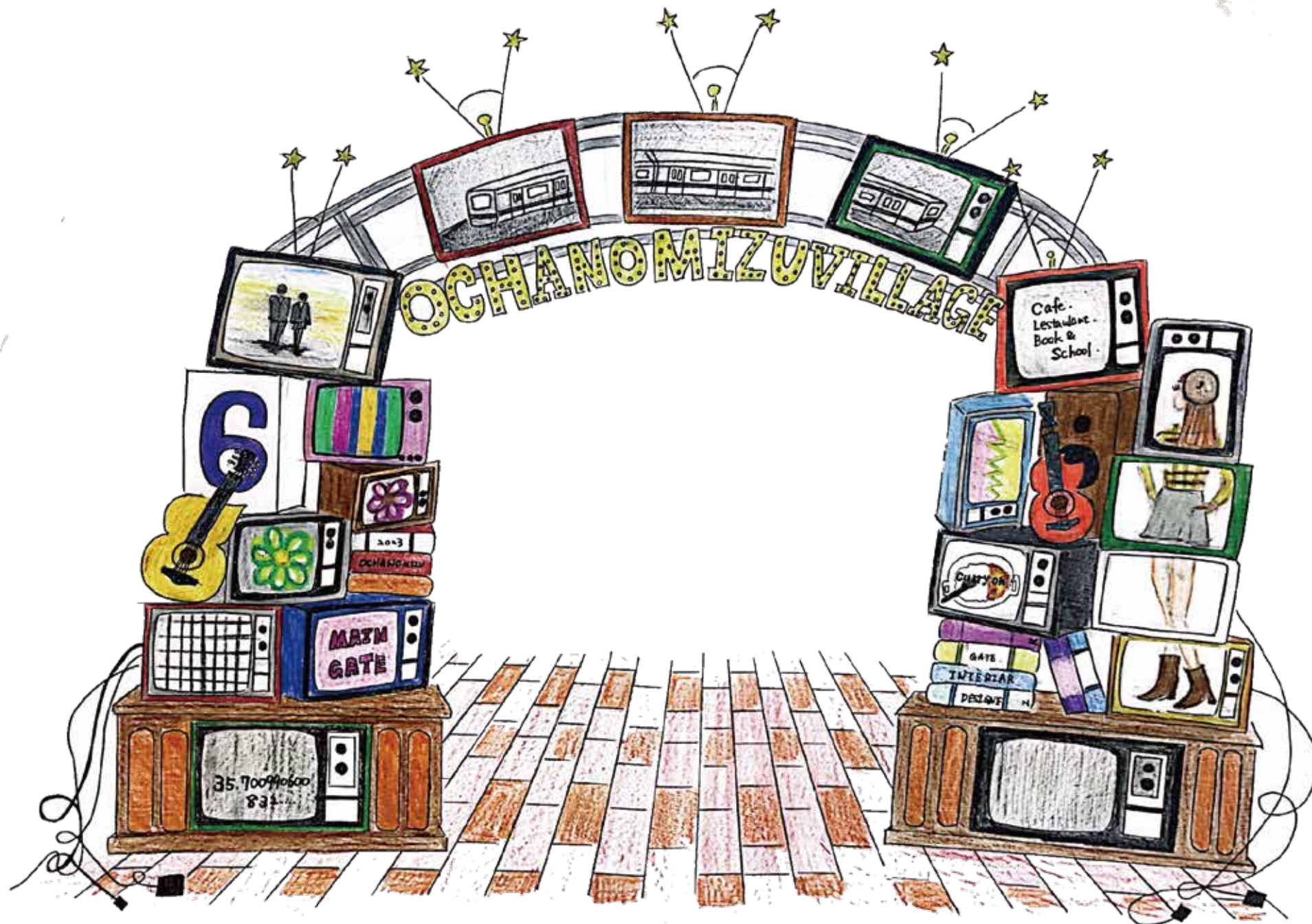

MAINGATE

ブラウン管と現代アート

御茶ノ水は、グルメ、学生、楽器などが集まったたくさんの魅力がある街。それをこのゲートを潜る人々に伝えたいけど、魅力がたっぷりあるこの街から一つのものにだけ視点を向けるのは難しい！勿体無い！と言う私の頭の中の葛藤から生まれたブラウン管の積み重なったゲート。足を止めてみればブラウン管ではTVのチャンネルの様に様々なジャンルの魅力が集まった御茶ノ水ならではの映像が流れる。そこを潜れば映像のワクワクと共に新たな御茶ノ水の魅力に気付かされるのではないだろうか。近代の技術と昔懐かしいブラウン管のコラボは、老若男女数多くの人々の心をくすぐる。

SUBGATE

STAR☆

subgate を潜ると映画館が広がり、そこは頑張る人が多いこの街にとって安らぎの空間となる。この subgate は映画の中のスターを表現した。また、そんなスターのように頑張る人みんながヒカ리를浴びて主役になれる。その輝かしさとドキドキする感情をこのゲートで表現した。



04 Furniture Design

| **Arm Chair**

着飾る椅子





実寸 SIZE

W:552 D:550 H:738

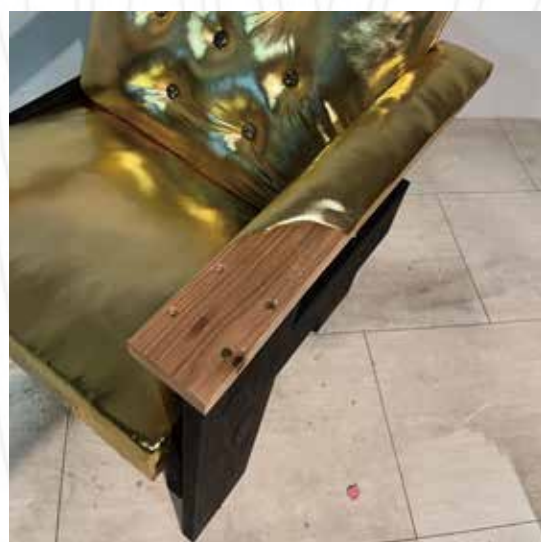

Design Point

おしゃれは楽しいから椅子だって何かを身にまとして着飾りたいはず…*木材でできた椅子がゴージャスな服を着ておしゃれをしているかのようなデザイン。
弱い自分でも着飾ることで、ポジティブで強い自分になれる。
そんな私の思いが込められた椅子。