

Portfolio

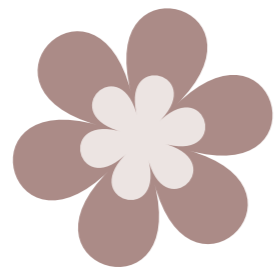

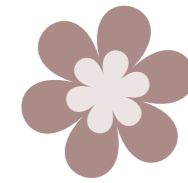

PROFILE

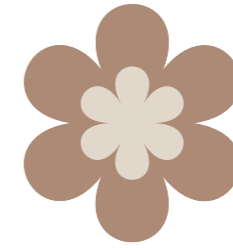
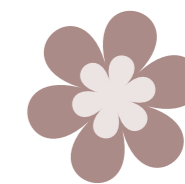

渡邊 美愛

Watanabe Michika

学科；インテリアデザイン学科

誕生日；2004/12/25

星座；やぎ座

血液型；O型

MBTI；ENFP

FAVORITE

- カフェ巡り
- 映画を観ること
- 淡色
- 邦ロック
- 乃木坂46
- 雑貨屋さん

SKILLS

- Adobe Illustrator
- Adobe Phptpshop
- Vectorworks
- ibisPaint X

Contents

- ◇ Mansion Interior Coordinate
- ◇ GATE Design
- ◇ Office Design -biophilic-
- ◇ DINKs Design

◇Mansion Interior Coordinate

Concept

Natural

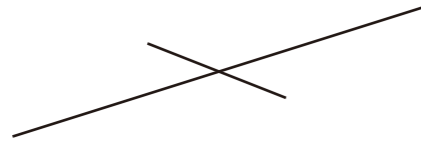

Industrial

シンプルながら存在感のあるデザインのインテリアで洗練された重厚感と暖かみも感じられる落ち着いた空間__。

低彩度のウッドと落ち着いたブルーのナチュラルさとブラックスチールのインダストリアルさを掛け合わせた



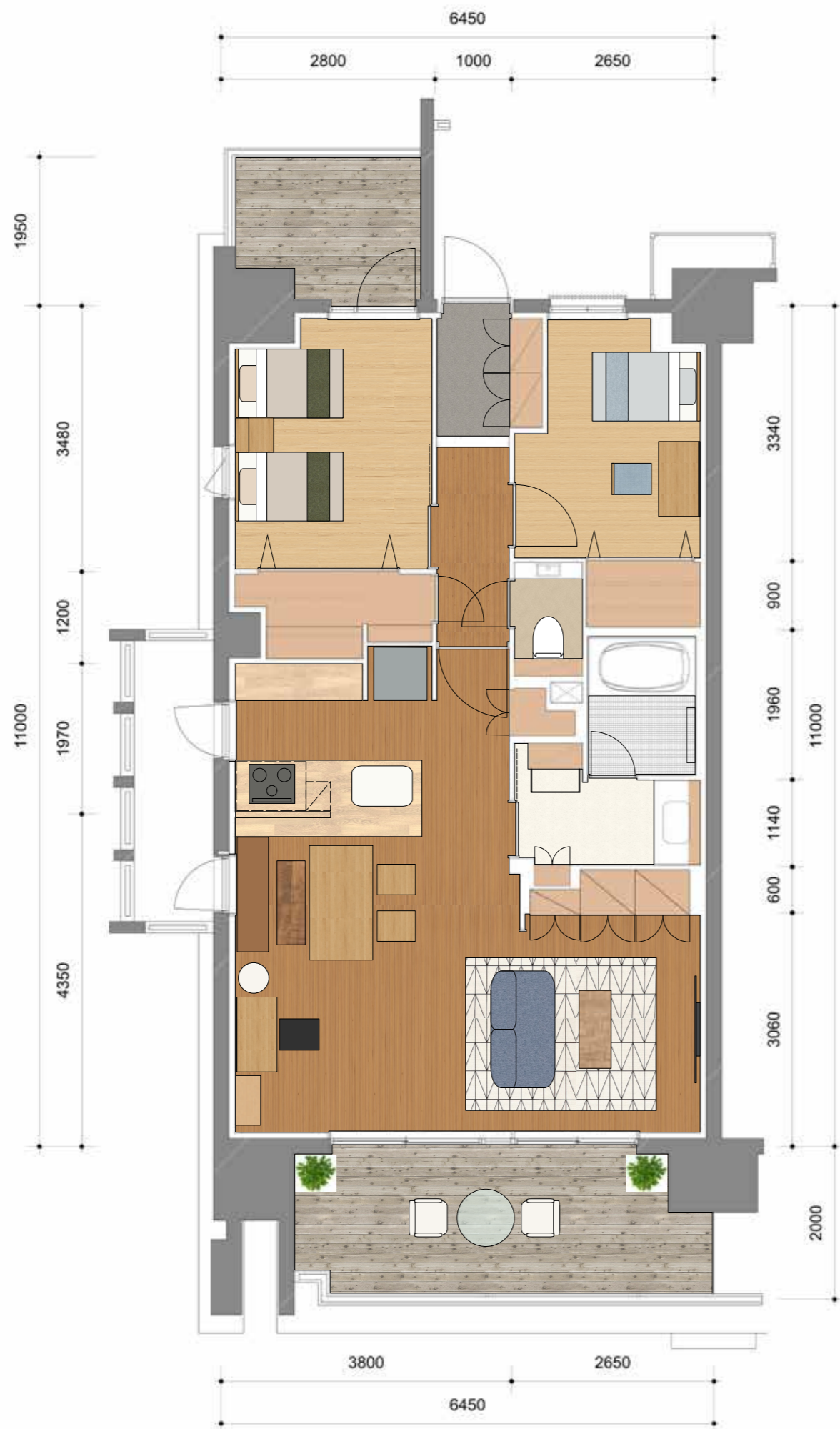

Living & Dining room

家具を全体的に、オーク素材とブラックスチールで統一し、ナチュラルなブルックリンスタイルを演出。
 アクセントカラーとして、キッチンのクロスとソファをブルーにすることで、空間をより落ち着いた雰囲気にする。

Bed room

ベージュなどの淡い色味で揃えた中に、ポイントとしてベッドローをグリーンにしたり、植栽を置くことでリラックスできる空間に。
 小物でインダストリアル感を残しつつ、他の部屋より暖かみを感じられる。

Kids room

リビングと同様、ナチュラルな素材の中にブルーを取り入れる。
 リビングよりも少し明るいブルーにすることで爽やかさが演出されるが、ブラックスチールの素材で子供っぽすぎないため、成長しても使いやすいインテリアに。

Living & Dining room



○ソファ
MOMO NATURAL CLOUD SOFA 2P SFCL-2
W:1530 D:840 H:800 SH:460



○ソファ張地
WARM : SKY BLUE



○クッション
ACTUS DADJA
ライトグレー



○クッション
ACTUS
FRINGE LINE ホワイト / ブラック



○ドレープカーテン
Re:CENO
遮光・遮熱カーテン Mouse
[カラー] アイボリー



○レースカーテン
Re:CENO
機能性カーテン Muscal

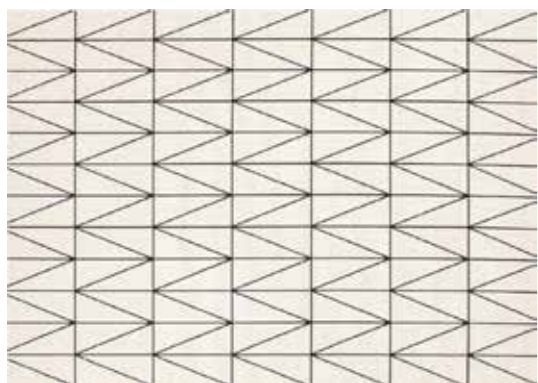

○カーペット
DOUBLEDAY ネオ ラグ



○ローテーブル
MOMO NATURAL VENT PARQUET /LOW VEOT-08L
W:1500 D:420 H:400

- 小物 -



○時計
ELYMEe vert フライミーヴェール
Wall Clock # 115012
[color] アイボリー



○フラワーベース
Re:CENO
PRIMULA オーバル



○カメラ



○マグカップ



○ガーデン雑貨
ACTUS
WATERING CAN 1L グレー





○ダイニングテーブル & チェア・ベンチ
MOMO NATURAL
DINING SET / VENT RECT TOP P/P+ BASIC CHAIR+UNIT BENCH
VEOT-05_1500+VEOL-04+NO.39-804OA+VEB-02



○シェルフ
ACTUS
THEO ブックシェルフ
W:650 D:330 H:150



○アクセントクロス(キッチン)
sangetu
MORRIS CHRONICLES PLAINS PALETTE
FE76036



○床材
Arroway Wood 032
ブラックポプラ 11F



○ペンダントライト
MOMO NATURAL
GLASS SHADE HS3102
HS3102



○シェルフ
MOMO NATURAL
COMO SDBOARD 150HI /STEEL COM-17 STL
W:1500 D:410 H:675



○デスク
MOMO NATURAL
ALVA DRAWER DESK 940 + RACK SET BK
AVD-01+AVO-20BK
W:980 D:545 H:1180

○チェア
MOMO NATURAL
SB CHAIR BK
CWC-08BK
W:410 D:520 H:750 SH:420



○フロアランプ
FLYMEe Parlor
Floor Lamp #110814
[カラー] ホワイト

◇GATE Design

和



門

「茶」と書かれた大きな垂れ幕と和を連想させるその入り口は

通る人の目に付き、お茶の世界へと導く_____。



御茶ノ水という名は、その名の通りお茶を淹れるための水が湧いていたことが由来しています。そこから、「お茶」に焦点を当てたこの和風なゲートを思い付きました。

この商業施設は、お茶を使ったあらゆる商品を通り、抹茶カフェや茶道体験もできる建物です。禅の悟りを意味する円相から来ているという“丸窓”をイメージし、全てのゲートに円を描きました。メインゲートは出入り口となることを円にし、格子をつけることで閉塞感を和げ、入りやすいようにするほか、木の落ち着きや光による陰影を生む効果もあります。サブゲートは日本文化である暖簾と障子をデザインしました。

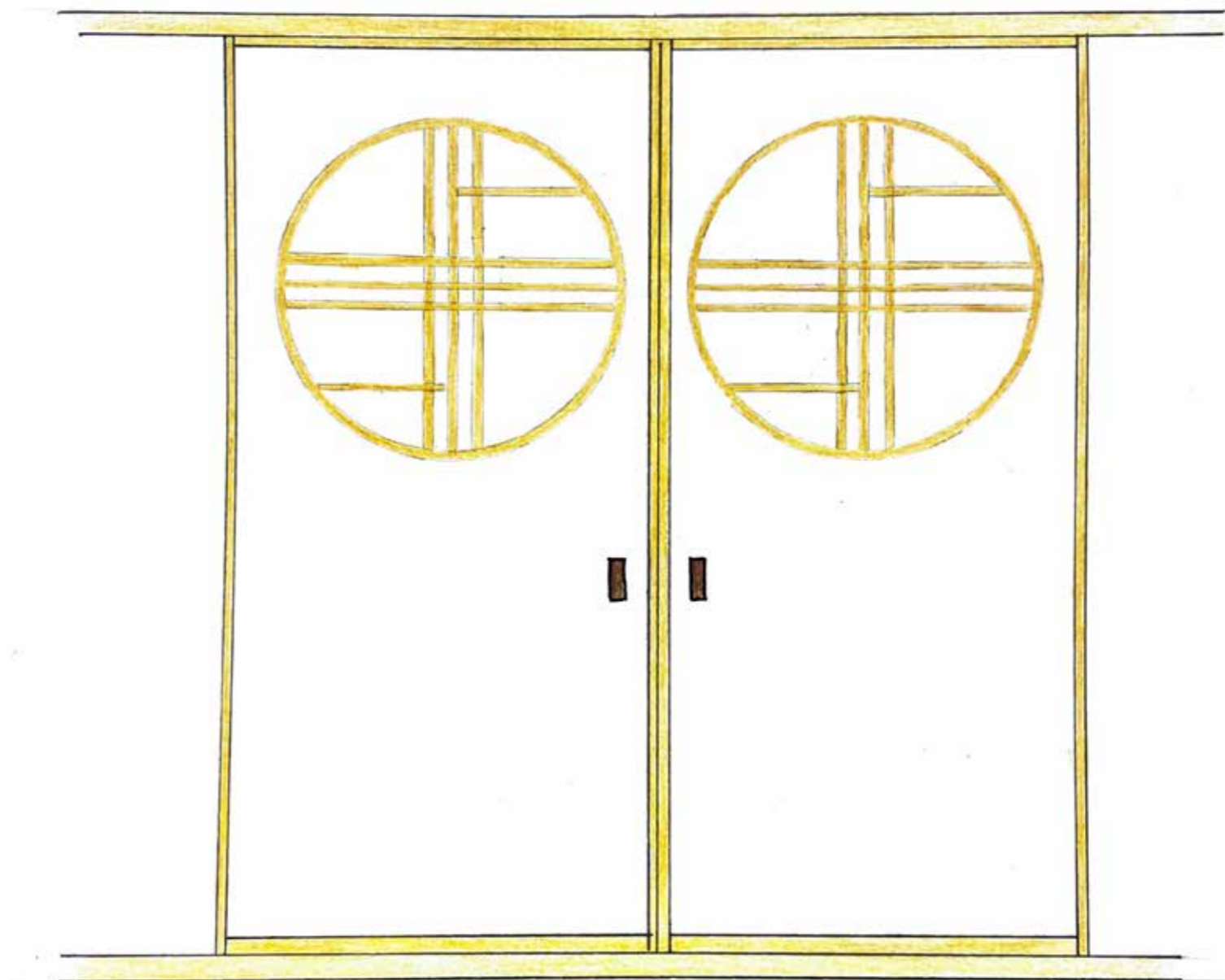

Village

御茶ノ水



◇ Office Design -biophilic-



Concept

公園

「公園」という空間は誰もが自然をイメージする空間であり、リラックスでき、心地よさを感じることができる。また、広いスペースで開放感があったり、人々が集まる憩いの場でもある。自然とも人とも繋がれるような空間で、安らぎを感じリラックスしながら作業ができるオフィスをイメージ。

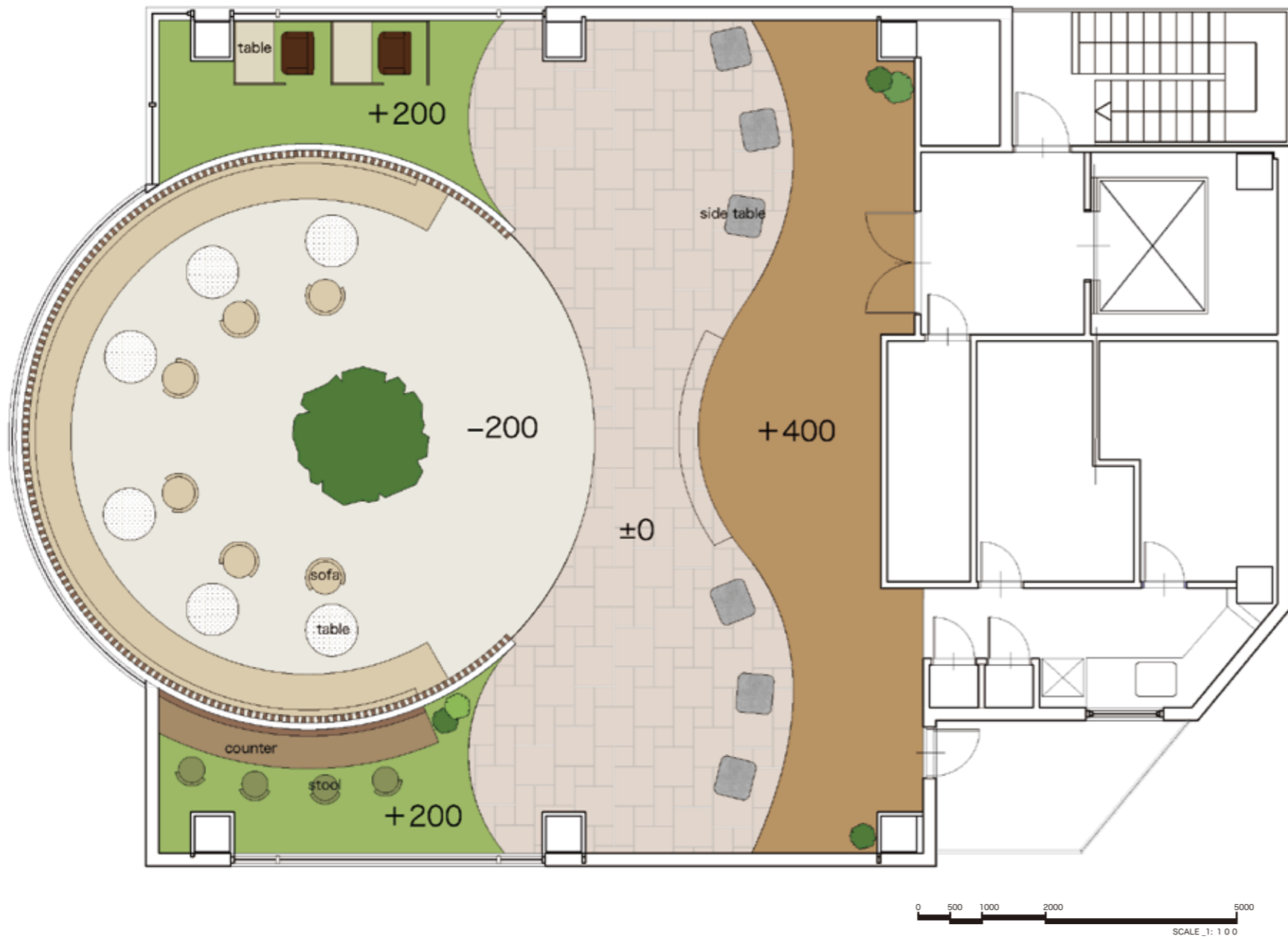

Ground plan



Interior elevation

◇DINKs Design



Concept

Lieblingsort

- 2人の好きな場所 -

料理をすることが好きな2人。
キッチンに立って2人で料理をする、2人でご飯を食べる...
ここで過ごす時間も、そこで感じられる空や風も、
かけがえのないものになるような空間

Ground Plan

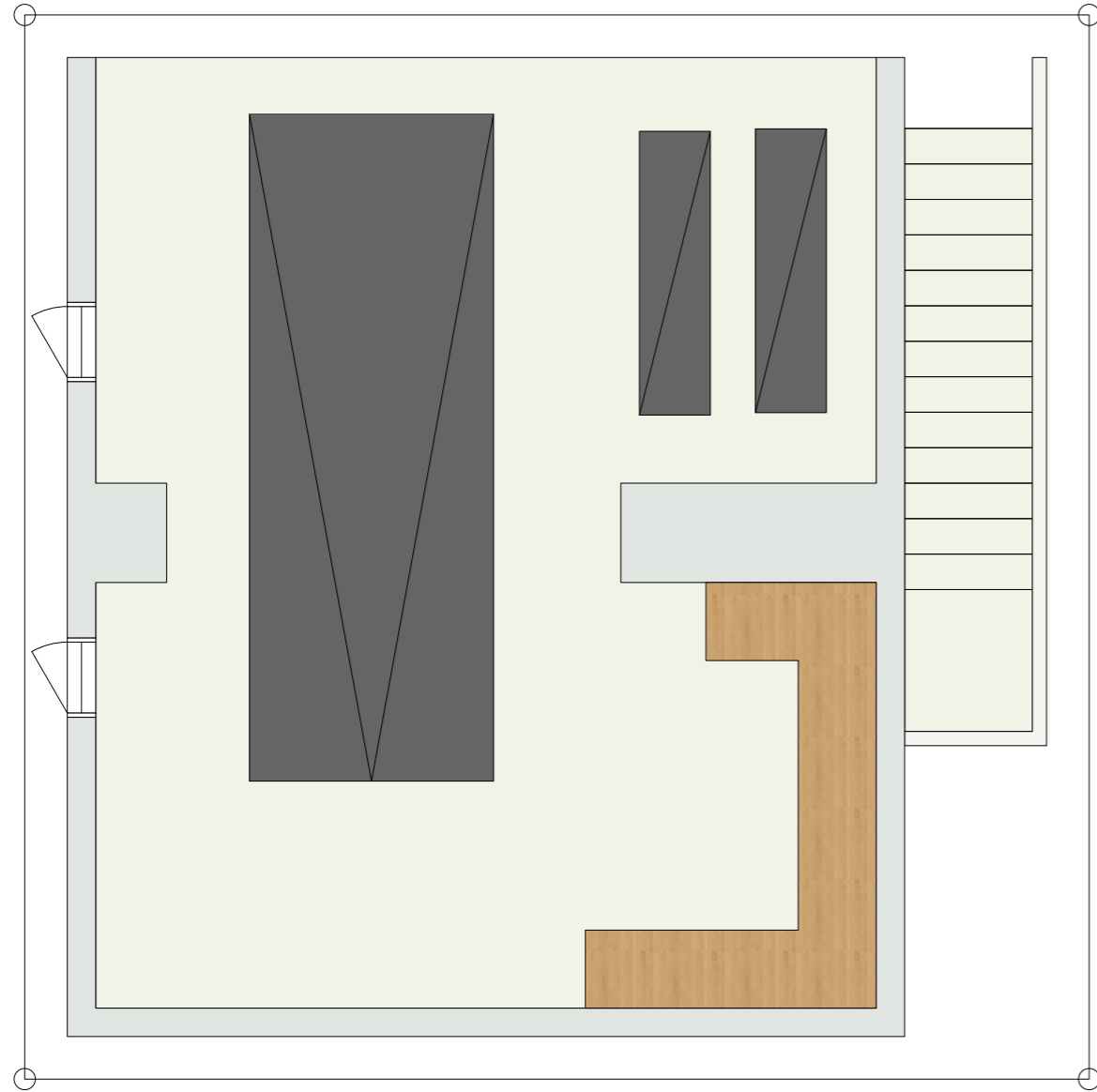

1 F



2 F



Interior elevent



3F

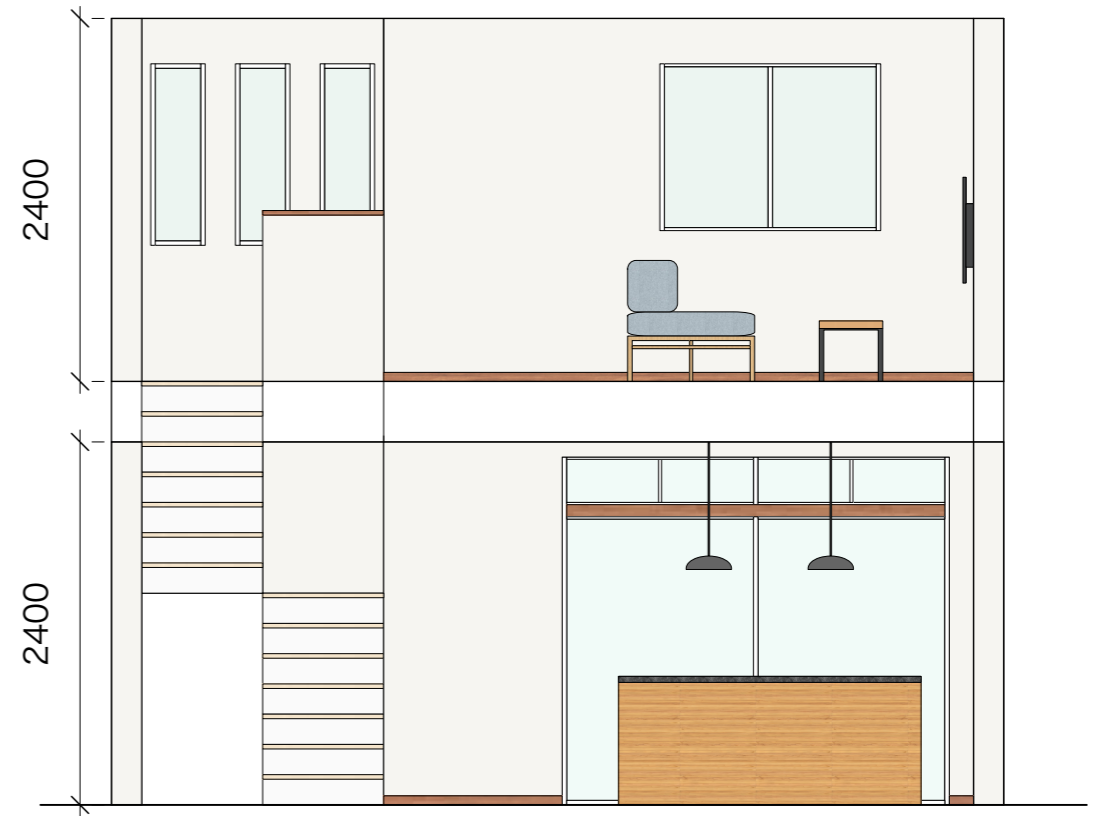
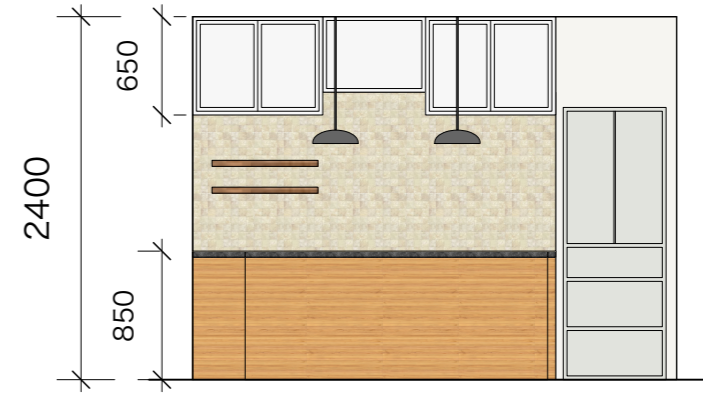
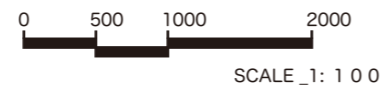



Thank you for reading all of this .