

# 業界 EXPO

studiohutto [issuu.com/studiohutto](https://issuu.com/studiohutto)

初めてまして、  
Vanicha Srathongoil「ハツ」と申します。

私はタイを出身し、バンコク大学美術工芸学部のコミュニケーションデザイン科学を卒業しました。今フリーランスデザイナーをやっています。趣味は美術館行くことや料理をすることです。よろしくお願いします。

食いしん坊

食べるのが大好き。食いしん坊と呼んで！

# 01

## 食いしんぼう

テーマ : 自画像コラージュ  
サイズ : A4  
ソフト : Adobe Photoshop  
期間 : 6 時間

# A Food Lover



# 02

## 2100 年へ

テーマ : オリンピックポスター  
サイズ : A4  
ソフト : Adobe Photoshop  
期間 : 4 時間

# Tokyo Olympic





03

# McGarashi

テーマ : マクドナルド広告  
 サイズ : A4  
 ソフト : Adobe Photoshop  
 期間 : 6 時間

## トムヤムクンタワー

テーマ : グラフィックの食卓  
 サイズ : 225x297 mm.  
 ソフト : Adobe Photoshop  
 Adobe Illustrator  
 Sketch application  
 期間 : 12 時間

04



# CADSON

## CAFE & BAR



Press & Pull



カードのボーダーに色を入れたかったので、印肉で押し引きしました。



05



Stencil & Spray

紙袋に白い印刷したいので、ロゴマークを切り抜いてステンシル方式でやりました。

### D-market 「重ね」

今回、Dマーケットのテーマは「重ね kasane」でした。グラフィックデザイン学科では、そのテーマに因んで架空の店舗を企画し、ブランディングデザインしました。クライアントさんに向けて全て考えました。



## Common Daisy

テーマ : スキンケアブランディング、広告、パッケージデザイン  
 ソフト : Adobe Photoshop, Adobe Illustrator  
 期間 : 3 週間

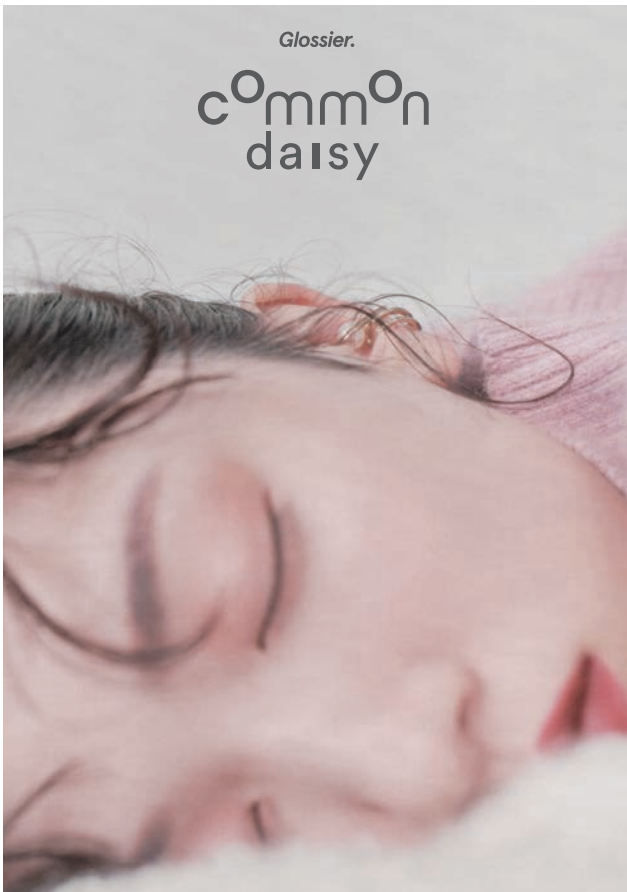



学校法人蔵前学園  
蔵前幼稚園

WELCOME TO KURAMAE KINDERGARTEN



子供の伸びる目を培う



子供の主体性を育てる

園のおゆみ

本園は大正6年4月、創立東京女子学校附属蔵前幼稚園として設立されました。園庭から自然の中で、児童大衆化や専攻分野による外園の発展など数々の発展を果し、現在の蔵前幼稚園が築かれました。今では親子3世代、四世代に渡る数多くのお子様を送り出しています。令和元年創立100周年という大きな節目を迎えました。これからも歴史と伝統を受け継ぎ、幼児教育の更なる発展に向けてまいります。

もっと見る

緑の中で動植物とのふれあい

かつどう



自然の音楽

MUSIC OF NATURE  
自然の中で鳥のさえずりや草の音を聞くことは、リラックスやストレス解消に役立つことがあります。静かな場所で静り、自然の音楽に耳を傾けてみてください。

もっと見る



INTERACTING WITH NATURE  
IMPROVES PHYSICAL AND  
MENTAL HEALTH AND HELPS  
REDUCE STRESS

お気軽にご見学ください

ご見学やご相談・入園申込については随時、受付中です。  
(土曜日も見学可能な子育て支援科にご相談ください)

ご見学・ご相談



目を離さない指導を徹底する

ホーム	園の紹介	園児の紹介	保育士の紹介	園舎のご案内	お問い合わせ	お問い合わせ	お問い合わせ
	創立の経緯 園舎・子ども 環境の紹介	園児の紹介 ～園児の 様子～	保育士の紹介 ～保育士の 様子～	園舎のご案内 ～園舎の 様子～	お問い合わせ ～お問い合わせ の様子～	お問い合わせ ～お問い合わせ の様子～	お問い合わせ ～お問い合わせ の様子～

蔵前幼稚園  
〒113-0051 東京都台東区蔵前2-11-10  
月曜日～土曜日(祝日、年末年始は除く)

お電話でのお問い合わせへ  
03-3851-0040  
受付時間：9:00～17:00



課外教室  
SPECIAL CLASSROOM

本園では保育終了後の午後の時間を  
利用してたくさん  
の課外教室を  
特設しています。



美術

遠征遊びを中心として「美術」の枠にとらわれない授業を行っています。授業ではそれぞれの成長に合わせて「作品を作り上げていく心」と、非一義的に考えたり表現したりする力、創造性豊かなアイデアを生み出す力、自分自身の表現を大切にすることが大切です。

書道

幼児期の子どもは漢字を書いたり、何を思いやりしながら自分の  
思いを表現していきます。大きな文字を書くのびのびと書くこと  
で、文字に興味をもったり正しい筆順を理解したりすることが  
できます。



WE HOPE THAT BY  
HAVING FUN INTERACTING  
WITH MUSIC AND  
BECOMING FAMILIAR  
WITH SOUND, STUDENTS  
WILL DEVELOP A RICH,  
SENSITIVITY.



ピアノ

ピアノを好きになってもらうこと大切にしながら、ピアノを弾く  
基礎やレコーディングと身に付けていきます。楽しく音楽とふれあ  
い、音に親しむことで、豊かな感性を育てることができると思  
います。

プレイルーム

視野力と学習能力を育てるために様々な力を身に付けましょう。  
「5分・10分・15分」の長さの「かずの基礎力」を「いろいろな数  
に楽しく取り組む」「集中して話を聞ける力」「友達と協  
働、協力する力」(社会性)



英語

歌やゲーム、フラッシュカードまたはテキストを使用した、目標と  
するテーマを数回のレッスンで繰り返し学ぶことで、楽し  
みながら実用的な英語表現の習得を目指します。



体操

幼児期の子どもは漢字を書いたり、何を思いやりながら自分の  
思いを表現していきます。大きな文字を書くのびのびと書くこと  
で、文字に興味をもったり正しい筆順を理解したりすることが  
できます。

子どもたちにはたくさん  
のことを学んでほしい

ご見学・ご相談

ホーム	園の紹介	園児の紹介	保育士の紹介	園舎のご案内	お問い合わせ	お問い合わせ	お問い合わせ
	創立の経緯 園舎・子ども 環境の紹介	園児の紹介 ～園児の 様子～	保育士の紹介 ～保育士の 様子～	園舎のご案内 ～園舎の 様子～	お問い合わせ ～お問い合わせ の様子～	お問い合わせ ～お問い合わせ の様子～	お問い合わせ ～お問い合わせ の様子～

蔵前幼稚園  
〒113-0051 東京都台東区蔵前2-11-10  
月曜日～土曜日(祝日、年末年始は除く)

お電話でのお問い合わせへ  
03-3851-0040  
受付時間：9:00～17:00

07

蔵前幼稚園

テーマ : 蔵前幼稚園  
完成作品 : ロゴマーク、ブランディング、ウェブデザイン  
ソフト : Adobe Illustrator, Adobe Photoshop, Adobe XD  
期間 : 3週間

# LE LABO

# 08

テーマ : 日常生活物のランディングページ  
 完成作品 : ブランディング、ランディングページデザイン  
 ソフト : Adobe Illustrator, Adobe Photoshop, Adobe XD  
 期間 : 3 週間

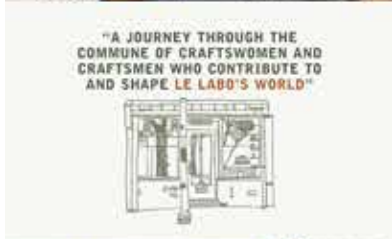

深い森の中に迷い込んだ



私たちは、情熱に満ちた人々と共に働くことを信じています。



私たちは、若さは一度しか訪れないと信じています。そして、永遠に成熟でい続けることができます。



コンセプトの画像は元の写真を使用しました。



今回は商品を撮影した写真です。

