

# Portfolio<sup>2</sup>

2  
3

Hung Ying Han





台湾出身の洪映函(コウインハン)です。

ミッフィーが好きです。

趣味は映画鑑賞、撮影、音楽鑑賞、美術館巡り、おいしいものを食べたりすることです。

大学の専攻はデジタルテクノロジーデザインで、グラフィックデザインやイラストやコンピュータープログラミングを習いました。日本に来る前にニトリの台湾支社の広告宣伝部でパートタイムで働いて、インテリアとコーディネートを知りました。そして、「魔法のリノベ」というドラマを見て、興味を持ち、インテリアデザイン学科に入りました。

## Education

- 1999 台湾 台北市で生まれ
- 2017 新北市 南山高校 卒業
- 2022 国立台北教育大学 デジタルテクノロジーデザイン学科 卒業
- 2020 台湾 通販サイト「露天拍賣」でインターンシップ
- 2021 ニトリ 台湾支社の広告宣伝部でパートタイム
- 2023 東京デザインナー学院 インテリアデザイン学科 入学

## Certificate

- JLPT N2
- TOEIC 880
- 普通自動車免許

## Software

- Illustrator ●●●●○
- Photoshop ●●●●○
- Procreate ●●●○○
- Microsoft Office ●●●●○
- Vectorworks ●○○○○

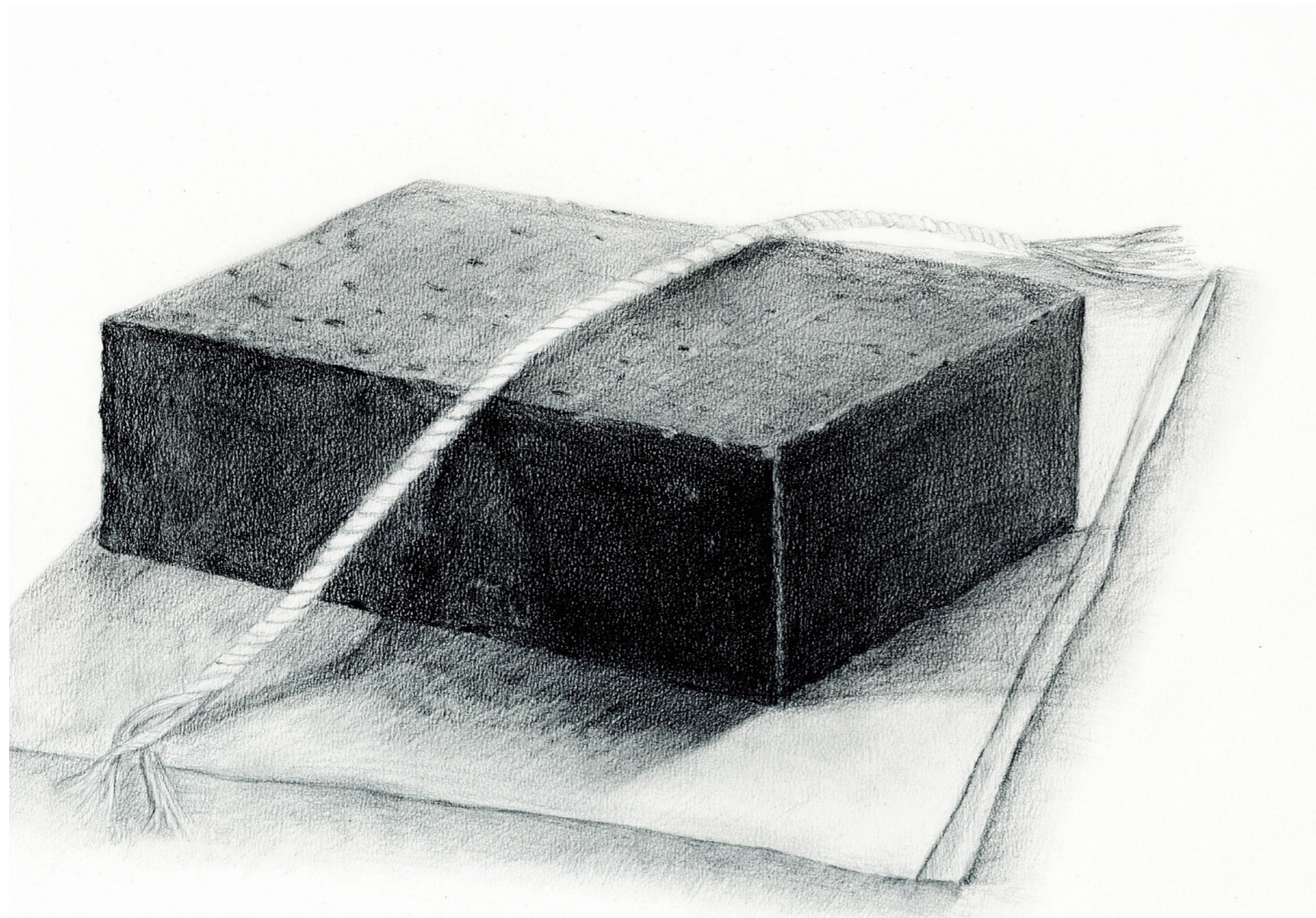

静物 Still Life with Brick  
鉛筆 2023/05



静物 Still Life with Bottle  
鉛筆 2023/06

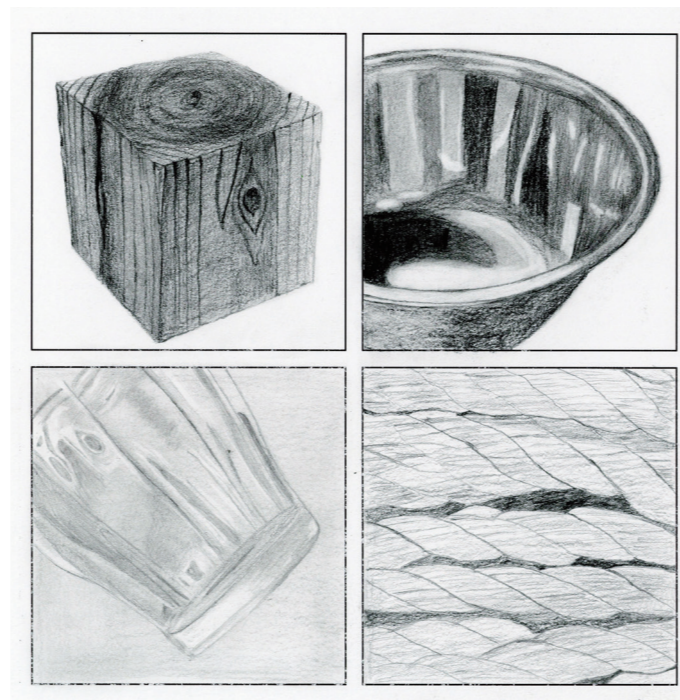

質感特訓 Textures Practice  
鉛筆 2023/07



虎 Tiger  
鉛筆 2023/07

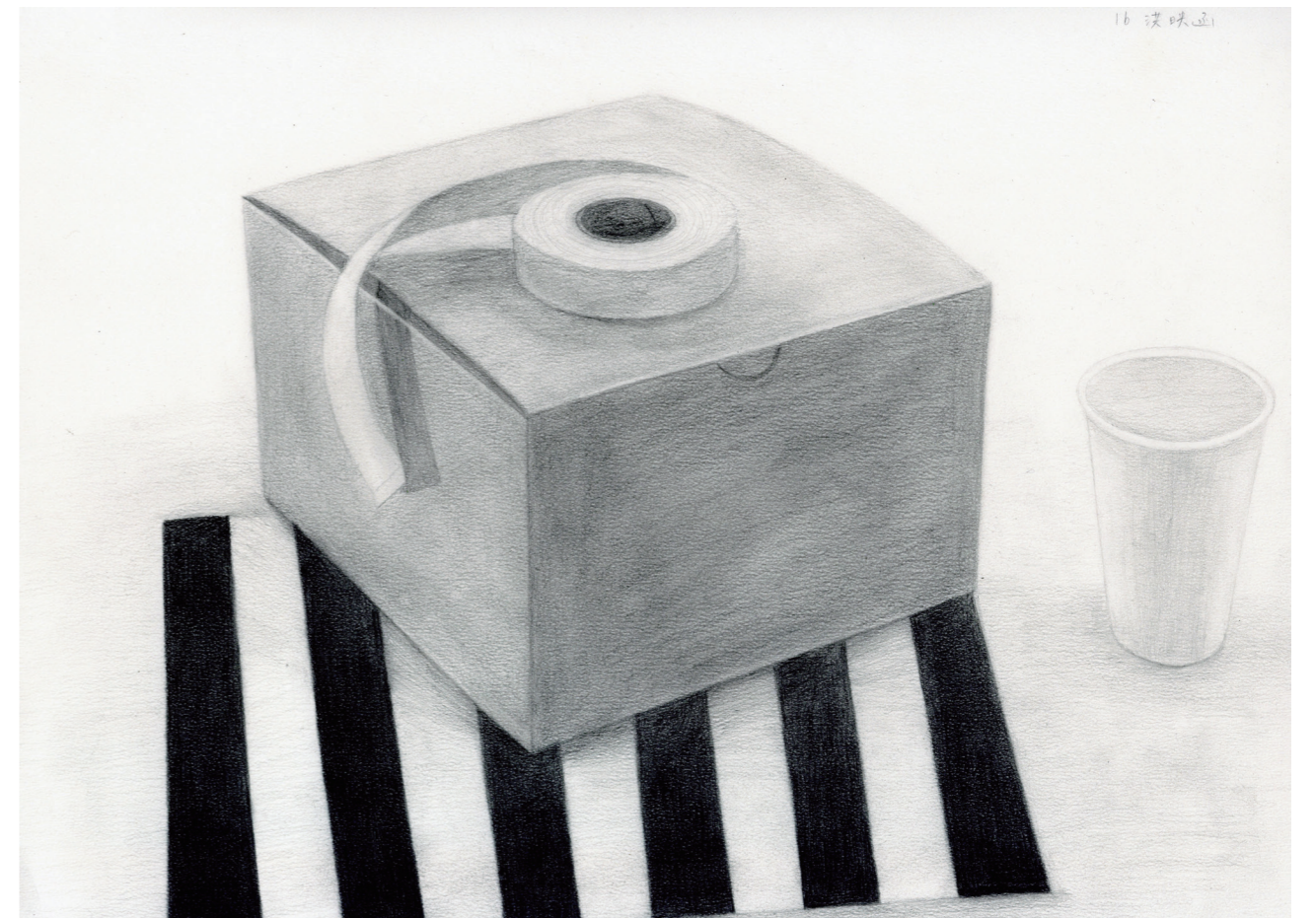

静物 Still Life with Box  
鉛筆 2023/07



模様デザイン Pattern design

色鉛筆 2023



模様デザイン Pattern design

水彩 2023



顔の色面分割 Self Portrait

色紙 2023/06

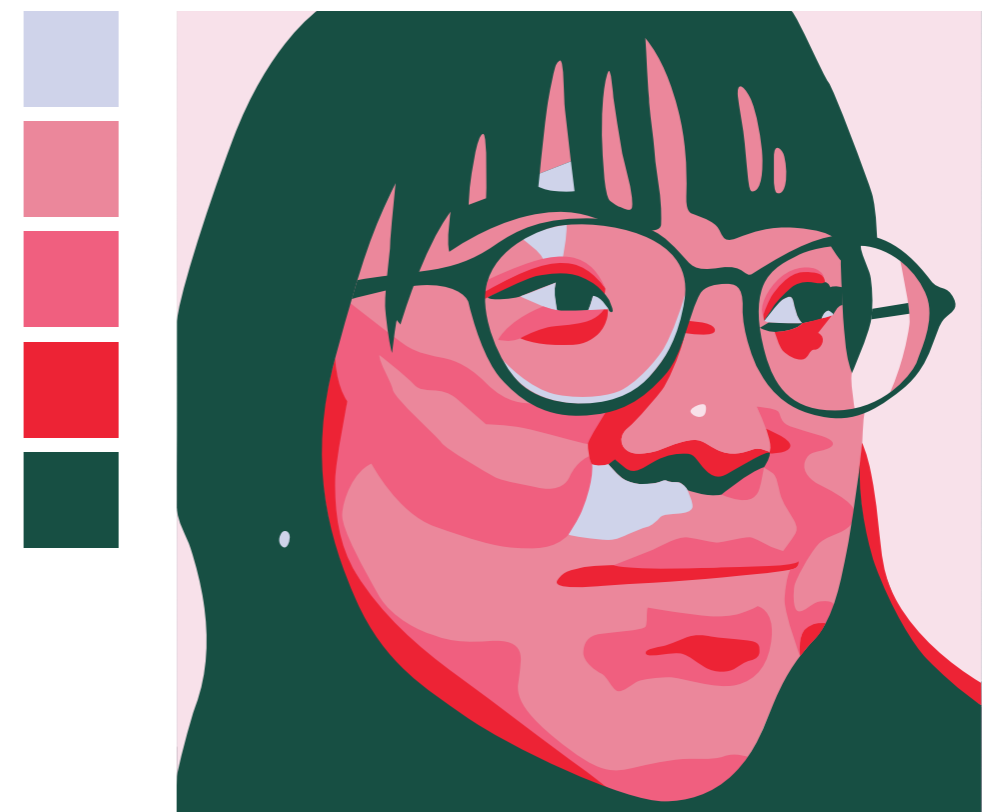

Illustrator 2023/06

# 和美冰果室 HeMei Ice Cream Shop 1:30 スチレンボード、紙、コピック 2023/06



## コンセプト:

台湾で見られる「古早味」(伝統的で懐かしい味や雰囲気)の店を再現します。

## 説明:

実家の近くにあるアイスクリーム専門店をモチーフとして、少しリニューアルしました。

フロアはちょっと薄い色のテラゾーを使って可愛いレトロ感を作り出しました。

時代が感じられるカレンダーが壁にかけてあります。

ベンチは「騎樓」(2階より上が道路側にせり出し、1階がアーケードのようになっている構造です)に置いてあります。

外側の壁はレンガ壁で、昔の建物の建て方を模倣しています。

## イメージ写真



<https://ifunny.blog/homei-icecream/>



# 理想の小屋 Dream House

1:30 スチレンボード、紙、プラ板 2023/07

小さなスタジオを作りたいと思います。  
ここでは自分が好きなことができ、  
キッチンとトイレも付いているので、泊られます。  
一つの壁は掃き出し窓で立ち上がります。  
日当たりが十分で、心地よいなスペースです。  
掃き出し窓をあけたら、すぐ庭に入れます。  
簡単な小屋ですが、基本的な機能が付いています。



## Trailer House Design

# Out of the woods

1:30 ダンボール、紙、コピック 2023/05

“Out of the woods”は困難や危機を脱するという意味です。このトレーラーハウスは一人でリラックスできる秘密基地をお客さまに感じさせたいです。

内装は木材を使い、シンプルでナチュラルな雰囲気を作ります。



イメージ写真

<https://reurl.cc/E1zA4k><https://reurl.cc/0ZO3E9><https://www.pinterest.jp/pin/559009372511873885/>



Plan

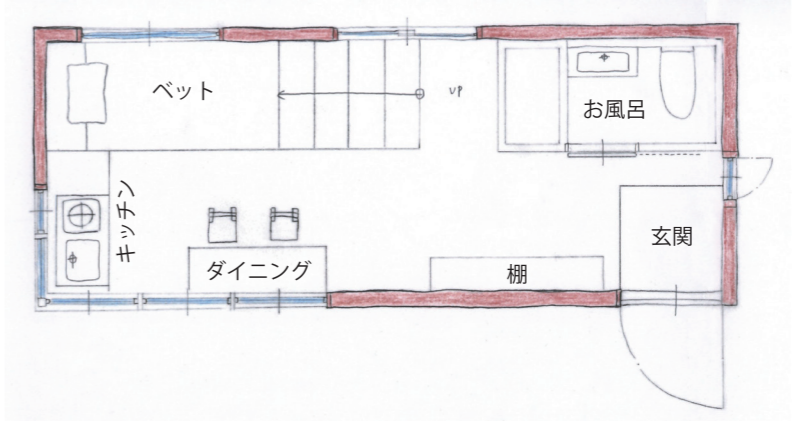

Interior elevation

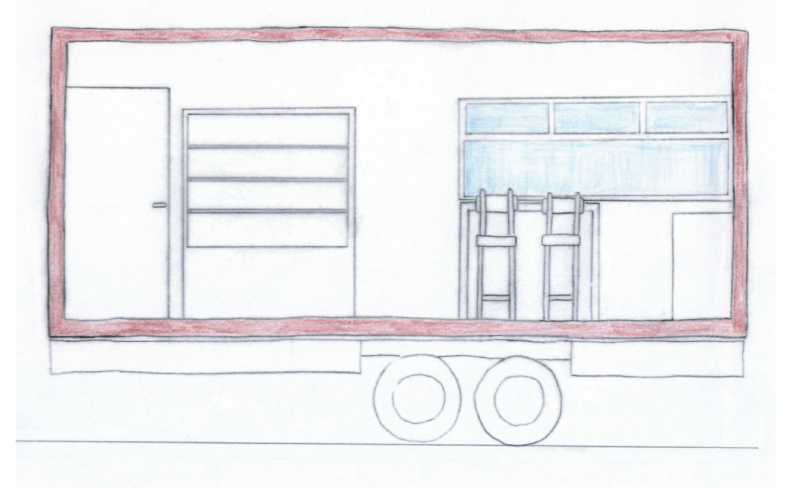

Interior elevation

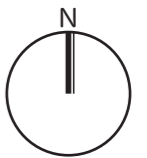
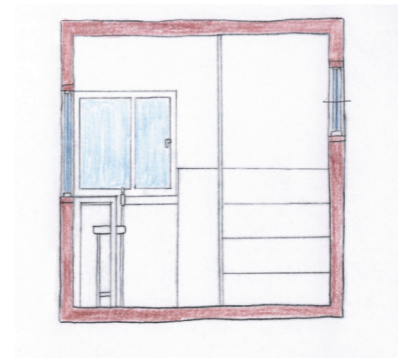

座るかたち

# SUNSET

色鉛筆 2023/05

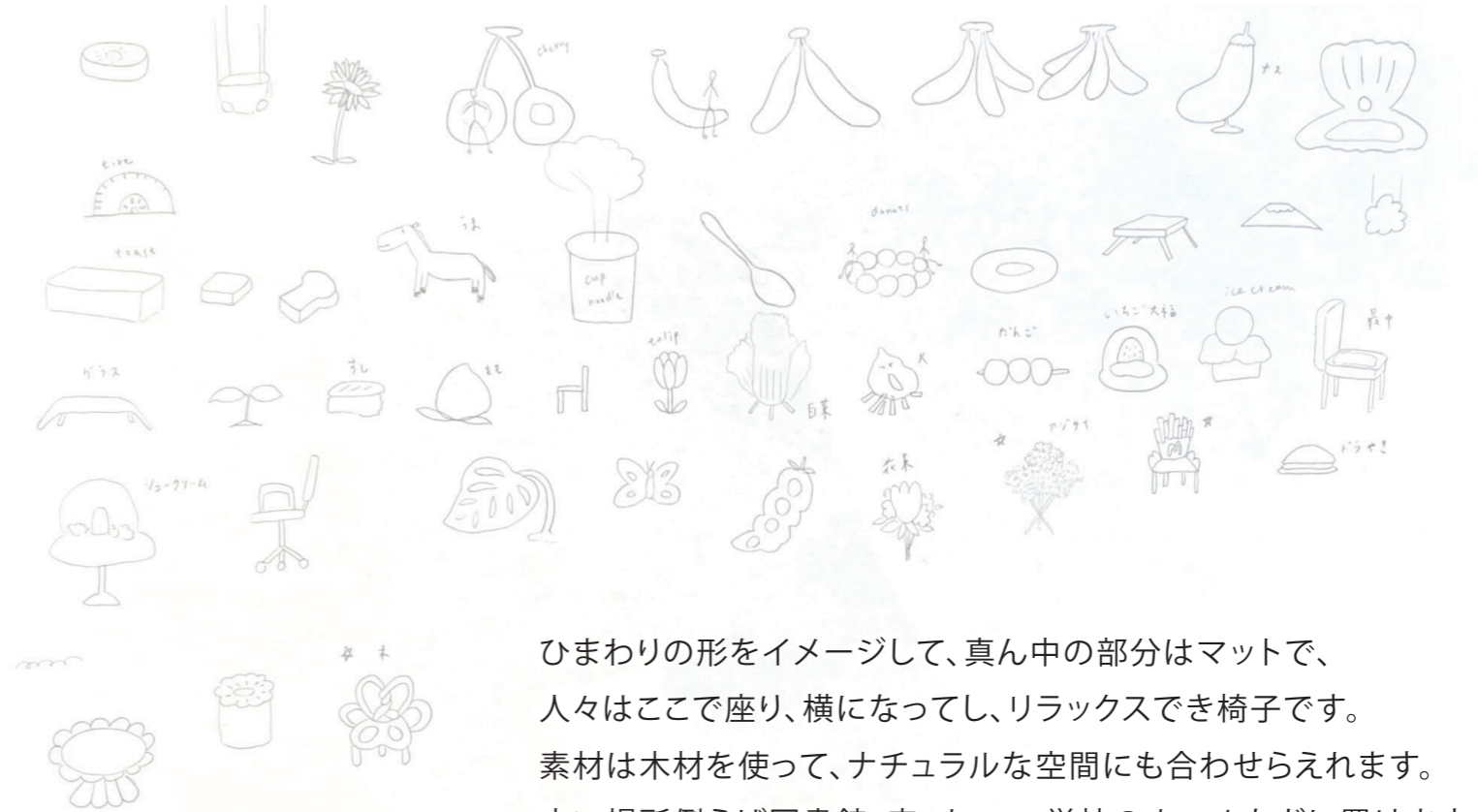

ひまわりの形をイメージして、真ん中の部分はマットで、人々はここで座り、横になってし、リラックスでき椅子です。素材は木材を使って、ナチュラルな空間にも合わせられます。広い場所例えば図書館、家、カフェ、学校のホールなどに置けます。

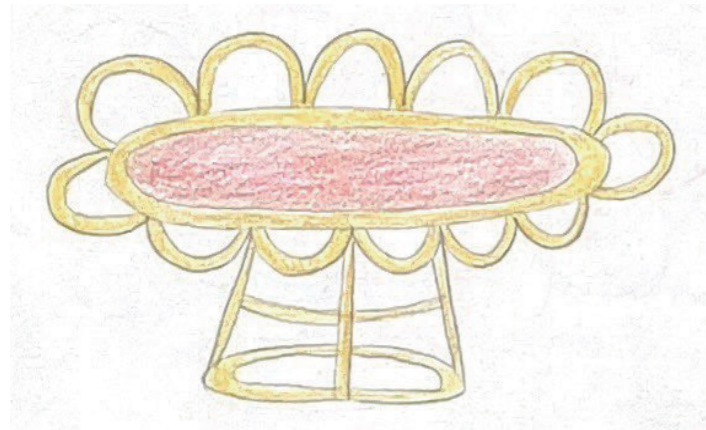

正面図

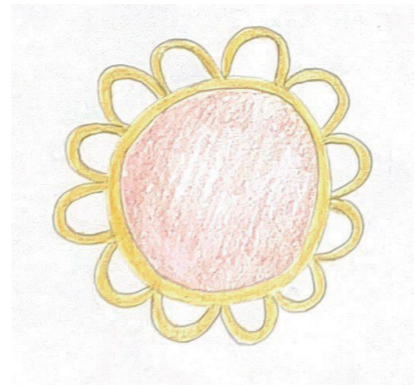

上面図

イメージ写真



<https://reurl.cc/a4v0yG>



<https://www.shelterness.com/papasan-chairs/>



<https://reurl.cc/l7dmrE>

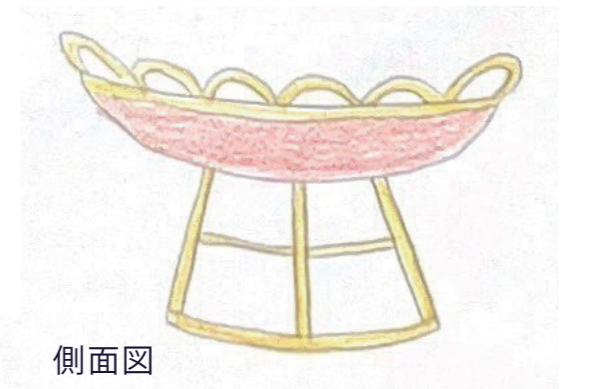

側面図

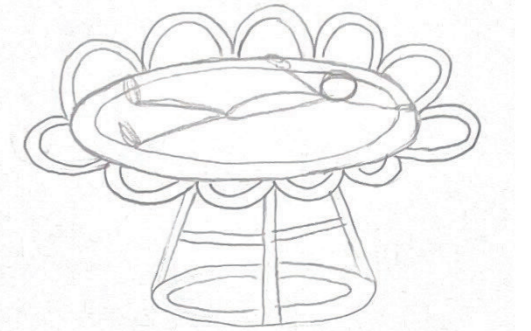
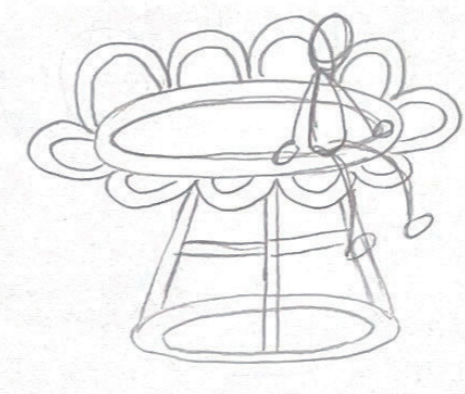

テーブルランプ

# 只想芋見你

Zhǐ Xiǎng Yù Jiàn Nǐ

石膏、水彩 2023/07

好きなタピオカドリンクの一つをモチーフにして作りました。  
ドリンクのベースは牛乳で、具は芋円とタロイモです。  
全体的の色は一番好きな紫でとても気に入ります。



下書き



イメージ写真



<https://www.cosmopolitan.com/tw/lifestyle/hot-topics/g29843056/truedan-20191120/>

# Everyday

Have a nice day!

Vectorworks 2023/07



店は全体的にベージュがメイン色です。

ベージュの語源はフランス語で「未加工で自然のままの羊毛」という意味です。

色名としてのベージュは、織物そのものの色、つまり、非常に薄い黄色または茶色です。

そのため、ベージュに合わせて黄色と茶色を使いたいと思いました。心地よい雰囲気の中、心落ち着き、誰でも入りやすい空間を目指します。

2階の住宅は自分のみのスペースとして考えています。

コレクションを置く場所を作り、植栽も入れます。緑がある明るい部屋に仕上げたいと思います。

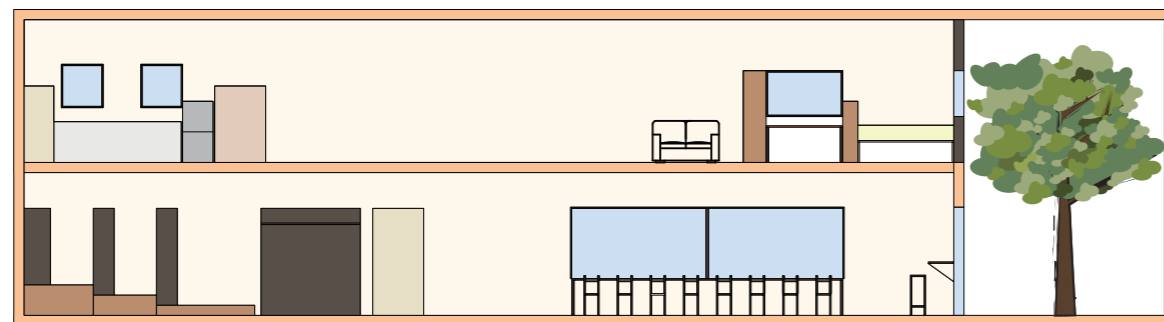

ファサード

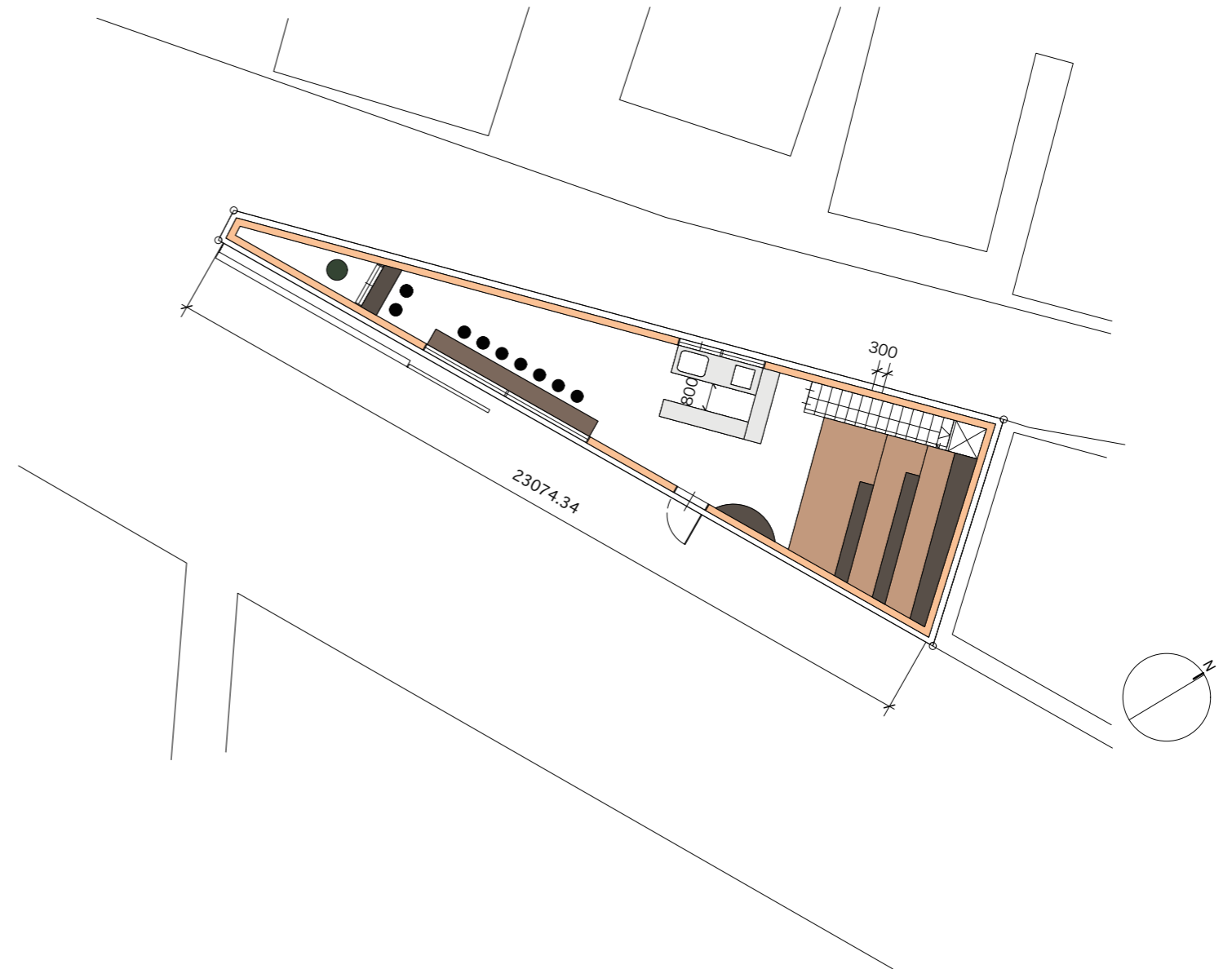

平面図

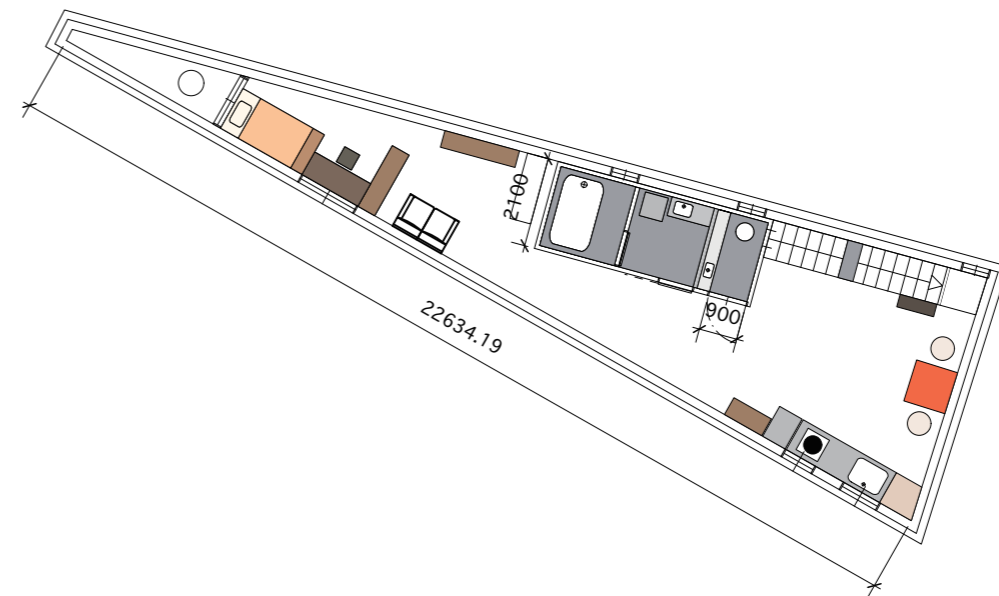









# POP-UP STORE WORKSHOP

色鉛筆、Illustrator 2023/06



## Title

Sunny Hills × Sunny Future  
まっすぐな気持ちで歩み続ける未来

## Concept

客層を広げるための短期間限定店舗で  
Sunny Hills(サニーヒルズ)の商品を試食することで  
世界中の果物から作ったケーキやクッキー食べられる体験。

### 全球果實計畫

(世界果実計画 / Sunny Hills WORLD PROJECT)  
各地域に自然で育つ農産物を使って作ったケーキ  
その味が身近に感じられる。

- 台湾 原種のパイナップル
- 日本 青森 紅玉りんご
- マレーシア ドリアン

## About Sunny Hills

北回帰線が通る台湾の南投、八卦山に連綿と続く赤土の丘を太陽の光がくまなく照らし、豊かな実りをはぐくみます。

台湾原産のパイナップルは自然あふれる畑で18か月もの時間をかけて成長します。じっくりと煮込み、数か月を経て熟成させたジャムの濃厚な香りは人々の味覚を楽しませます。

農家の方々の苦勞と収穫を受け継ぎ、神様からの恵みに深く感謝し、心をこめて大自然本来のおいしさを一つひとつ形にしました。

忙しい毎日の中で、心なごむひと時を過ごせる場所。  
友人を迎えるような挨拶、温かい笑顔、陽光を浴びた赤土の丘が、いつでもほんのり温かくあなたをお迎えします。



# POP-UP STORE WORKSHOP

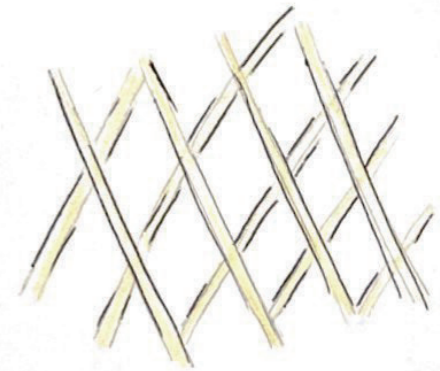

壁はパインツポルの皮を  
イメージしてデザインした

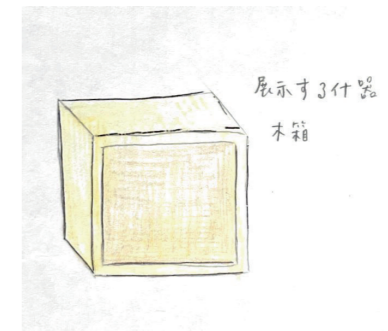

展示する什器  
木箱

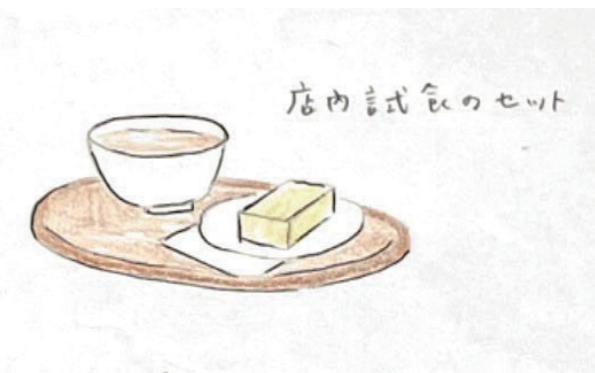

店内試食のセット

壁と床は打放しコンクリートでシンプルな空間を作り、「販売店」というより「気軽にお茶の飲める場所」といった雰囲気をお客様に感じさせたいです。自転車を置いたのはオーナーが自転車愛好家だからです。

## LAYERED CAFE (レイヤード カフェ)

## BLANK SPACE

大人になってから、時々公園の遊具で遊びたくなる時があります。  
しかし、昼間は子供ばかりで遊ぼうと思っても、少し気が引けてしまいます。  
結局、子供がいない夜になってから公園で遊ぶしかありません。  
「BLANK SPACE」は大人でも昼間に遊べる空間で、  
1日の余白としてリラックスできるカフェです。  
片側は半円形の階段、その隣は長いローラーすべり台で、  
スロープにコンクリートで作った遊具があって、  
下は芝生が広がり、ロッククライミングもあります。  
社会人や大学生など普段、公園で遊びたい人を対象にデザインしました。

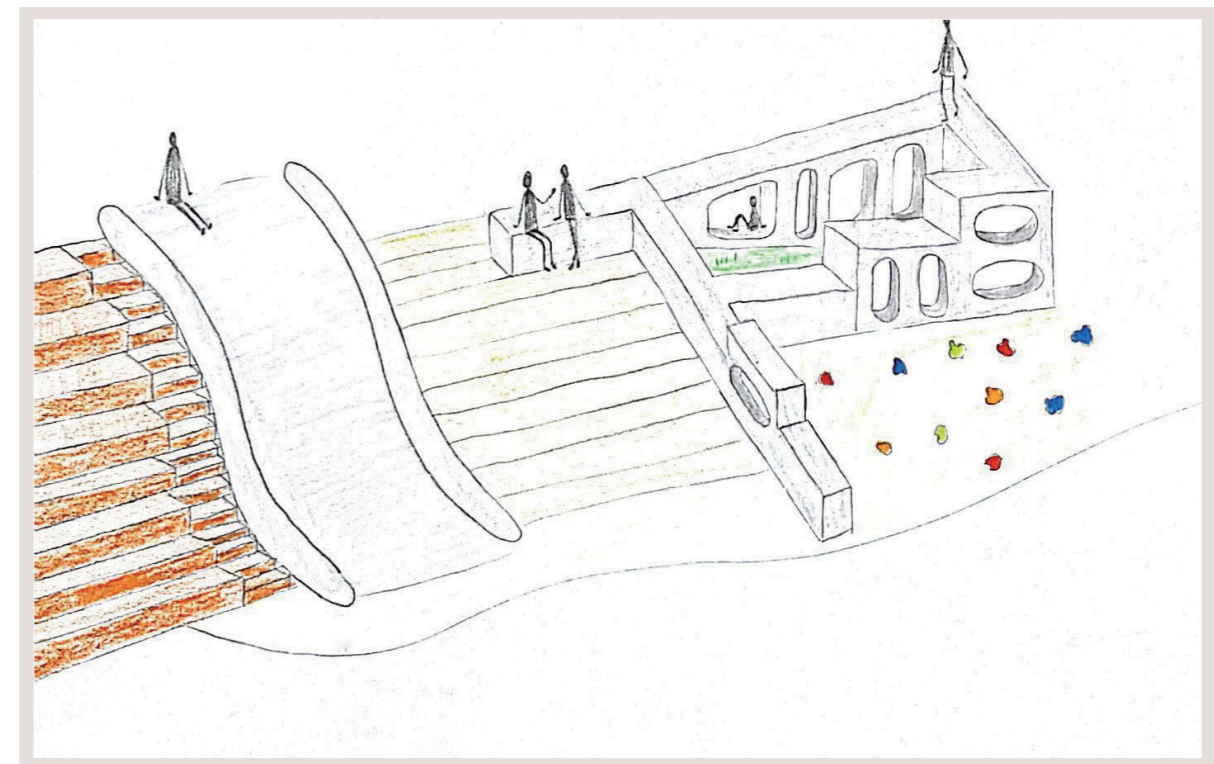
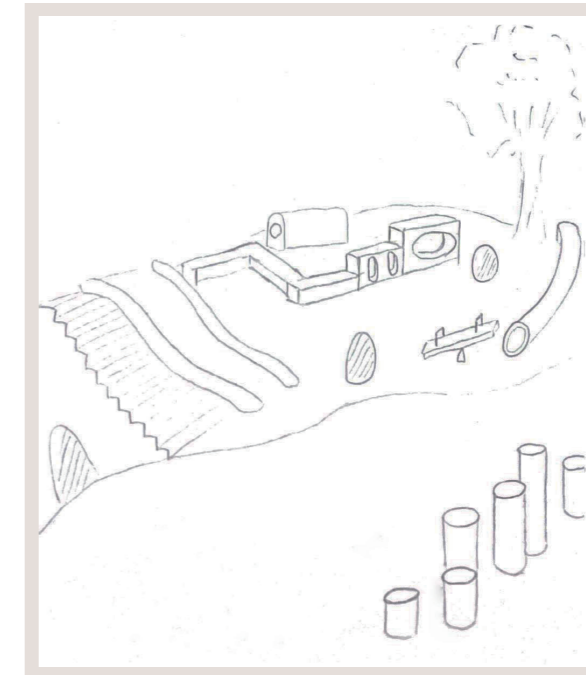

LAYERED CAFE (レイヤード カフェ)

# BLANK SPACE

Procreate 2023/07

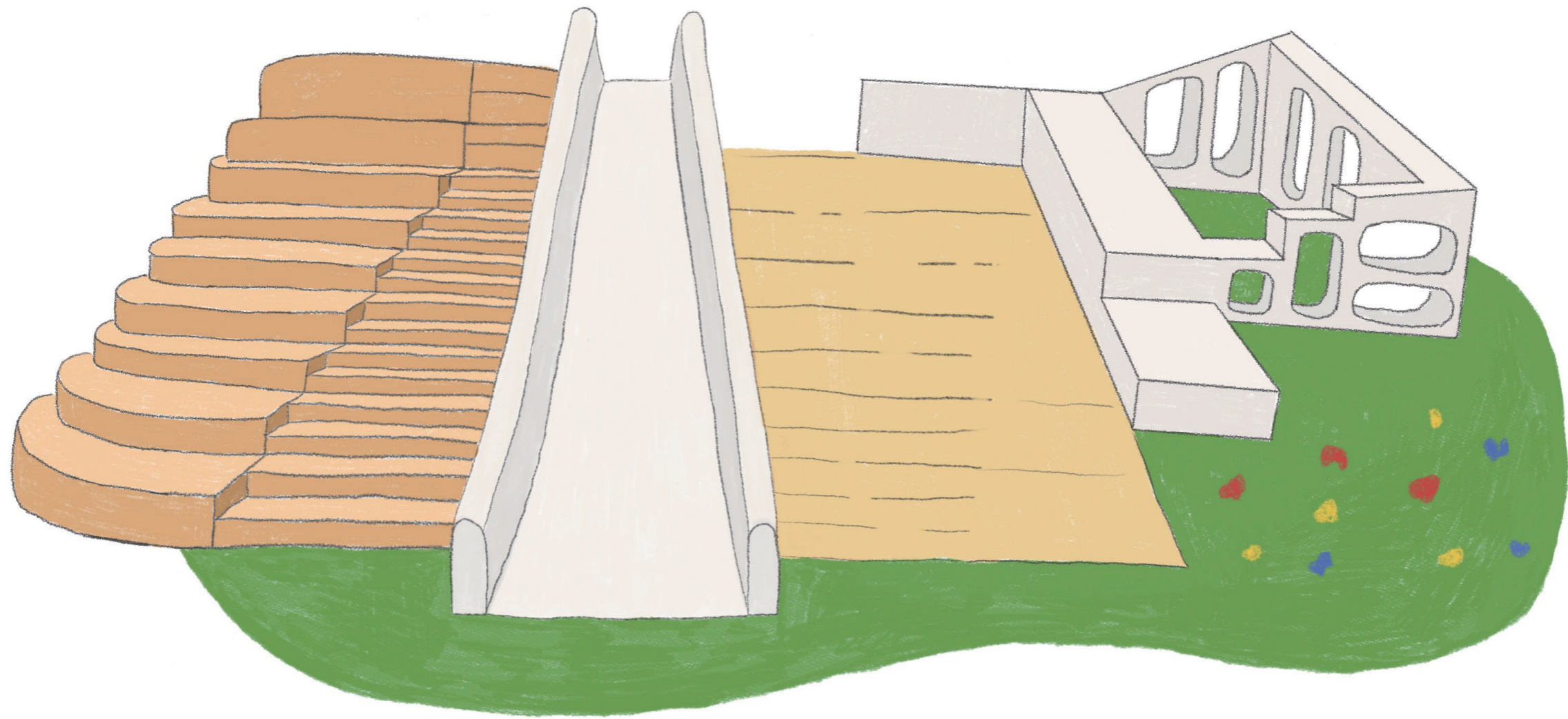

紙立体

# 潮汐

ちょうせき

150mm×150mm×150mm ケント紙 2023/07



波の高低運動を表現したいと思いました。

立方体横の面の二つは台湾の離島「澎湖（ポンフー）」にある雙心石滬（日本語では「ダブルハート石滬（スーファー）」）をモチーフとして作りました。

二つの面を分けて、漲潮（ちょうちょう）と落潮（らくちょう）を表現しました。

残った面は動いている海面を作り出しました。

四つの面は全体的に海面の昇降の周期です。

上の面は高潮（こうちょう）と低潮（ていちょう）を表現しました。

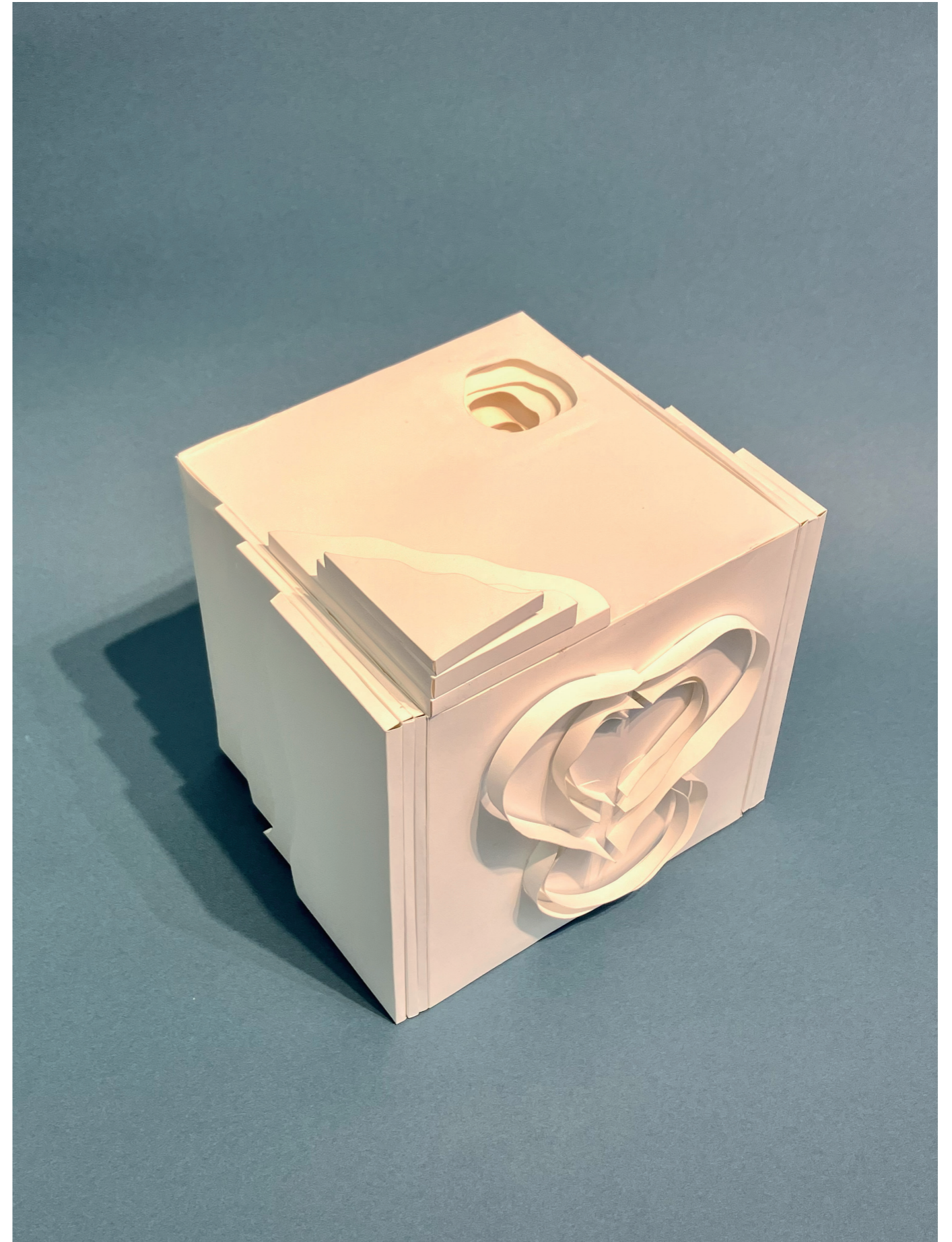
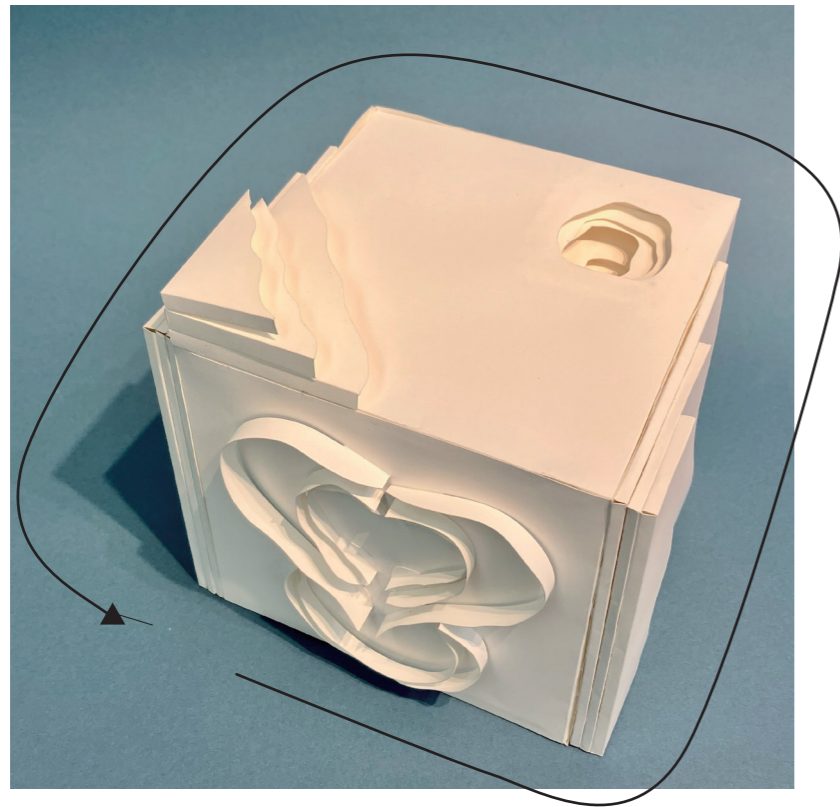

## 面の分析

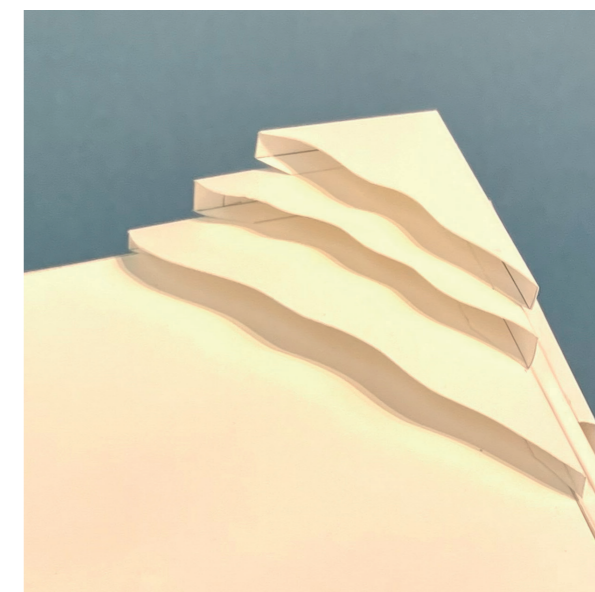

この面わ漲潮しています。ハートの中から波がどんどん上がっています。  
海水は隣の面に流れていきます。

高潮の海面です。

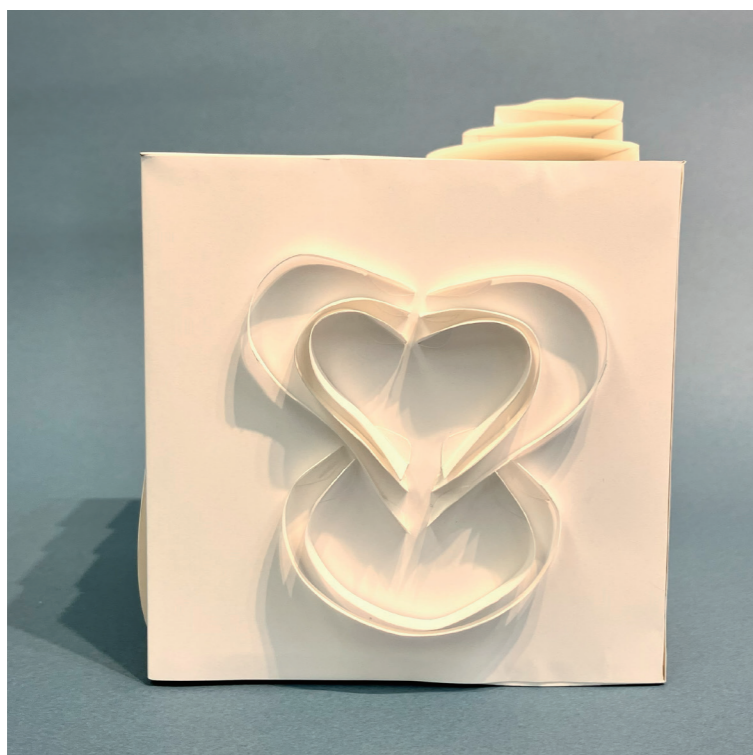

この面わ落潮しています。海水はハートの中に合流しています。  
隣の面の海水は上がっていきます。

低潮の海面で、穴が見えます。







Portfolio <sub>2</sub> **O** <sub>2</sub> <sub>3</sub>

Hung Ying Han