

Portfolio

自己紹介



- ・ 名前 (エトウ ショウタ) 江藤 将大
- ・ 生年月日 2003年7月22日
- ・ 連絡先 携帯電話 08027208539
E-mail boobee0722@gmail.com
- ・ 趣味 サバイバルゲーム
映画・アニメ鑑賞
ビデオゲーム
パチンコ・パチスロ

高校を卒業した後にパチンコ・パチスロに出会い、「こういうものを作りたい」と思い東京デザイナー学院に入学しました。

映像制作に力を入れ、遊技機を制作して稼いだお金でパチンコ屋に行くというお金の循環を目指しながら勉学に励んでいます!!

パチンコ大当たり風演出

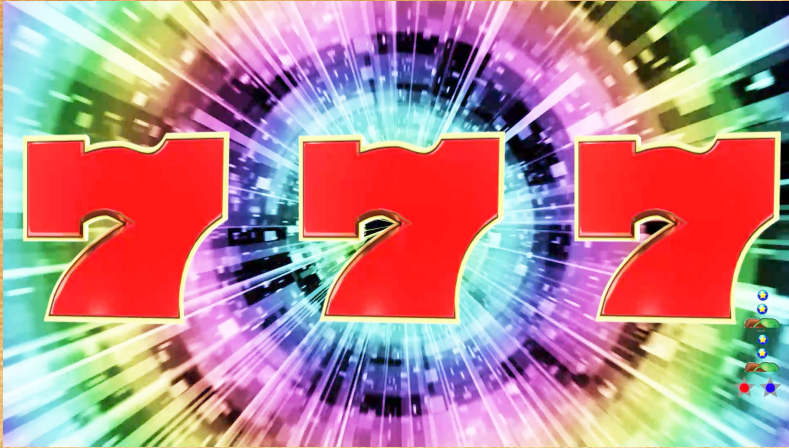

使用ソフト

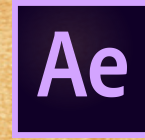

制作時間… 6時間

校内のイベントで
制作したものです

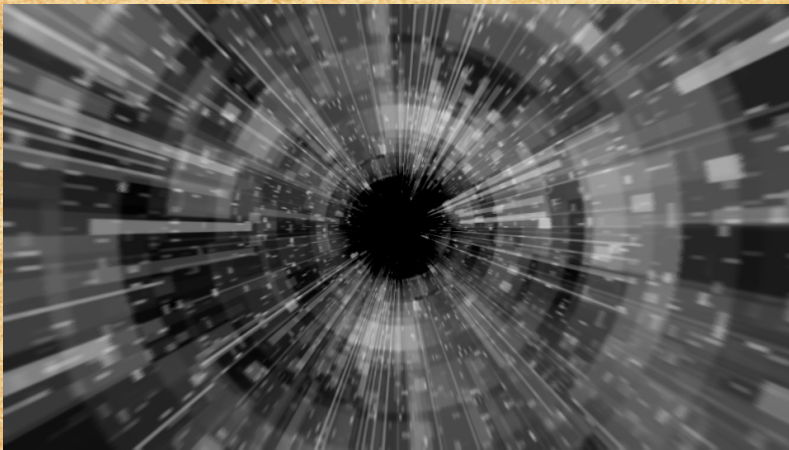

AEでフラクタルノイズ+極座標
を使い奥行きのあるエフェクト
を作成



平面レイヤーにコロラマの
エフェクトをつけて
乗算に変更し
エフェクトの色を
レインボーにしました。



フィーバーパワフルの赤7から
パスを作成し、パスを押し出して
3Dモデルを作成しました

©SANKYO CO., LTD.

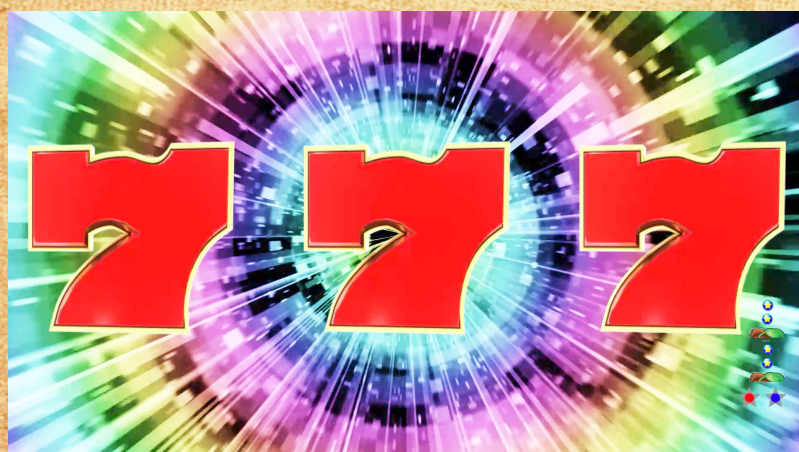
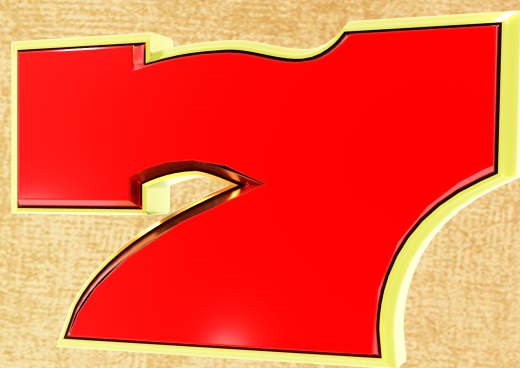
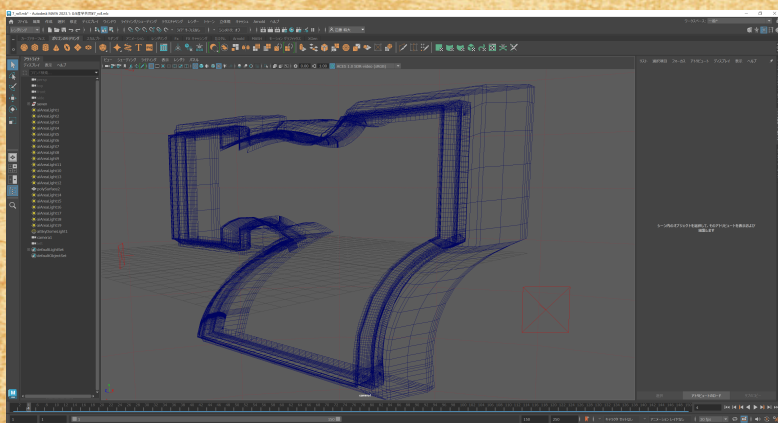

縦横比や明るさを調整し、
右下に変動ランプとセグを
追加しました

壁破壊エフェクト



使用ソフト



CINEMA 4D



実写の映像に合わせて
Cinema 4D で壁が壊れる
映像を作成して合成、
違和感がないように
人をマスクで抜きました

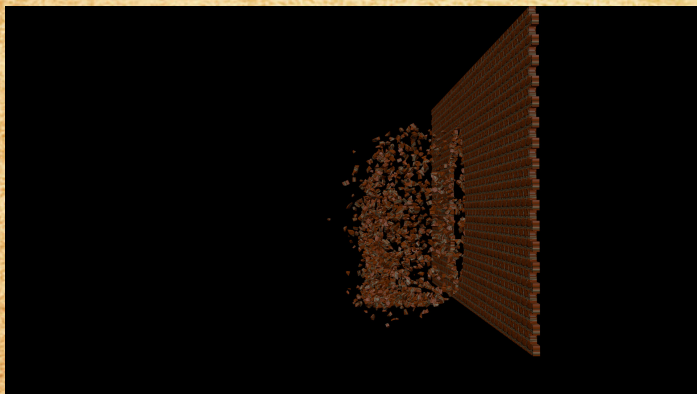

マズルフラッシュ



使用ソフト



製作期間…2 時間

授業の課題で制作したものです。



マズルフラッシュや硝煙の合成、
カラコレなどをしました