

PORTFOLIO

TU PIN YI

● Profile



杜品儀 / トヒンギ

1998 台湾出身

2016 東呉大学外国語学院日本語専攻 入学

2020 東呉大学外国語学院日本語専攻 卒業

2022 東京デザイナー学院映像デザイン学科 3D 専攻 入学
2024 年卒業予定

01.



「静止神殿」

2023.01~2023.02





友人の小説のワンシーンをモデリングした作品です。
神々しさを出せるように装飾やカメラの角度にこだわりました。
また、小説の設定によると神殿は時間が止められたため、
汚れているテクスチャではなく、全体的に白にすることで不気味さを表現しました。

Reference

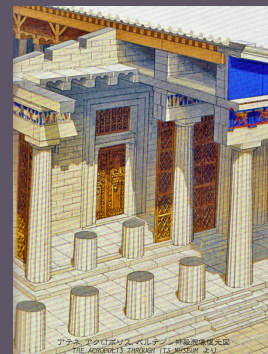





生活感のある部屋を作りたいため、リファレンスを参考して制作。
懐かしさを表現するため、暖かく感じられるようライティングを頑張りました。
また、子供向けな世界観を前提として、
リアルなモデルではなく少しデフォルメな感じで制作しました。



Asset

Reference



By Ana Weber Galindo



貴族の住むような洋風のお部屋を練習したく制作に取り掛かり、
小物の配置やモデルの構造を色々勉強できました。

2022.11~2022.12





今回の制作では椅子の模様やランプなど、カーブと普段あまり使わないNURBSで制作し、良い練習になりました。また、統一感を保つため、できる限り同じテクスチャを使いながら繰り返しをバシないように配置をカ入れました。

Reference



Asset





旅人

2023.02~2023.03



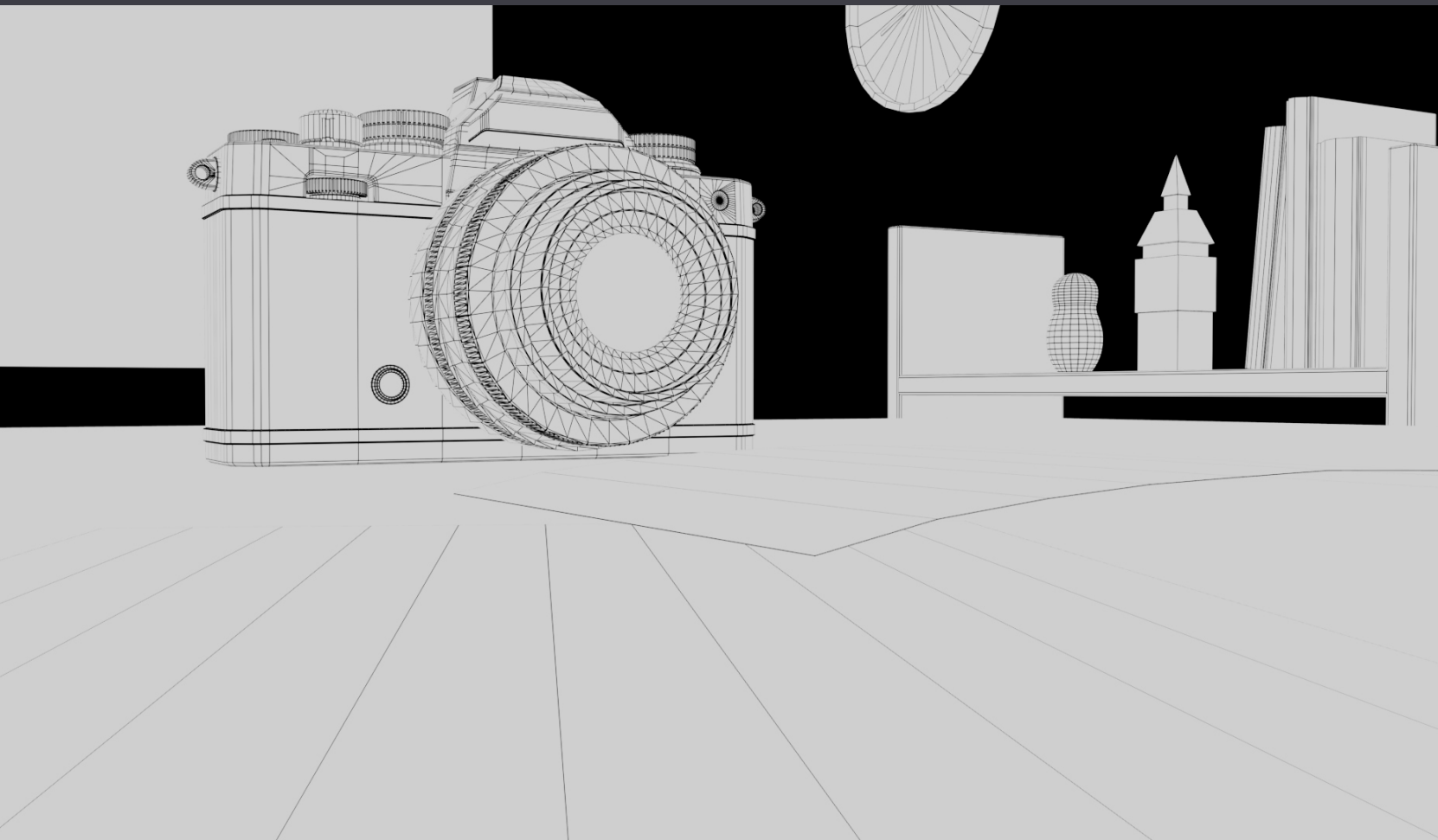

初めて Substance Painter を使い
制作した作品です。
リアリティーを出すため、
カメラの革や金属の質感にこだわりました。
「色々な場所に旅した人の部屋」をイメージし、
各国の有名な物や特徴的な物を入れ、
「最後は故郷へ帰る」というメッセージを
込めたく、自分の母国で撮った写真を
一番手前に置きました。



05.

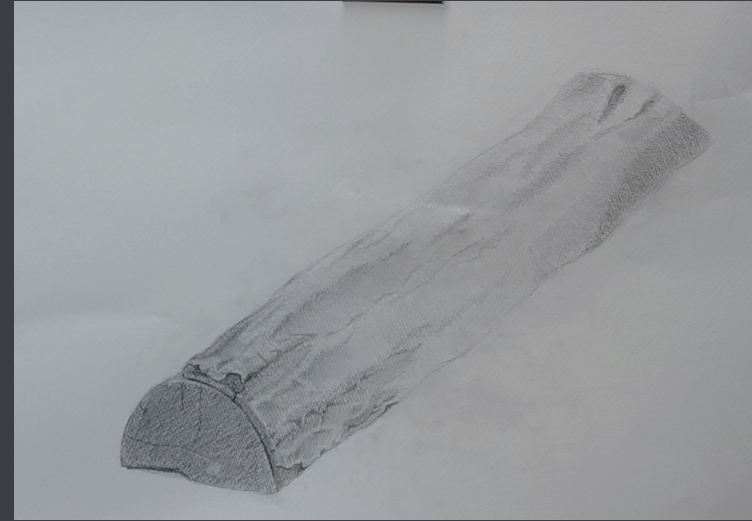

ありがとうございました
