

**P** IF YOU CAN DREAM IT YOU CAN DO IT **PORTFOLIO**

The logo consists of a large, dark blue letter 'P' on the left. Inside the upper curve of the 'P' is a white, stylized face with a small orange nose and a blue eye. To the right of the 'P' is the phrase 'IF YOU CAN DREAM IT YOU CAN DO IT' in a smaller, dark blue, sans-serif font. Below this phrase is the word 'PORTFOLIO' in a large, dark blue, sans-serif font. The letter 'O' in 'PORTFOLIO' is replaced by a green circle with a small green plant sprout growing from its top. The letter 'O' in 'FOLIO' is replaced by a yellow circle with a small orange plant sprout growing from its top. The final 'O' in 'PORTFOLIO' is replaced by a brown circle with a small green plant sprout growing from its top.

## IF YOU CAN DREAM IT YO CAN DO IT

描いた夢は、叶えることができる。

ディズニーランドの創設者、ウォルト・ディズニーの言葉です。  
私は小学生の頃からデザイナーになることを夢見ていました。  
私はこれからも、この言葉を胸に夢を描き続けようと思います。

デザインで、素敵な未来を！

YAE.

# MIYATSUCHI YAE



- 2000年 福岡に生まれる
- 2018年 ダンスの先生になる
- 2019年 大阪成蹊女子高校 卒業
- 2020年 ダンスの先生 退職
- 2021年 大阪デザイナー専門学校

## DOG



動物が大好きで、特に犬が好きです。今まで2匹の元保護犬ポメラニアンをおむかえしました。

## ART DESGIN



小さい頃から絵を描くことが大好きで、小学生の頃から将来の夢はデザイナーになることでした。

## SING



歌うことやハモることが好きで、いつもはなうたを歌っています。よく聞くのはYOASOBIです。

## MUSIC



ダンスをしていたので、音楽をきくことが好きです。いまでもたまにダンスを練習しています。



動物愛護週間ポスター

優秀賞

AdachiDesignAward

審査員賞

がまぐちくんキャラクター

特別賞

ポストカード大賞

入賞

農作業安全ポスター

農産局長賞

自衛官募集ポスター

優秀賞

3R推進ポスター

佳作



INSTAGRAM



TWITTER



HAND MADE

MAIL:Y.MIYA818@GMAIL.COM

# 保護犬の存在を広める リーフレット

- 作品種別：自主制作
- 作品サイズ：A4
- 制作日：2022年7月



# 保護犬を飼う選択肢が、当たり前にある世の中に。

保護犬という選択肢が当たり前になるには、保護犬の存在を広めること、保護犬のことを知ってもらうことが必要だと考え、学校の生徒や犬を飼いたいと思っている人をターゲットに制作。

犬を飼いたい人へ  
ほご犬を家族に



## 犬を飼いたい！

と思った時、あなたはどこから探しますか？  
多くの人はペットショップに行くかも。  
でも... ちょっと待って！  
新しい家族をずっと探している  
わんこたちがいるんです。そう、保護犬です。



## 保護犬とは？

保護犬とは、さまざまな理由で  
家族のいないわんこの事です。  
どんな理由なのか見てみましょう。



### 01 繁殖引退犬

ペットショップで販売する子犬を  
生んでいたお父さん犬、お母さん犬。  
子犬を生むお仕事を引退して一生を過ごす家族を探しているよ。



### 02 飼育放棄された犬

飼い主の勝手な都合で捨てられた犬。  
悲しい過去を持っているけれど、  
これから一生大切にしてくれる家族を探して  
待っているよ。



### 03 病気や障害がある犬

生まれつき病気や障害を持っていて、  
ペットショップで販売できなかった犬。  
病気や障害とも向き合ってくれる家族を  
待っているよ。



### 04 迷子犬や野犬

迷子で保護されて迎えがなかった犬や、  
捨てられて繁殖した野犬。  
心を開くのに時間がかかっても向き合ってくれる  
家族を待っているよ。



でも、保護犬になれたのはほんの一部。  
日本では1日に約16匹、1年間に約5635匹も  
殺処分されています。＊  
なぜ、罪のない命が殺されてしまうのでしょうか？

＊2020年時点  
＊猫は年間27108匹



人間の都合で生まれ、物のように扱い、いらなかつたら殺さ  
おかしいと思いませんか？ 犬にとっては、唯一の大切な家  
人間の身勝手な理由で手放してしまうことのないよう  
犬についてしっかりと調べて、考えてから決めましょ

# 犬を飼いたい人へ

ほご犬を家族に



## ＼犬を飼いたい！／

と思った時、あなたはどこから探しますか？  
多く人はペットショップに行くかも。  
でも... ちょっと待って！  
新しい家族をずっと探している  
わんこたちがいるんです。そう、保護犬です。



## ＼保護犬とは？／

保護犬とは、さまざまな理由で  
家族のいないわんこの事です。  
どんな理由なのか見てみましょう。



## 01 繁殖引退犬

ペットショップで販売する子犬  
を生んでいたお父さん犬、お母  
さん犬。子犬を生むお仕事は引  
退して一生を過ごす家族を探し  
てるよ。



## 02 飼育放棄された犬

飼い主の勝手な都合で捨てら  
れた犬。悲しい過去を持って  
いるけれど、これからは一生  
大切にしてくれる家族を探し  
て待っているよ。



## 03 病気や障害がある犬

生まれつき病気や障害を持っ  
ていて、ペットショップで販  
売できなかった犬。病気や障  
害とも向き合ってくれる家族  
を待っているよ。



## 04 迷子犬や野犬

迷子で保護されて迎えがなか  
った犬や、捨てられて繁殖し  
た野犬。心を開くのに時間が  
かかっても向き合ってくれる  
家族を待っているよ。



でも、保護犬になれたのはほんの一部。  
日本では1日に約16匹、1年間に約5635匹も  
殺処分されてしまっています。※  
なぜ、罪のない命が殺されてしまうのでしょうか？

※2020年時点

※猫は年間27108匹



毎日吠えて  
近所迷惑だから。

思ったよりお金が  
かかるから。



お世話が大変で  
面倒だから。



昔は可愛かったけど  
もう老犬だから。



一目惚れで飼ったけど  
飽きちゃった。

この子可愛いから  
お母さんにプレゼント  
しちゃおう！



人間の都合で生まれ、物のように扱い、いらなかつたら殺される。  
おかしいと思いませんか？ 犬にとっては、唯一の大切な家族。  
人間の身勝手な理由で手放してしまうことのないよう、  
犬についてしっかりと調べて、考えてから決めましょう。



# 医療系会社 ロゴデザイン

- 作品種別：依頼制作
- 作品サイズ：A4
- 制作日：2022年6月



きのした労働衛生  
コンサルタント事務所



## 労働衛生コンサルタントとは？

労働衛生コンサルタントとは、会社の健康診断を行ったり働く人が安心して働けるようにアドバイスをすること。きのしたの「木」と、医学のシンボルを入れるという要望の元、会社で働く男女の社会人をターゲットに制作。



医学のシンボル

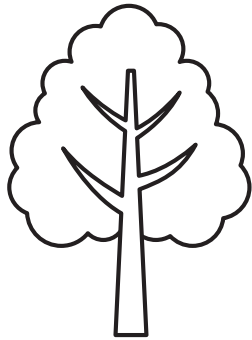

木

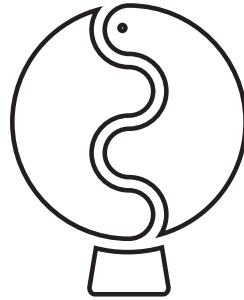

組み合わせたマーク

8つほど案を提示し、上記のシンボルマークに決定。

「安心」や「健康」をイメージさせるデザインになるように、自然な柔らかい色合いを使用した。

### ● COLOR



C 90%  
M 85%



C 50%  
M 100%



M 50%  
Y 100%



きのした労働衛生コンサルタント事務所



きのした労働衛生  
コンサルタント事務所



きのした労働衛生  
コンサルタント事務所

# 架空の遊園地の パンフレット

- 作品種別：自主制作
- 作品サイズ：A4
- 制作日：2021年9月





## 子供と安心して楽しめる遊園地。

子供連れのファミリーをターゲットにした自然の中にある架空の遊園地「いとしまランド」のパンフレットのデザイン。

0才から楽しめる施設や、遊園地の中に隠れているキャラクターを探し出すミッションなど、みんなで誰でも楽しめるイベントなどがある。



# Attractions

いとしまランドオススメスポットをご紹介します！

## Kids house

子供の好奇心をくすぐるおもちゃの遊び場

子供の好奇心を最大限くすぐる楽しいおもちゃの遊び場。体を動かしたり、頭を使ったりしてみんなで仲良く遊ぼう！



## Monorail

ペダルを漕いで遊園地を見渡せる

遊園地全体の景色と、周りの自然の景色が見渡せるモノレール。協力してペダルを漕いで遊園地を空中から見渡そう！



## Gogo cart

でこぼこな道や坂道を素早く走り抜ける

でこぼこな道やまっすぐな道や坂が多い道など様々なコースがあるゴーカート。素早く走って叫んでスリルを楽しもう！

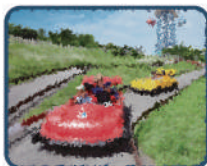

## かんらんしゃ

高いところから自然の景色が楽しめる

自然の中にあるいとしまランドからいとしまは綺麗な景色が沢山見られます。周りの景色を縦覧車に乗って見渡してみよう！



## Fly tower

取りになった気分を空を飛びまわる

まるで鳥になったような気分を味わえるフライタワー。高い空をぐるぐる回って景色を見ながらスリルを楽しもう！

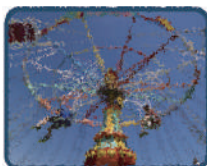

## Lunch time

子供の好奇心をくすぐるおもちゃの遊び場

沢山遊園でお飯が空いたら、ランチタイムの時間。綺麗な景色を眺めながら、疲れた体を癒して元気いっぱいになるろう！



### メニュー

- 定食・ランチ ¥650
- うどん・麺類 ¥550
- キッズメニュー ¥650
- 飲み物・デザート ¥50
- 産乳食 ¥0
- 定食・ランチ ¥650
- うどん・麺類 ¥550



産乳食はご利用のベビースタッフまでお声がけください。

### 対象年齢チェック



対象年齢 0才～  
0才からご利用いただけます。  
保護者の方におまもりください。



対象年齢 3才～  
15才以上の保護者がいる場合は  
0才からご利用いただけます。



対象年齢 8才～  
身長計 150cm未満のお子様は  
15才以上の同伴者が必須です。

# Mission

おさるさんを、さがし出せ!!

このゆうえんちのどこかに、おさるさんが4ひきかくれているよ！4ひきのおさるさんの文字をくみあわせてキーワードをかんせいさせよう！

--	--	--	--

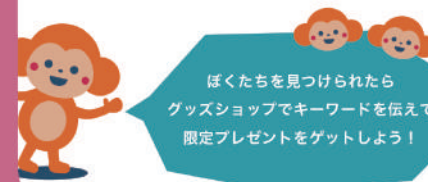

ぼくたちを見つけられたら  
グッズショップでキーワードを伝えて  
限定プレゼントをゲットしよう！

### ユニセフを応援してください！

世界中の子供を、笑顔にしようプロジェクト

いとしまランドは、世界中の美しい子供達を笑顔にするためにこのプロジェクトで活動しています。一人の少しの優しい気持ちを集めて世界中の子供達を笑顔にしましょう。



寄付する ▶



### 料金表

	大人	中学生	小学生	小学生以下
入園料	1500円	1000円	500円	100円
団体割引	10人以上 300円	30人以上 200円	50人以上 150円	100人以上 100円

- ・土日祝日に実施される団体様は事前予約が必要です。
- ・身体障害者手帳などをお持ちの方は無料となりますので、手帳をお持ちください。
- ・中学生の方は学生証や保険証など、証明出来るものを必ずお持ちください。
- ・65歳以上の方は無料となりますので、身分証や免許証などをご提示ください。

ITOSHIMA LAND

# いとしまマップ

らんど

アトラクションをたくさん楽しみたい人に！

乗り物レンタル **1000** 円

0歳～6歳のお子様にご一日中レンタルご利用いただけます。



乗り物レンタル券販売店

入り口に入場してすぐ右にございます。乗り物レンタル券をご購入のうえスタッフまでお申し出ください。開演直前に売り切れますのでご注意ください。



出入口

- お手洗い
- 休憩室
- 駐車場
- レストラン
- 案内所
- 授乳室

- 1 ハッピーラビット
- 2 バイレーツシップ
- 3 バルーンサイクル
- 4 メリーゴーランド
- 5 カラクリハウス
- 6 フシギハウス
- 7 コーヒーカップ
- 8 飛行サイクル
- 9 機関車マークス
- 10 トランポリン
- 11 チェーンタワー
- 12 ゴーカート
- 13 キッズハウス
- 14 ハイモノレール
- 15 観覧車
- 16 お化け屋敷
- 17 おもしろ自転車
- 18 エクスプレス
- 19 わくわくトレイン
- 20 ゴールドラッシュ
- 21 バードフライ
- 22 ぶかぶかタートル
- 23 スイングペンギン
- 24 マッハシュート
- 25 キャッチシュート

# 吉本お笑いライブ のぼりデザイン

- 作品種別：依頼制作
- 作品サイズ：A4
- 制作日：2021年9月





## 賑やかな吉本お笑いライブ。

吉本興業マネジメントが所持していない  
外箱の会場でライブを行う時に、使用するのぼりのデザイン。  
会場に来た人々の目ひくようなインパクトのあるデザインに。  
文字やイラストなど全て斜めに配置して動きをだしている。

### ■ Color



カラフルな色使いとアメコミ風の背景で、  
吉本の賑やかな雰囲気表現した。

その他のデザイン案▶



# 2way パッケージ デザイン企画提案

- 作品種別：学校課題
- 制作日：2022年9月





## ●テイクアウトのパッケージを卓上カレンダーに！

### ●パッケージを卓上カレンダーにすることで生まれるメリット

・お店の休業日や期間限定商品の情報も掲載できる！

何度も1日に見るものなので、無意識にお店にまた行きたくなる！



こちらの色や広告は一例ですが、全部の月で違う色にする事によって  
その月のイメージやキャンペーン内容をより分かりやすくすることが出来たり  
全部の月を集めたくなる効果があるかなと思いました。

## ●カレンダーのデザイン



この面のデザイン

その月にある  
期間限定広告

宣伝されているイベントの  
期間をカレンダー上でも  
わかりやすく表記



お店のロゴを記載

# がまぐち専門店 キャラクター

- 作品種別：自主制作（コンペ）
- 制作日：2021年9月
- 特別賞受賞 & 商品化





## スタイリッシュな雰囲気大切に。

クロを基調とした大人っぽい高級感のあるがま口バッグブランド「kawa-kawa」のキャラクターデザイン。

元々の筆記体のようなロゴにも合うように、線の太さや目の大きさを不均等にしたり口もはみ出させて、ブランドのスタイリッシュな雰囲気を表現している。

# 一人暮らし 雑誌の表紙

- 作品種別：自主制作（コンペ）
- 作品サイズ：A4
- 制作日：2021年10月

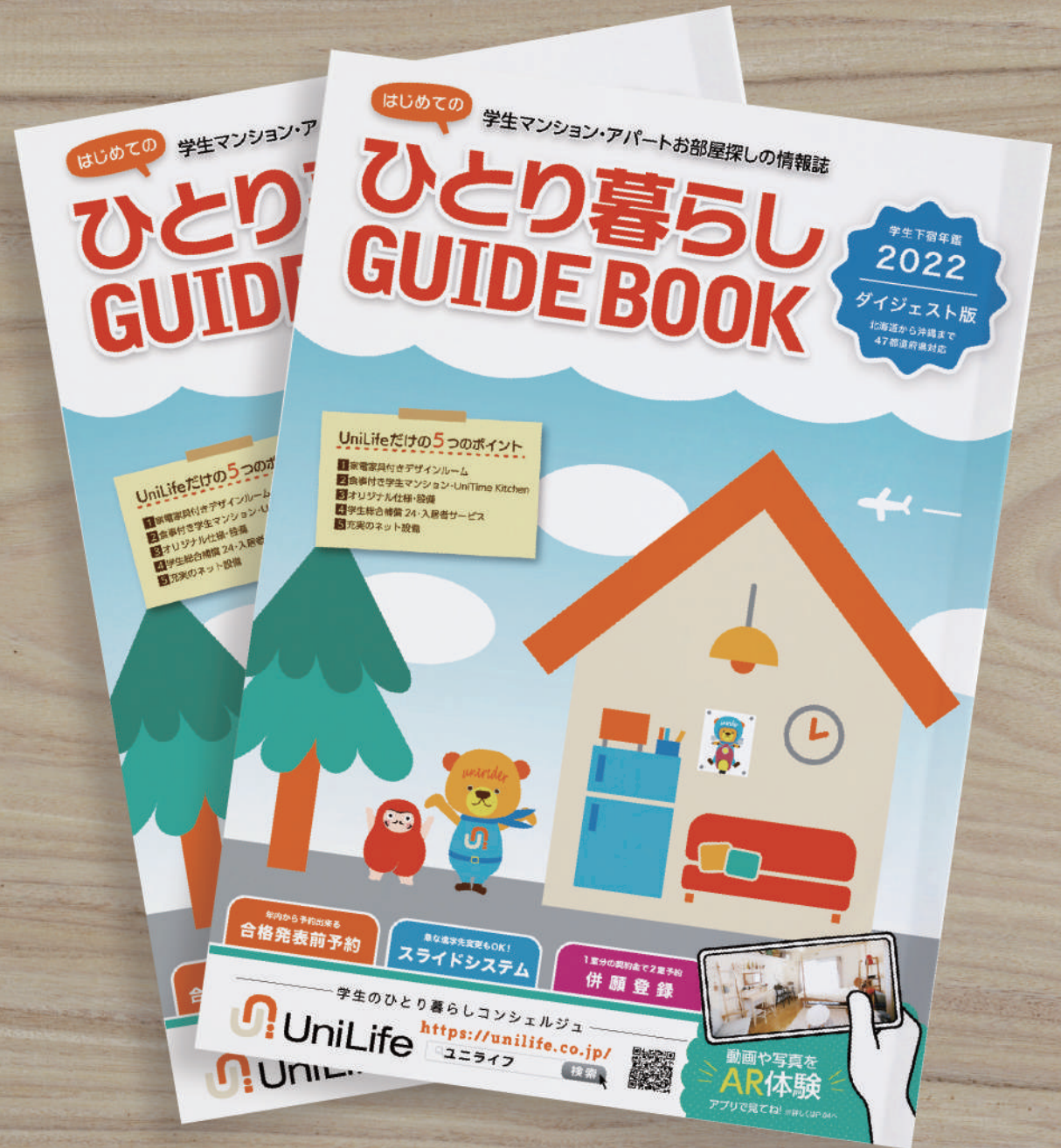

## 高校生の楽しい一人暮らし。

高校生の目にとまり、保護者にも手に取りたくくなるようなデザインというコンセプトをもとに制作。空の割合を多めに配置して、楽しい一人暮らしを連想させるイラストを使用した。



コンペ提出作品 / 提出候補の作品

## Character

Unilife マスコットキャラクター  
「ズンダルマ」&  
「ユニライダー」



## Color



過去の一人暮らしGUIDEBOOKに使われている配色を参考に、高校生の目に留まる明るいカラフルな色合いを使用した。

# ハンドメイド雑貨店 ショップカード

- 作品種別：依頼制作
- 制作日：2021年9月





## mignonらしさを大切に。

ハンドメイド雑貨「mignon」のロゴデザイン。幅広い年代の女性をターゲットにパステルカラーのふんわりとした雑貨を展開している。

左右非対称な卵型のショッピングカードで、手元に残したくなるような可愛らしさを表現した。



# ポスター 広告デザイン集

● 作品種別：自主制作・課題

7



環境をつなぐ、  
買い物を。

大丸心斎橋店では、環境につなぐSDGsに取り組みます。  
使い捨ての物ではなく、ずっと長く使えるものを買ったり、  
不要な物を買うのはやめたり、使えるものは捨てないようにしたり。  
これを行うことで、未来の環境につながるはず！  
環境につながる行動を、毎日の暮らしの中から始めてみませんか？  
大丸心斎橋店では、長く安心して使える商品を買うことができます。  
環境につながるお買い物をしましょう。

8



環境をつなぐ、  
買い物を。

大丸心斎橋店では、環境につなぐSDGsに取り組みます。  
使い捨ての物ではなく、ずっと長く使えるものを買ったり、  
不要な物を買うのはやめたり、使えるものは捨てないようにしたり。  
これを行うことで、未来の環境につながるはず！  
環境につながる行動を、毎日の暮らしの中から始めてみませんか？  
大丸心斎橋店では、長く安心して使える商品を買うことができます。  
環境につながるお買い物をしましょう。



## 01 MILK JAPAN ポスター

牛乳の効果は沢山あるという事を知ってもらい、毎日牛乳を飲みたくなるようなものを作るというコンセプトで制作。

自主制作 / A4



## 02 動物愛護週間ポスター



人もペットも幸せになるには、家族のいない保護犬たちも家族ができて幸せになる事だと考えこのデザインに。

自主制作 / A4 / 優秀賞受賞作品



### 03 エナジードリンク KIIVA

限界を超えるアスリートをターゲットに、大容量の迫力を上から大きな KIIVA が落ちてきた様子をイメージ。

学校課題 / B4



### 環境をつなぐ、 買い物を。

大丸心斎橋店では、環境につなぐ SDGs に取り組んでいます。使い捨ての物ではなく、ずっと長く使えるものを買ったり、不要な物を買うのをやめたり、使えるものは捨てないようにしたり。これ続けることで、未来の環境につながるはず！環境につながる行動を、毎日の暮らしの中から始めてみませんか？大丸心斎橋店では、長く安心して使える商品を買うことができます。環境につながるお買い物をしましょう。

### 04 大丸百貨店ポスター

大丸は SDGs に取り組んでいるため、大丸で買い物することは環境を良くす良く事にも繋がるということを表現した。

学校課題 / B2 / 受賞作品

# よしもとのお笑い LIVE in ZAZA

**2022 8.13 SAT**  
道頓堀 ZAZAHOUSE

大阪府大阪市中央区道頓堀 1-7-21 中塚くいだぬれビル地下1階

前売り 1500円 | 当日 1800円

**11:30 開演** 開場 11:15 / 終演 12:30  
 <出演者> 丸亀じゃんご / ダブルヒガシ / ドーナツ・ビーナツ / チェリー大作戦 / たくろ / cacao / イチオウ / 爛々  
 <ゲスト> Dr.ハインリッヒ / 祇園

**13:00 開演** 開場 12:45 / 終演 14:00  
 <出演者> 丸亀じゃんご / ダブルヒガシ / ドーナツ・ビーナツ / 天才ピアニスト / うただ / フミ / 三遊間 / どんちっち  
 <ゲスト> Dr.ハインリッヒ

WEBで  
買うなら **FANY** Ticket お店で  
買うなら FamilyMart FANYアプリでチケット購入できます!

## 05 よしもとお笑いライブ

夏の入道雲やお祭りをイメージしたポップな背景に  
出演者をなるべく大きくにぎやかに配置。

依頼制作 / A4

# 自分を表現する かるたデザイン

- 作品種別：授業課題
- 作品サイズ：A4
- 制作日：2022年3月



かるた絵札・読み札 / 一部抜粋

や  
すみのひ  
いぬと  
おさんぽ



し  
ってほしい  
ほごけん  
かふえ



ね  
こ  
みたいな  
うちのいぬ



ろ  
つぼん  
ゆびを  
こっせつ



ふ  
くおか  
うまれ  
だよ



ろ  
つぼん  
ゆびを  
こっせつ



う  
めぼし  
とつても  
だいすき



え  
を  
かくこと  
だいすき



せ  
は  
159  
センチ



た  
んじょうび  
8がつ  
18にち



な  
くしもの  
おおくて  
こまるな



ぞ  
うじは  
ちよつと  
にがて



# みつばち絵本 挿絵コンクール

- 作品種別：自主制作（コンペ）
- 作品サイズ：A4
- 制作日：2022年2月

ふしぎな  
ハチミツ屋さん



## ミツバチ絵本コンクール挿絵部門

山田養蜂場主催のミツバチ絵本コンクール。文章部門で最優秀賞に選ばれた作品の挿絵部門の募集に参加した。絵本の表紙と中の2ページを制作し、最優秀賞に選ばれたら全ページの挿絵を描くというもので、只今審査中。





▼ 表紙



▼ 5ページ



▼ 10ページ



### こどもたちの心を育てる絵本。

「ミツバチ」や「はちみつ」をテーマに、こどもたちの心を育てる絵本というコンセプトのもと制作。子供が眺めていてたのしくなるよう細かいところにも遊び要素を入れている。



# フィンランドの街並み ポップアップカード

- 作品種別：自主制作
- 作品サイズ：A4
- 制作日：2022年6月



# cityscape of finland — フィンランドの街並み

ポップアップカードでフィンランドの街並みを表現。寒色系の緑青を地面にすることによって、北欧の国の雰囲気イメージした。自転車や犬の散歩をしている人なども描いてある。地面に対して街並みを少し小さめにすることでミニチュア感を出している。

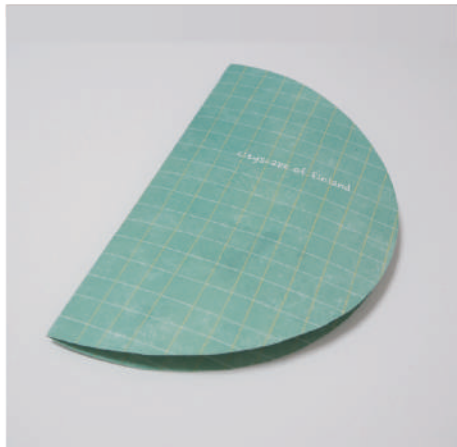



# どうぶつたちの 雑貨屋さん

ANIMALS GOODS SHOP

JUNK





店の上に使用したのぼり

■COLOR



彩度を高すぎず、少し濁った色合いにする事でほんわかしたキャラクターたちの中に落ち着きを出した。真っ黒や、真っ白は使わず優しい雰囲気になっている。

イラスト

デジタル作品

- 作品種別：自主制作
- 使用ソフト：procreate



# 1. 平面つめ込みイラスト

2022年2月-3月







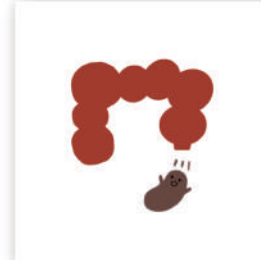
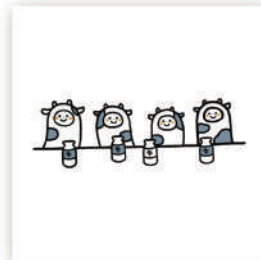
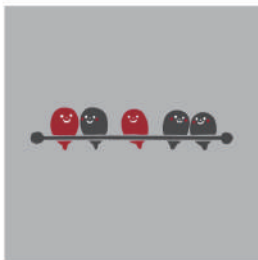
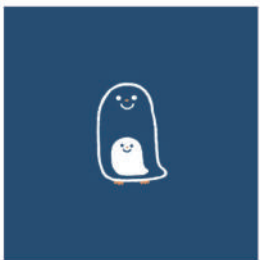
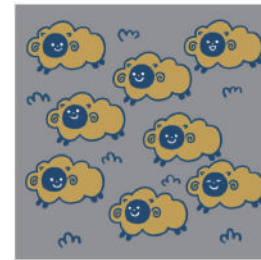
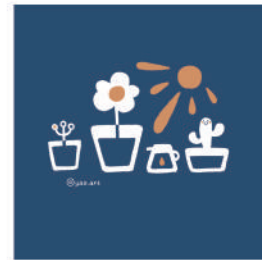
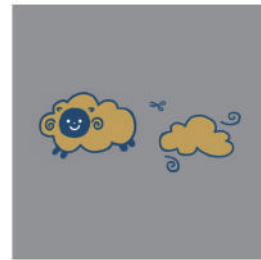
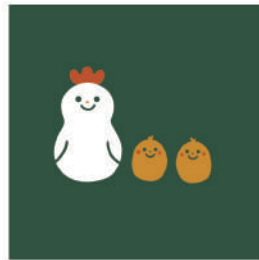
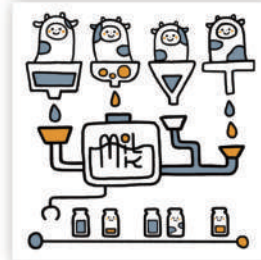
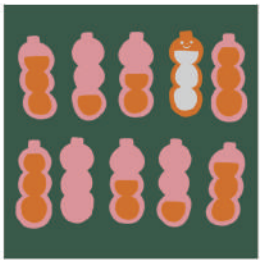
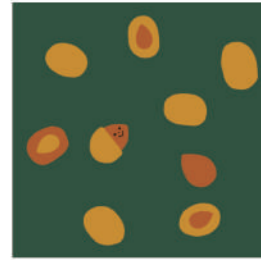
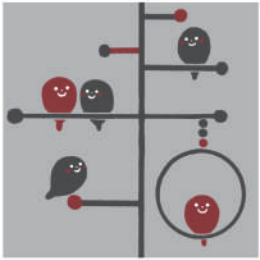

**THANK YOU FOR WATCHING !**

最後までご覧いただきありがとうございました。  
ときめきや幸せな気持ちを与えられるデザイナーになれるよう  
これからもがんばります。

YAE.