

PORTFOLIO PORTFOLIO POR
TFOLIO PORTFOLIO PORTFO
LIO PORTFOLIO PORTFOLIO
ORTFOLIO PORTFOLIO PORT
FOLIO PORTFOLIO PORTFOLI
O PORTFOLIO PORTFOLIO PO
RTFOLIO PORTFOLIO PORTF
OLIO PORTFOLIO PORTFOLIO
PORTFOLIO PORTFOLIO POR

PORTFOLIO

ABOUT ME



グエン ハー ユン
NGUYEN HA DUONG

出身： ベトナム

大阪デザイナー・アカデミー
グラフィックデザイン学科

学歴

2022/11 宝塚医療大学留学生別科 入学

2024/03 宝塚医療大学留学生別科 卒業

2024/04 大阪デザイナーアカデミー 入学

趣味



スキル

Ai

Ps

Pr

Au

LOGO & NAME CARD DESIGN

ロゴと名刺デザイン

ロゴは名前の頭文字であるDの形でデザインされています。バルセロナのクラブカラーである赤と青をメインカラーとし、4-3-3の戦術図を組み合わせ、強さと人生に貢献する意欲を表現しています。

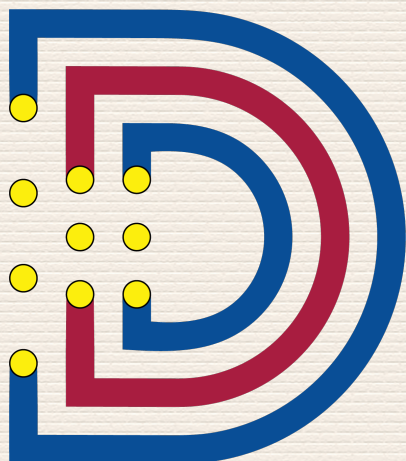



02

SCHOOL WORK

Ai Ps

STICKER DESIGN

串カツ記念日ステッカー2024デザイン

串カツとソースがシンボルです。グリーンがメインのカラートーンです。

03

SCHOOL WORK

Ai Ps

NEW TYPEFACE DESIGN

アワ

キャラクターは丸みを帯びたラインで風船のように膨らんだデザインとなり、軽やかで楽しく、面白い印象を与えます。



04

SCHOOL WORK

Ai Ps

NEW TYPEFACE DESIGN

山が切り取られたこと

切り取られた緑色の石の山は、自然の要素と人間の介入と組み合わせられて、強さ、持久力、野生の感覚を生み出します。



05 | SCHOOL WORK
Ai Ps

POSTCARD HAGAKI DESIGN

動物ポストカード. ヤギ

大きな角を持つヤギのイメージを使い、シャープな幾何学的デザインを採用している点にあります。主な色使いは赤と黄色で、力強さとダイナミズムを感じさせるものです。暗い背景と組み合わせることで、主役であるヤギが際立っています。

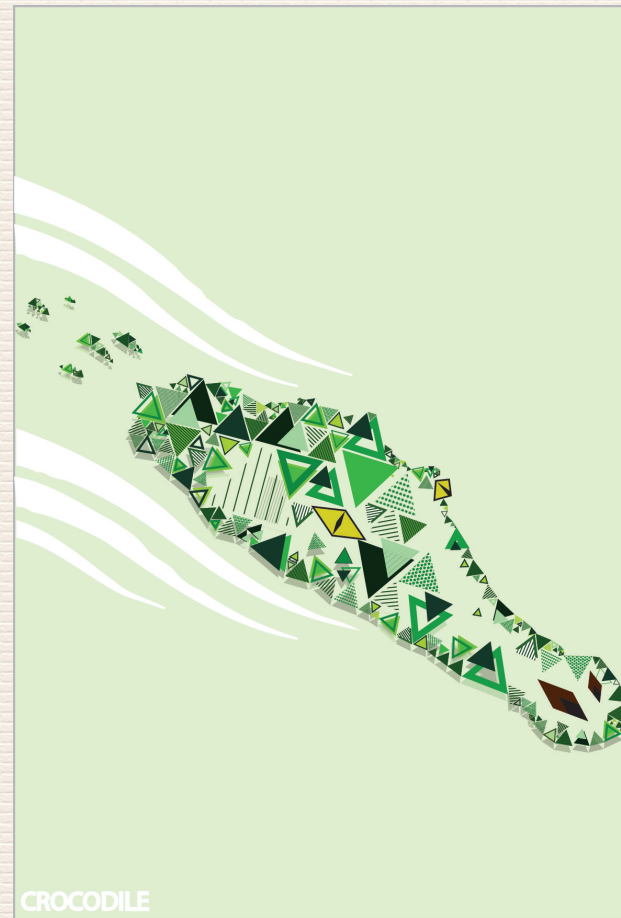

06 | SCHOOL WORK
Ai

POSTCARD HAGAKI DESIGN

動物ポストカード. ワニ

さまざまな三角形で構成されたワニをモチーフにした、モダンで幾何学的なスタイルに基づいています。主な色は緑系のトーンで、淡い緑の背景と組み合わせることで、自然との調和を感じさせます。異なるサイズや模様を持つ三角形が、画像に動きと活気を与えています。

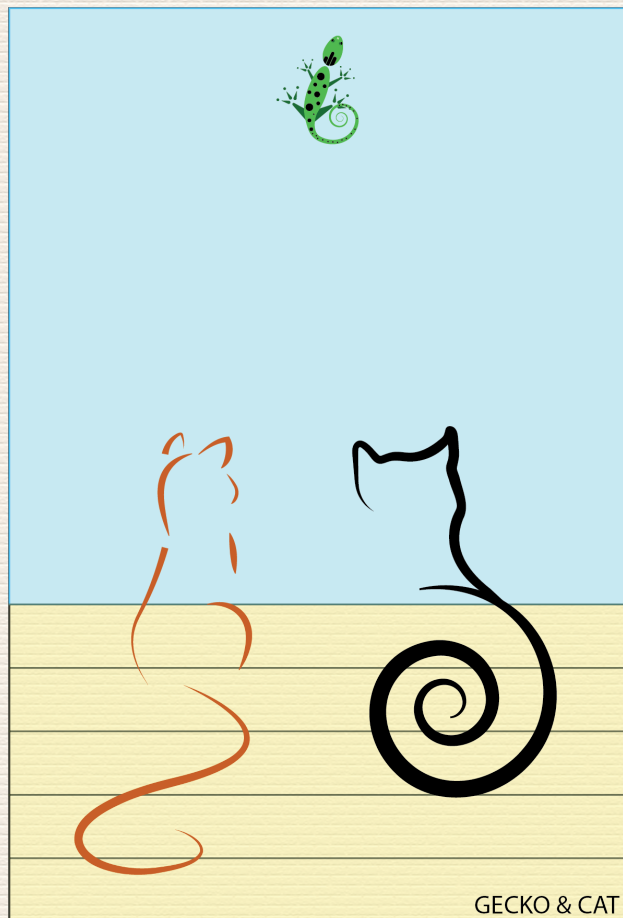

07 | SCHOOL WORK Ai

POSTCARD HAGAKI DESIGN

動物ポストカード。カメレオンとネコ
オレンジ色の猫と黒い猫は、芸術的な曲線で描かれ、尾の部分が動きと調和を感じさせます。上部に配置された緑色のヤモリはポイントとして視線を引き、猫たちの好奇心を暗示しています。淡い青色の背景と黄色い床がシンプルな構図を引き立て、主役であるキャラクターに集中させています。

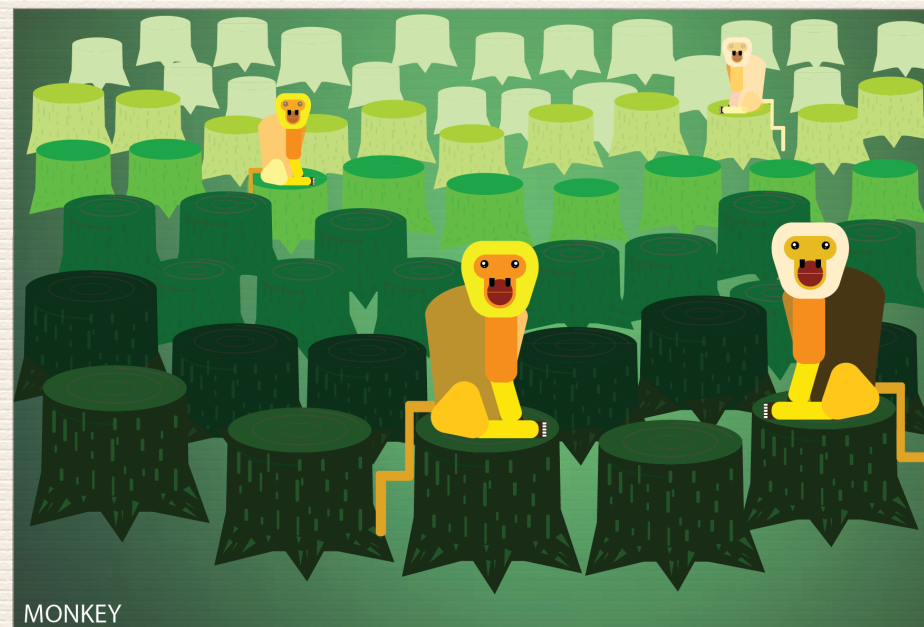

08 | SCHOOL WORK Ai

POSTCARD HAGAKI DESIGN

動物ポストカード。サル

木々が伐採され、荒廃した森の中で、切り株に腰掛ける猿たちの姿は、人間の活動が自然に与えた影響の大きさを物語っている。



09 | SCHOOL WORK
Ai

TYPOGRAPHY DESIGN

タイポグラフィックシステム

「FDE」という文字は抽象的なスタイルでデザインされており、シンプルな図形と鮮やかな色彩が使用されています。これにより、視覚的に力強くモダンな印象を与えています。

10 | SCHOOL WORK
Ai

TYPOGRAPHY DESIGN

タイポグラフィックシステム

「FDE」の文字が地面から空中に浮かび上がり、地面に空間を作り出しています。色彩と3D効果によって、カラフルで生き生きとしたデザイン空間が生まれ、創造性を刺激します。



11 | SCHOOL WORK
Ai

TYPOGRAPHY DESIGN

タイポグラフィックシステム

カジノのデザインコンセプトから着想を得て、「FDE」は投げ出されたチップカードの表面を表現しています。



12 | SCHOOL WORK
Ai

TYPOGRAPHY DESIGN

タイポグラフィックシステム

「FDE」の繰り返しは無限で限りない感覚を生み出し、デザインの絶え間ない発展を暗示しています。主に使用されている濃い紫色は、神秘的で高級感があり、プロフェッショナルな印象を与えます。



海老名市スポーツ協会

Ebina Sports Association

13 | SCHOOL WORK
Ai

LOGO DESIGN

海老名市スポーツ協会ロゴマークデザイン

ロゴマークは、海老名市のシンボル鳥であるカワラヒワとボールを組み合わせたデザインとなっています。鳥の翼はアルファベットのEの形をしており、カワラヒワの特徴である翼に黄色の縞模様があります。青は団結を象徴し、スポーツにおけるチームスピリットを表します。赤は強さ、熱意、情熱を象徴します。



しまばし整骨院

14 | SCHOOL WORK
Ai

LOGO DESIGN

しまばし整骨院ロゴマークデザイン

中央にはS字型の背骨「Shimabashi」がデザインされています。
オレンジは治療やヘルスケアにおける楽観的な姿勢を表し、親しみやすさと温かさを感じさせます。
両側にはハートを形作る2本のラインがあり、治療と顧客ケアへの献身を示しています。
青は、静けさ、平穩、そしてプロフェッショナリズムを表します。
ピンクは女性の健康の象徴であり、治療中に快適さと楽観的な気持ちを生み出します。



15 | SCHOOL WORK
Ai

SNS広告

SNS 広告

コーヒーを飲むため、集中力が高まり、クリエイティブが刺激されます。
自分でコーヒーを淹れるとき、コーヒーの香りを嗅ぎます。

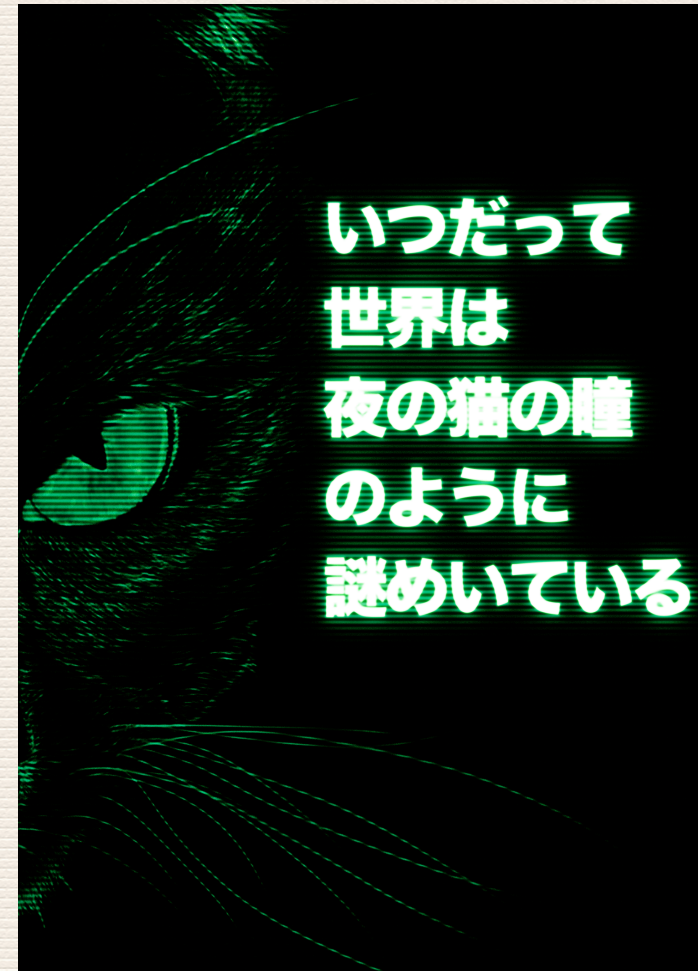

16 | SCHOOL WORK
Ai

ART DESIGN

“いつだって世界は夜の猫の瞳のように謎めいている”

世界を夜の猫の目になぞらえて、人生の神秘、魅力、とらえどころのなさを描きます。
夜の猫の目は、この世界の自然のように、魅力と予測不能な感覚の両方をもたらします。

THANKS FOR

WATCHING