



PORTOFOLIO

YUNA MIYAMOTO

keep it real

自分を見失わない、自分らしくいるという意味。

Profile



name

みやもと ゆうな
宮本 友奈

Birthday

2005.08.27

from

大阪

大阪デザイナー・アカデミー
グラフィックデザイン学科



幼い頃から感情が豊かで、物事を深く考える性格。

好きなことには時間を忘れて没頭する。

趣味はアニメを見ること、写真を撮ること、スポーツ観戦。

NAME CARD **01**

ANIMAL POSTER **02**

TIPE SETTING **03**

MOVIE POSTER **04**

05 CD JACKET

06 PICTURE

07 TYPOGRAPHIC

08 SNS ADS

09 PLANNING TIPE SETTING

01

school work
NAME CARD
(55×91mm)

名刺

ロゴマークは、穏やかでマイペースを表現したかったので、ゆらゆらと揺れる海月を使って表現しました。

海月の傘の部分には月を使い、静かで優しいイメージを表現しました。フォントは角が丸いものを使い、硬いイメージが無いようにしました。



動物ポストカード

- ①は鶴を表現しました。
- ②は鹿を表現しました。
- ③は海月を表現しました。
- ④は狐を表現しました。

①



②



③

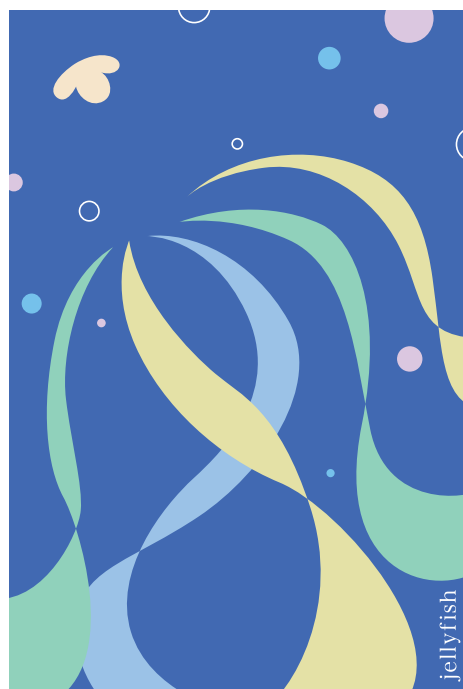

④

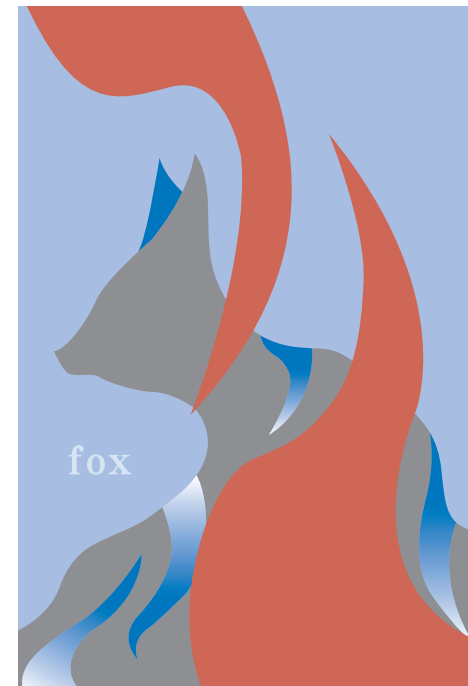

ケセラセラ

03 school work TYPE SETTING

歌詞のフレーズからとったデザイン

ケセラセラは明るく、優しい言葉なので平仮名にして丸くして、ポップな感じと色味も明るくしながらも落ち着いた雰囲気になりました。

あと一秒だけは、時間が惜しいというイメージで制作しました。オレンジは夕方を表現し、青は夜が迫ってくるような表現しました。間に空白を作り、一秒の短さを表現しました。

あと一秒だけ

生贄と 誓い

04 school work
MOVIE POSTER
A4(210×297mm)

架空の映画ポスター

運命が繋がっている事をイメージして、「生」と「い」を、糸のようにして繋がった表現をしました。
生贄の贄を赤くして怖い表現をしました。





05 school work
CD JACKET
(120×120mm)

曲をイメージしたCDジャケット

流れるような曲線を入れ、進んでいく時間の流れを表現しました。
右下のギザギザした部分は、ギターを弾いているイメージで表現しました。



06 PICTURE

写真

自分で撮った写真です。

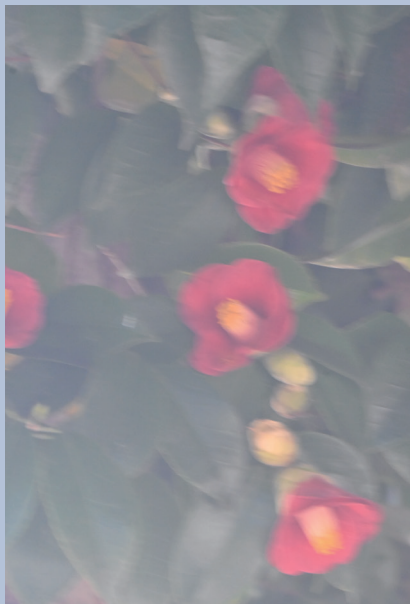

07 school work
TYPOGRAPHIC
(120×120mm)

タイポグラフィック

- ①ふわふわした夢のようなイメージで制作しました。
- ②星、タロットっぽく制作しました。
- ③は工籙、④は矢継を使って和をイメージして制作しました。

①

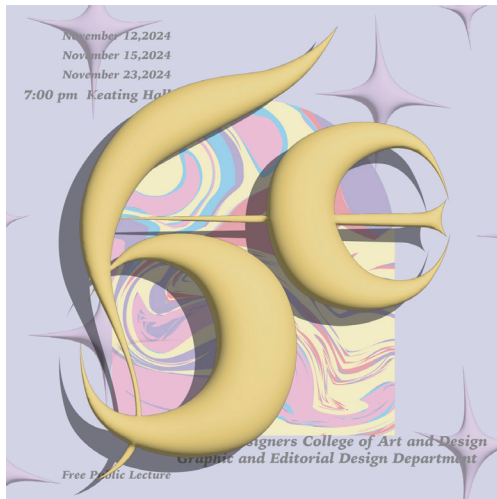

②



③



④

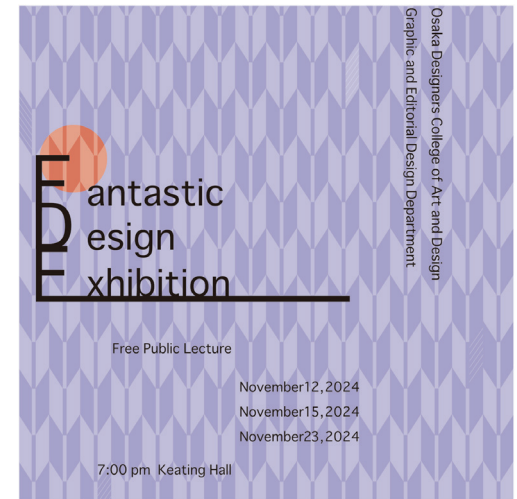



08 school work
SNS ADS
(1080×1920pixel)

SNS広告

20～30代をターゲットにパン屋のSNS広告を制作しました。
キャッチコピーを金曜日の寄り道にしたのは、金曜日は平日最後の日なのでモチベーションに繋がるような名前を考えました。

架空ポップアップストアロゴ

クリスマス限定のポップアップストアなのでハートやリボンや雪の結晶を使って冬っぽさを出し、クリスマスカラーと色別に3種類作りました。

推しと私の
クリスマス

推しと私の
クリスマス

推しと私の
クリスマス

推しと私の
クリスマス



