

Portfolio

ono karen

# 大野 可蓮

|KAREN ONO|



## PROFILE

専門学校名古屋デザイナー学院  
ゲーム・CG学科 3DCGデザイン専攻



2004年03月11日



名古屋市港区



ゲーム(最近は主に原神)



NDG220977@adachi-gr.education

- H28 3月名古屋市立当知小学校 卒業
- H31 3月名古屋市立当知中学校 卒業
- H31 4月愛知県立熱田高等学校 入学
- R4 3月愛知県立熱田高等学校 卒業
- R4 4月専門学校名古屋デザイナー学院 入学

中学生の時に、生徒会活動の一環で動画編集を、高校では演劇部に所属し、演出と音響を勉強していました。  
使用できるツール



東京ゲームショウ  
学内コンペ(奨励賞)作品

学内コンペのためにチームで制作した作品です。  
キャラクターデザインを2Dデザイン専攻の菊池さん、  
キャラクターモデリングを同じ専攻の松原さんが制作し、  
リギングとモーション制作を私が担当させていただきました。  
初めてのリギングだったので、モデルがボーンに追従してこな  
かたりなど四苦八苦しましたが、ウェイトを一生懸命手付け  
して何とか形にできました。  
努力が認められ奨励賞を頂いた時はとても嬉しかったです。

制作時期

2022/9月

制作時間 18h

<https://youtu.be/2Cd4HZ9pqT0>





# 駆け抜ける！

制作時期

2022/6月～7月

制作時間 10h

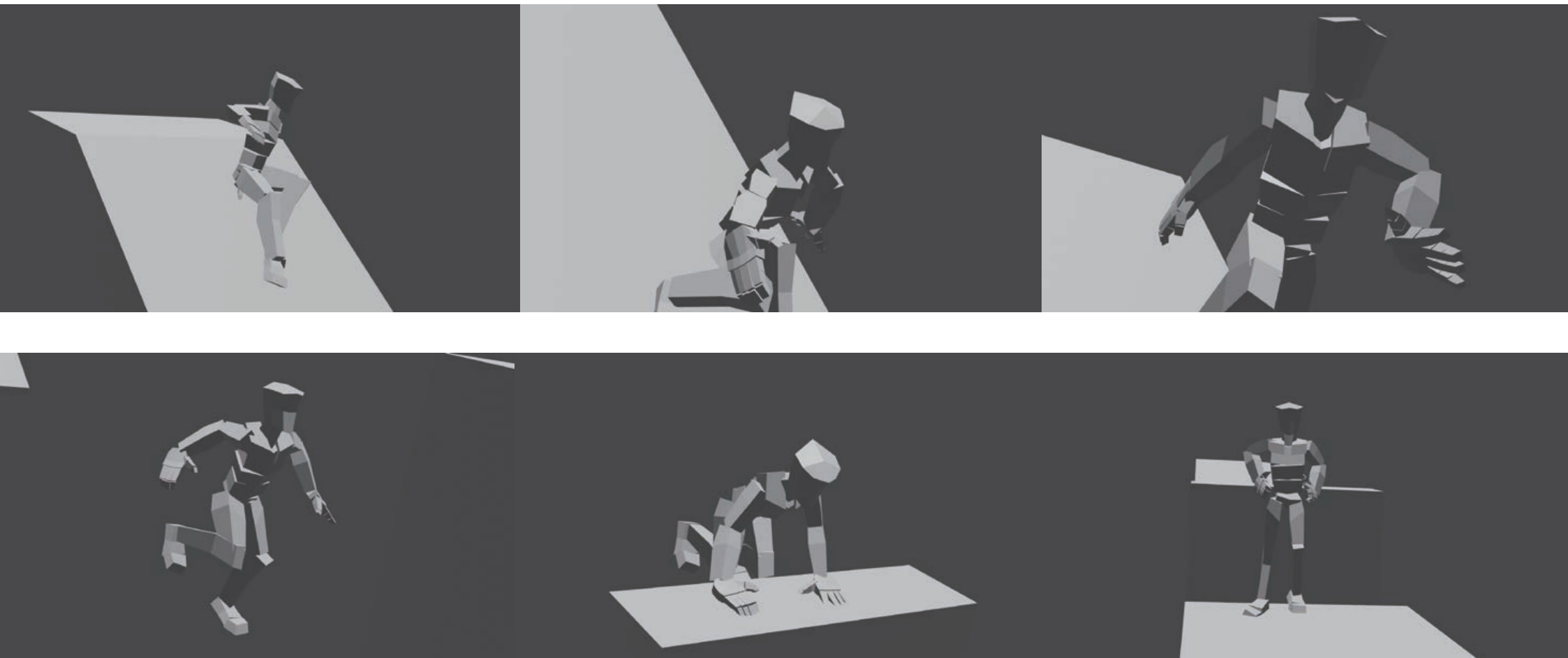

アクロバティックなモーションです。

滑り降りる、走る、障害物を飛び越えるなど、色々なモーションを組み込みました。

<https://youtu.be/tLvmJSeNjhQ>



制作時期  
2022/11月  
制作時間 3h

男性の歩くモーションです。

<https://youtu.be/8pYtG8hrGRY>



# 落葉

制作時期  
2022/5月～6月  
制作時間 18h



授業で制作した木の葉が落ちるモーショんと  
地面で擦れるモーションです。

<https://youtu.be/ZGttmmXs0wo>

# 温かな台所



夕方の台所をイメージしてモデリングしました。拡大してある製品は形が難しく特に時間がかかったものです。炊飯器は特に自信作です。

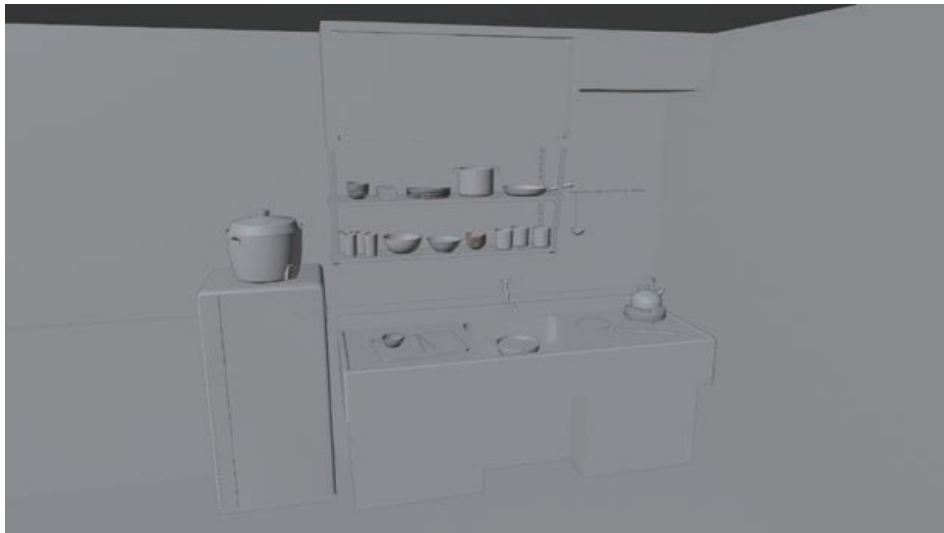

制作時期

2022年5月～7月

制作時間 37h

372,707 ポリゴン





高級感のある豪華客船

豪華客船の客室デザイン、モデリングです。アルテマ・エンターテインメント株式会社様でインターンシップを行った時に、二つのチームに分かれて作品の完成度を競う課題で制作したものです。一日目に国内外の豪華客船のリファレンスを集め、内装デザインの特徴の考察を行いました。リファレンスを基に二・三日目で客室の大まかなモデリングを行い、四・五日目で作品をブラッシュアップしました。三日目と最終日に企業の方の講評があり、どちらも高く評価して頂きました。



制作時期

2022年10月

制作時間 24h



デッサン

6時間



6時間

クッキー

