

NAGOYA
DESINER
GAKUIN

PORTFORIO

SUZUKI
MASAYA

CONTENT

デモリール リンク



SUZUKI MASAYA

名古屋デザイナー学院 ゲーム CG 学科 ゲーム CG 専攻

2001/05/18

0518masaya.s@gmail.com

skill



エフェクトデザイナー志望

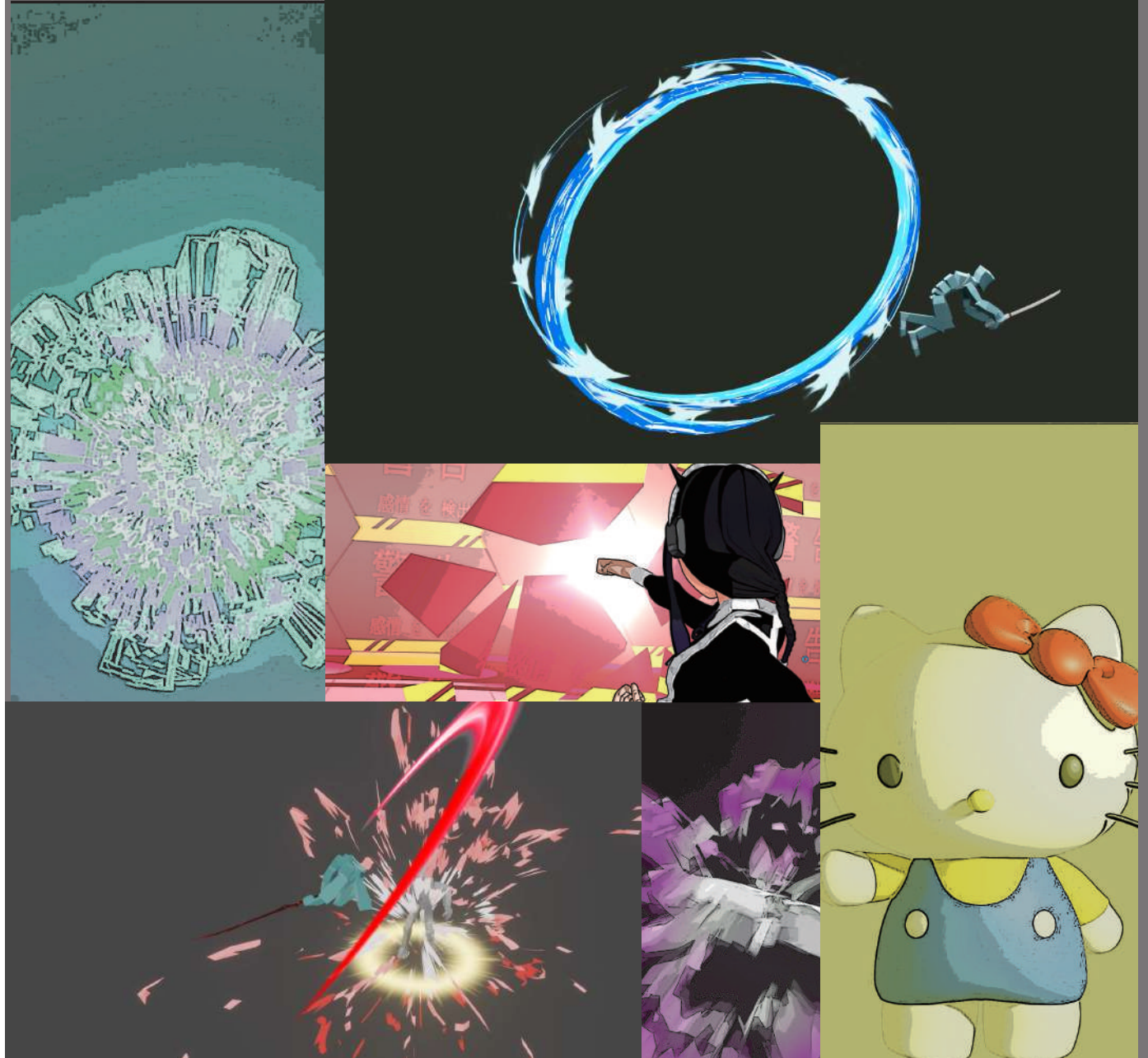

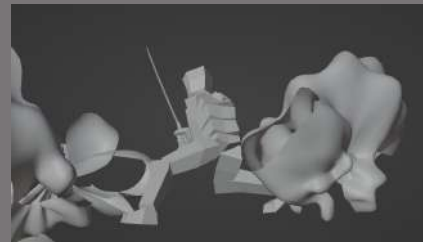
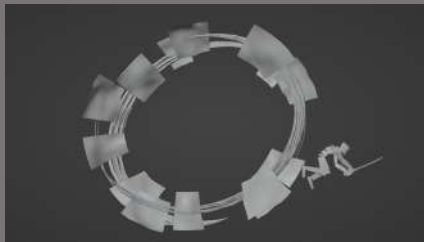
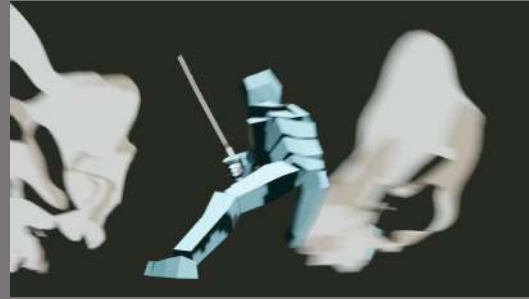
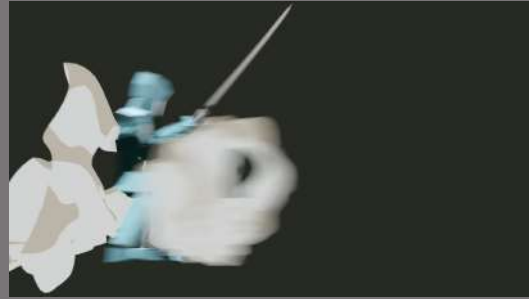
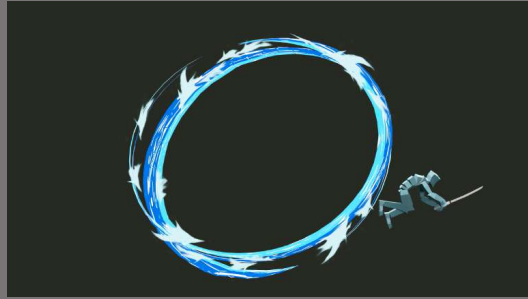

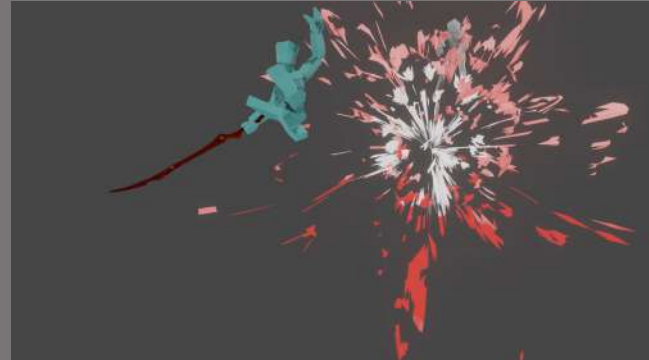
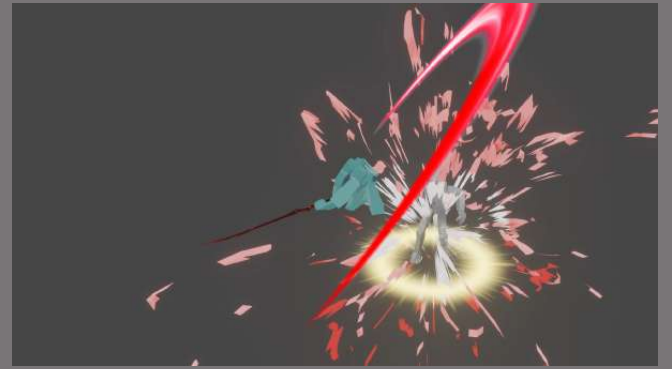
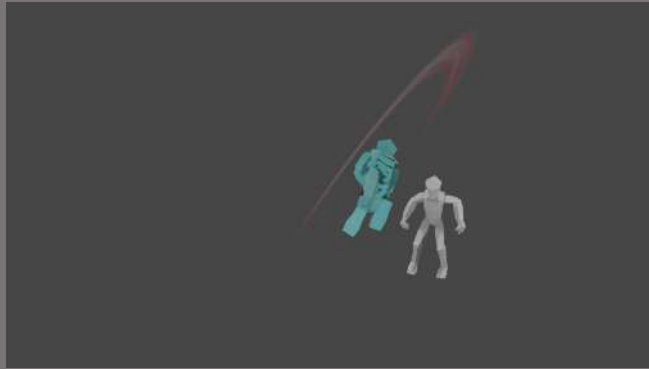
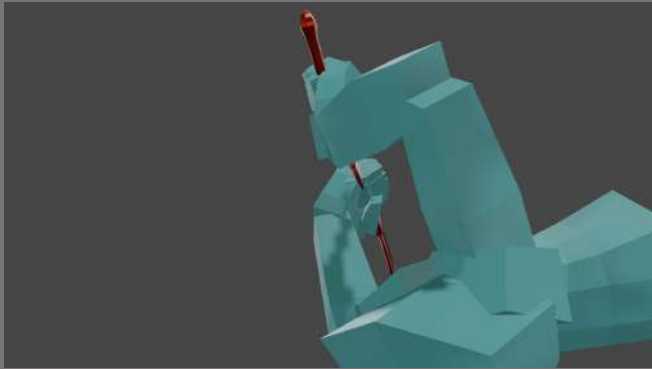

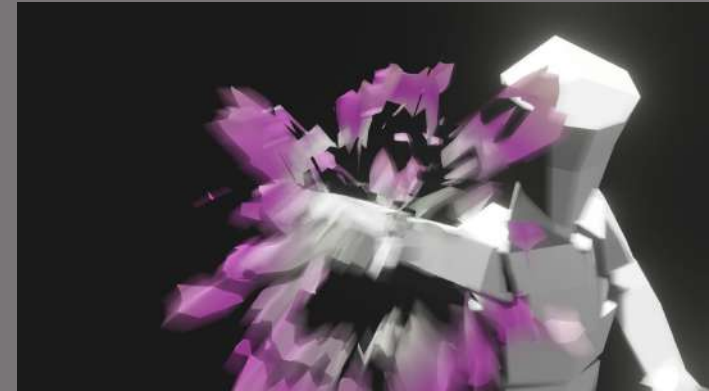
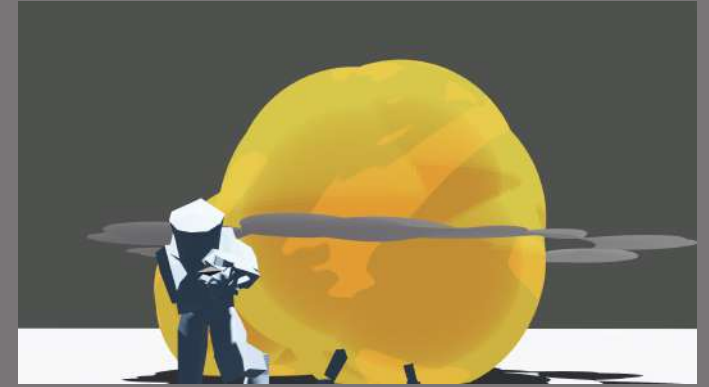

エフェクト

2021/12  -2h-

木の葉

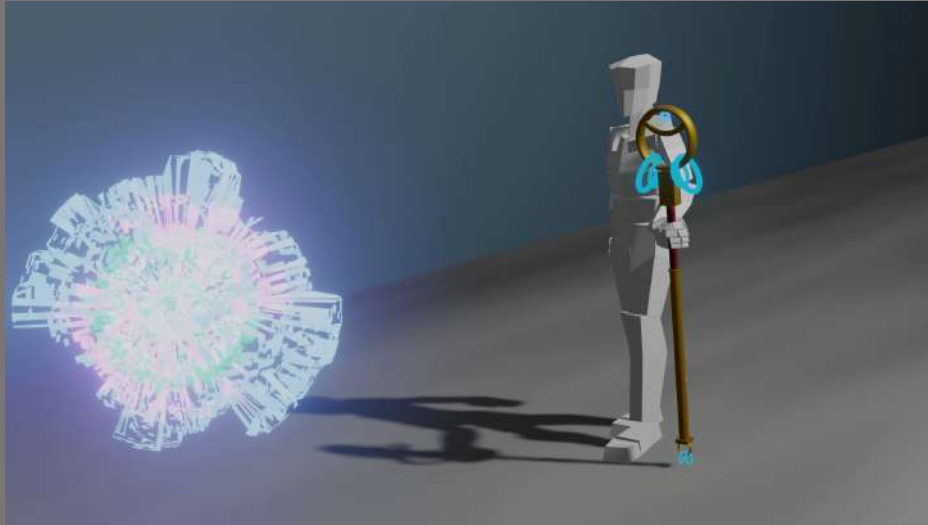

2022/01  -15h-

魔法の杖



2021/12  -3h-

ヒットエフェクト

水属性エフェクト

2021/12  -2h-





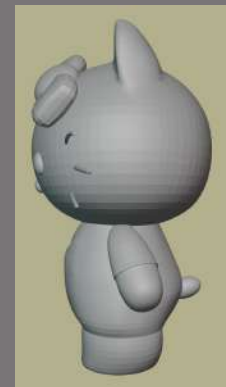
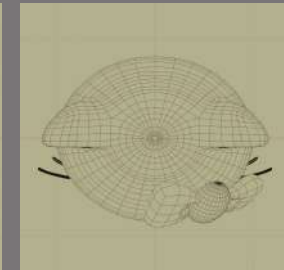
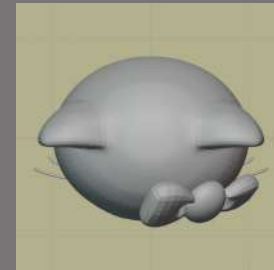
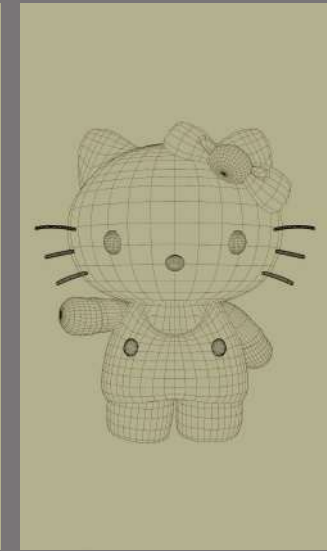

キティちゃんの丸みを帯びたデザインを崩さないように
気をつけながら制作しました。

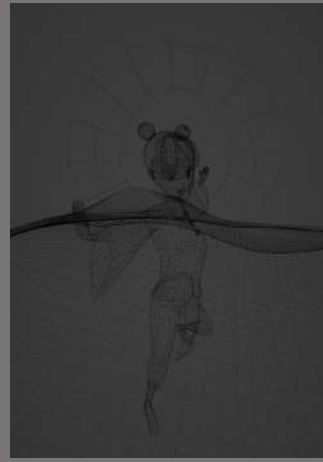
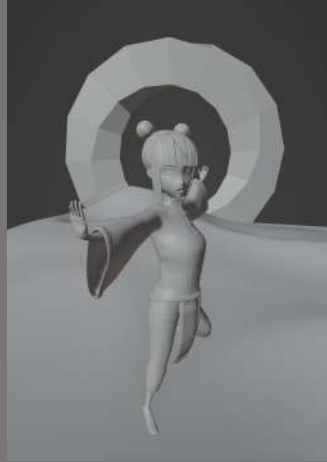

顔の輪郭や鼻の高さに
気を付けながら
制作しました。

2021/04  -12h-

ダイニングソファ



2021/05  -12h-

バルセロナチェア

