

# PORTFOLIO

小山瑞夏





コヤマ ミズカ

# 小山 瑞夏

専門学校名古屋デザイナー学院

ゲーム・CG 学科 3DCG デザイン専攻

🏠 愛知県豊川市 🎂 2003.07.10

✉️ m.koyama0000@gmail.com

## SKILL



## LIKE

- ・アイドル
- ・関ジャニ∞
- ・テトリス
- ・ワドルディ
- ・ドンブラザーズ

## COMMENT

様々なジャンルの制作に関わる  
3D デザイナーを志望しています。  
自分の好きなものを表現すること  
が好きです。  
よろしくお願いします！

## CONTENTS

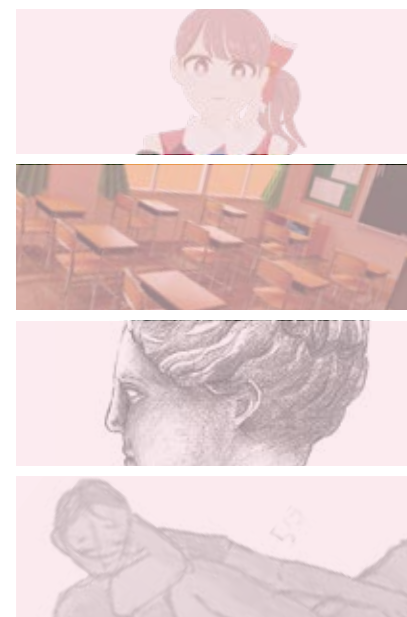



# CHARACTER

🕒 20h

📅 2023.4

📊 33,000



▲デザイン画



▲三面図



▲ワイヤーフレーム

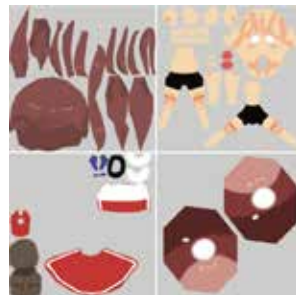

▲テクスチャ

メンバーカラーが赤色のアイドルを制作しました。  
かわいいに全振りしたキャラクターにしたかったので丸みを意識して顔のモデリングをしました。  
違和感の出ないようにスカートのテクスチャを貼ることを頑張りました。

# CHARACTER

🕒 15h

📊 33,000

📅 2023.1



▲デザイン画



▲三面図



▲ワイヤーフレーム



▲テクスチャ

メンバーカラーが黄色のアイドルを制作しました。  
人懐っこい見た目にしたかったので、たれ目気味に  
することや髪の毛をなるべくデザイン画のままモデ  
リングすることを意識して制作をしました。

# CHARACTER

🕒 15h

📦 28,000

📅 2023.5

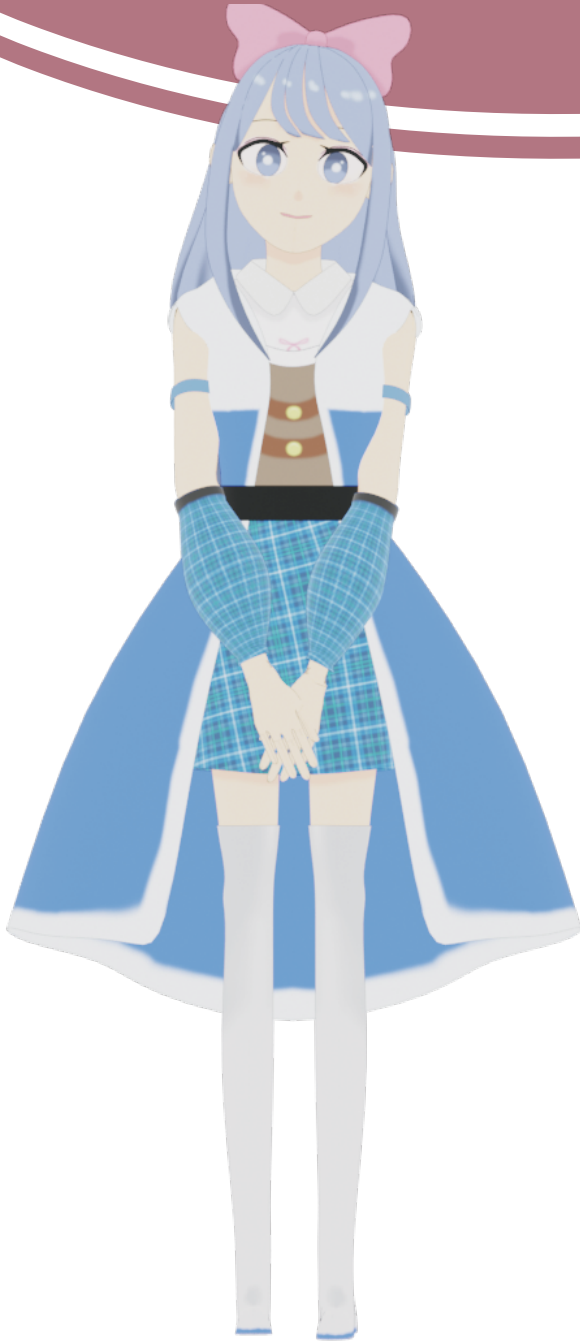

▲デザイン画

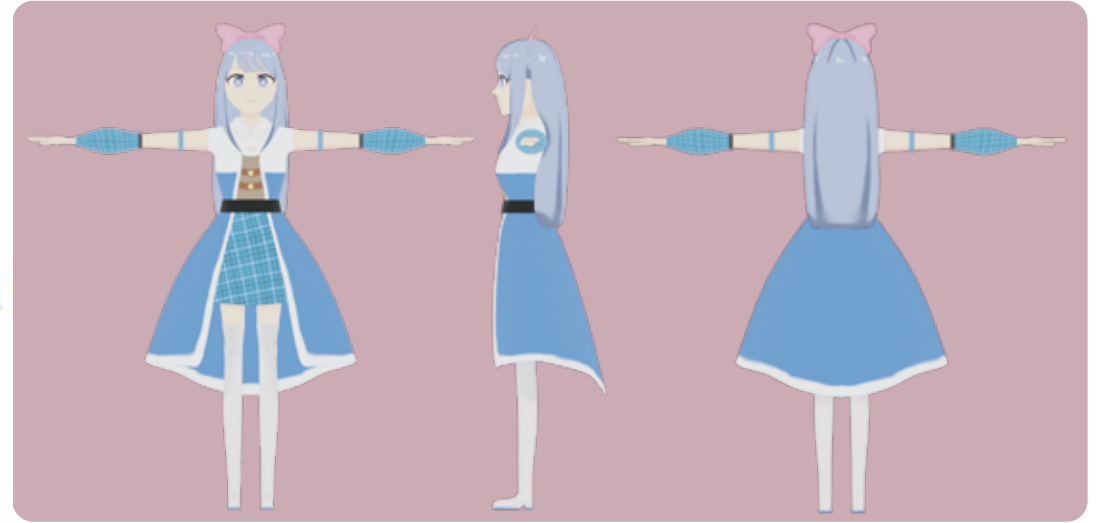

▲三面図



▲ワイヤーフレーム



▲テクスチャ

メンバーカラーが青色のアイドルを制作しました。  
大人っぽくおしとやかな女性をイメージして制作を  
しました。  
髪の毛の影を特に気にしながらテクスチャを描き  
ました。



# CHARACTER

🕒 40h

📅 2022.10-2023.4

📉 39,000



▲デザイン画

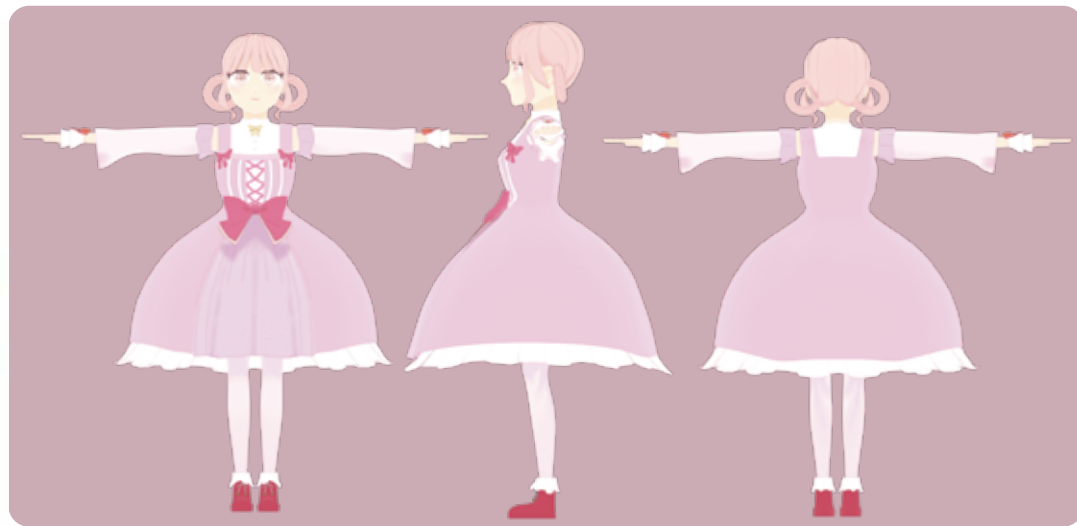

▲三面図



▲ワイヤーフレーム



▲テクスチャ

初めて一人で制作したキャラクターモデルです。  
ロリータ服を参考にしました。  
レースの部分はポリゴン数がかさまないよう、  
先生にアドバイスをいただきながら制作をしました。



# CHARACTER

🕒 40h

📅 2022.7-9

📉 90,000



▲デザイン画

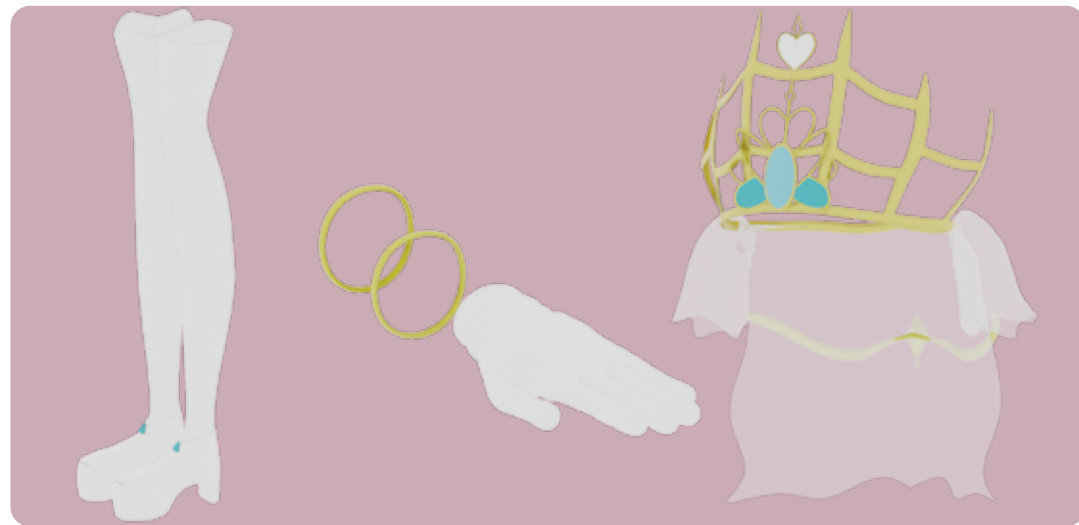

▲担当箇所



▲ワイヤーフレーム



## エル

西洋ファンタジーの氷のエルフをイメージしました。東京ゲームショウの出展に向けてグループ制作をし、学内コンペでは3Dキャラクター部門の銅賞をいただきました。

私は靴、ブレスレット、手袋、王冠の小物のを担当し金色の部分はキラキラ反射させることを意識して制作をしました。

# CHARACTER

🕒 2h

📅 2023.4

📉 300

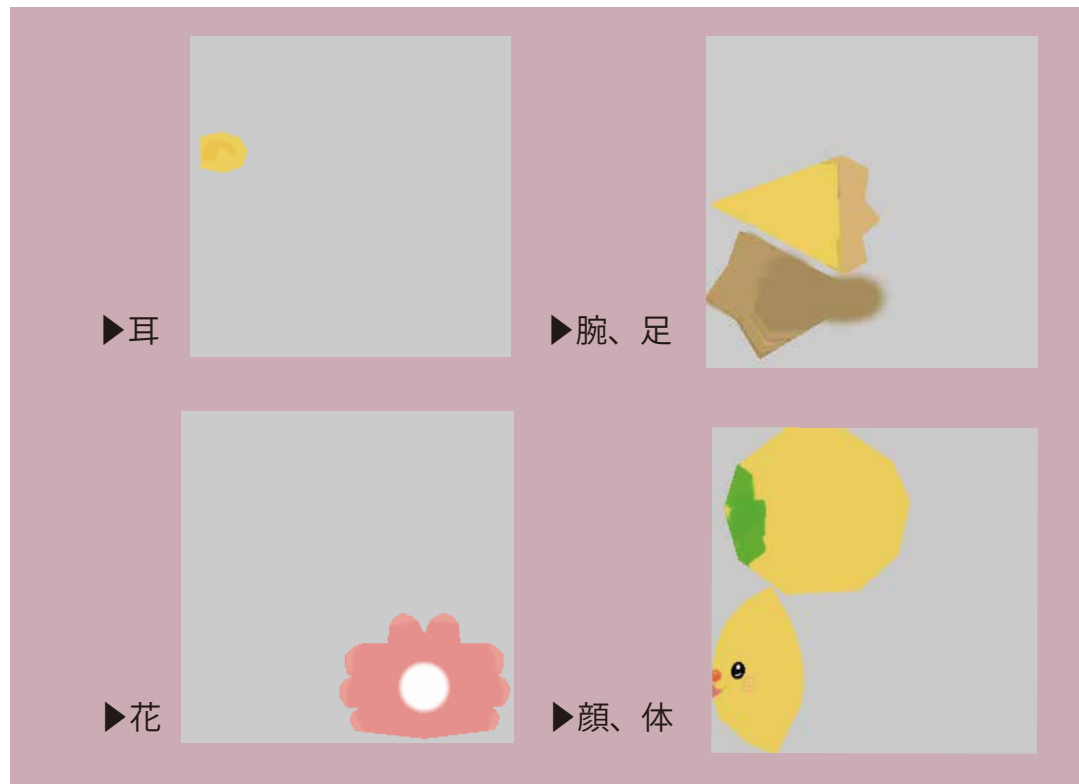

## ハピナンデス

ヒルナンデスのマスコットキャラクターを制作しました。  
低ポリゴンで制作をすることを意識し、特に顔のテクスチャや腕と足の影の描き込みをがんばりました。



▲デザイン画

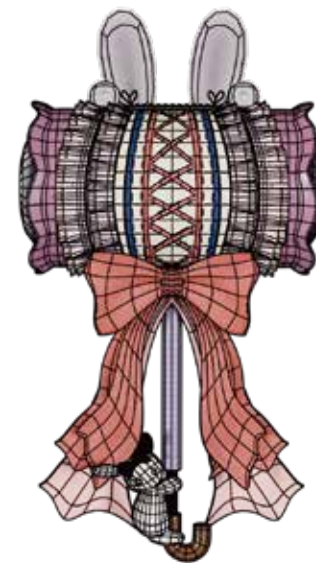

▲ワイヤーフレーム

## うさちゃんハンマー

うさぎをモチーフにしたゲームの武器を想定して制作をしました。  
この武器を使うキャラクターはロリータ服を着用するという設定を作ったので、  
武器にもフリルやリボンをたくさん使用しました。  
真ん中のリボンのあみあみ部分はテクスチャではないのでポリゴン数がかさみ、  
制作もとても難しかったですがとても満足のいく作品になりました。



# ENVIROMENT



## 保健だより

**手洗いをしましょう!**

体育大会、文化祭などイベントの多い時期になりました!  
人と接することが多くなるので一人ひとり  
清潔に気を付けて手洗いを習慣化して  
いきましょう。  
手のひらだけでなく指の間、手首なども  
しっかり洗きましょう。

**熱中症にならないために!**

- ⇒ 喉が潤いていなくても水分補給  
・1日1.5Lが目安です。  
・水分補給も忘れずに!
- ⇒ 暑さを避ける  
・涼しい服装で帽子、日傘も持っていると  
良いです。
- ⇒ 規則正しい食生活を  
・個人が採ったバランスの取れた食事を  
3食しっかり食べましょう。

### 時間割

	月	火	水	木	金
1	現国	数B	生基	保健	数II
2	英表II	日史A	世史A	物理	C英II
3	体育	数II	現社	生基	英表II
4	生基	古典	体育	C英II	日史A
5	数II	物理	古典	現社	世史A
6	C英II	C英II	数B	現国	体育
7	LT		総合		
部活/ 委員会					

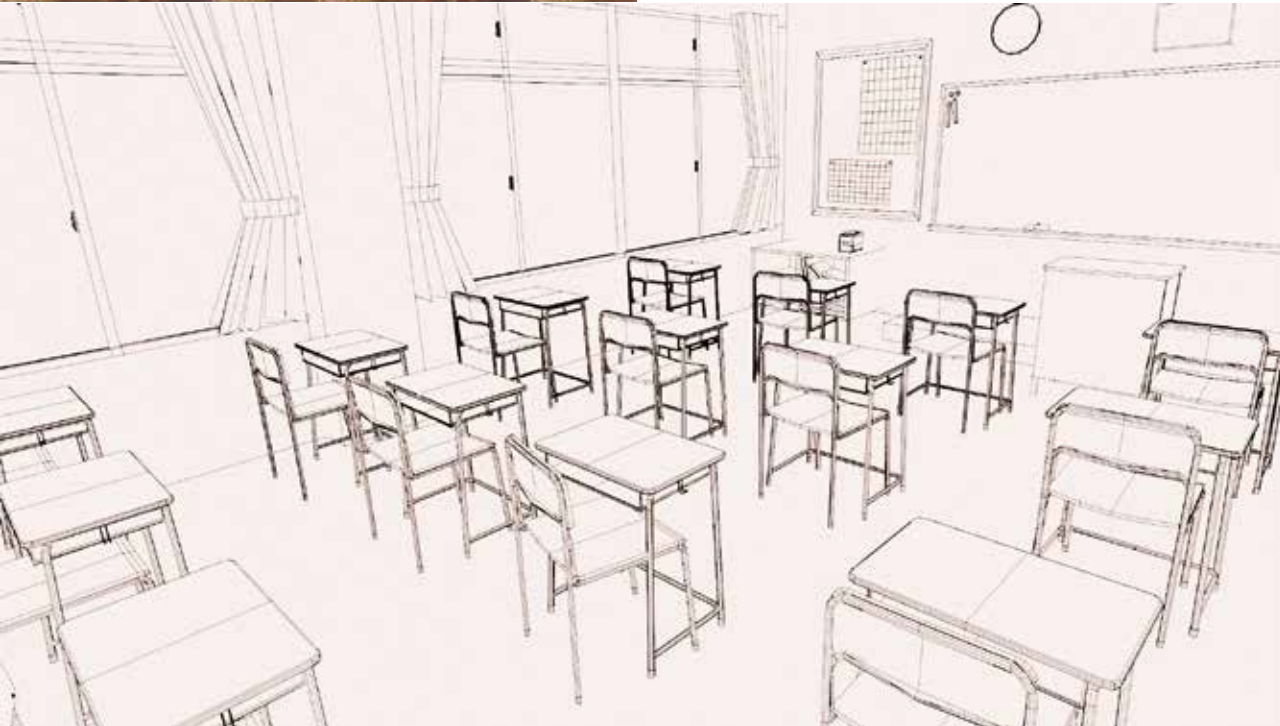
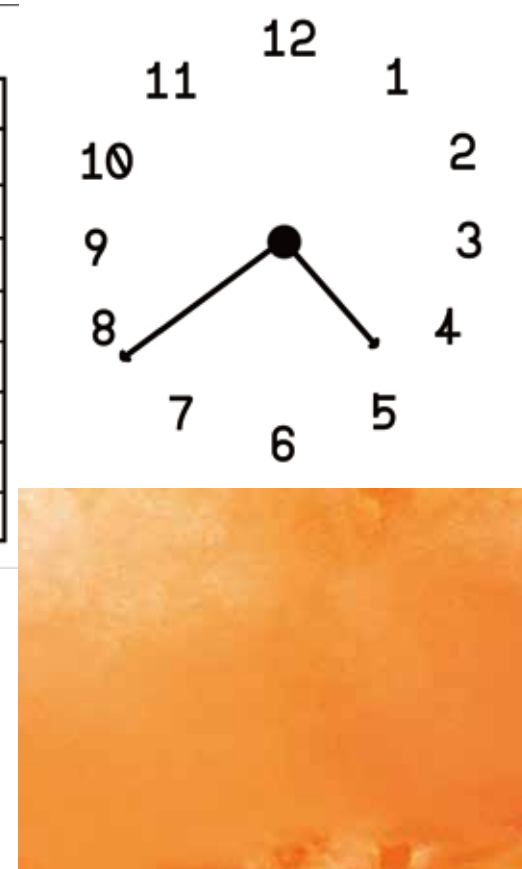

## 教室

教室の背景モデリングを制作しました。  
椅子を少し斜めにしたり、時間割などの掲示物を少し  
しわしわにして使用感を出したりすることを意識しま  
した。  
また、夕方の教室にしたかったので青空を Photoshop で  
加工したりライティングを頑張りました。



# ENVIROMENT

🕒 15h  
📅 2022.10

🏠 170,000  
👁️



## キッチン

タカスタンダードのキッチンを参考に背景モデリングを制作しました。キッチンに反射する椅子などを意識してマテリアルやライティングの設定をしました。

# DESSIN

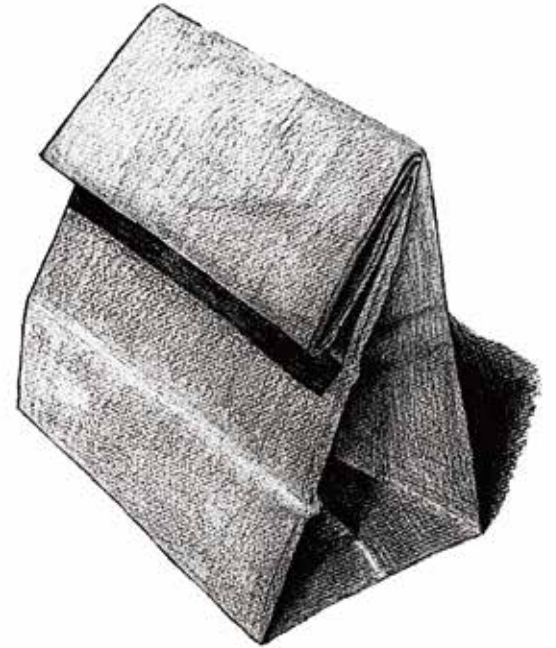
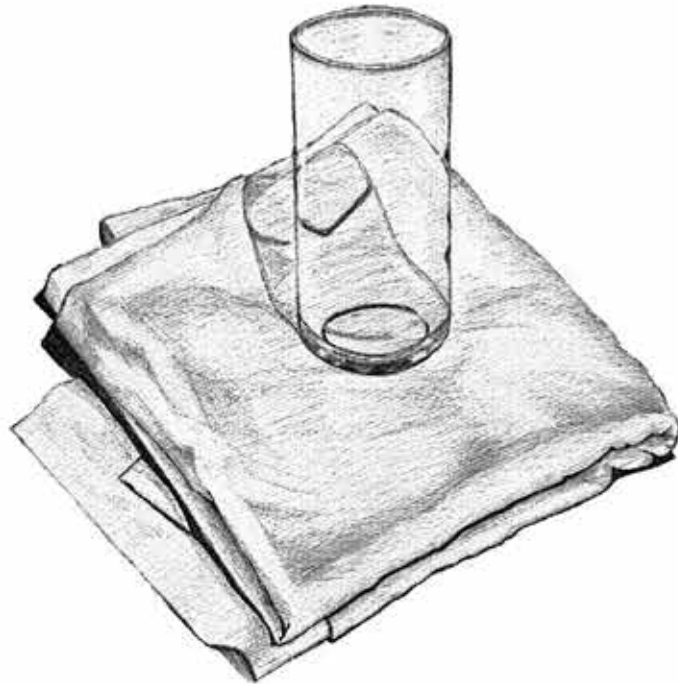



# CROQUIS



6/P

**Thank You!!**