

Portfolio

Nakamura Shogo



PROFILE



中村将吾

専門学校名古屋デザイナー学院
ゲーム・CG学科 2 DCGデザイン専攻

history / club — 2019 卒業 - 名古屋市立千鳥丘中学校 / サッカー部
2022 卒業 - 愛知県立鳴海高等学校 / ラグビー部
2023 現在 - 専門学校名古屋デザイナー学院 ゲーム・CG 学科 / 学生スタッフ

like games — Psycho Break BIO HAZARD DARK SOULS
SEKIRO MONSTER HUNTER CODE VEIN

purpose — 斬新で面白みのあるデザインを創るため、
画力や感性、客観的な視点を磨くよう日々努めています。

紛いの騎士 フォーブ

仕えている王国を裏切り、
無理やり神の力を得た騎士。

王国に所属する「神の従者」は、
雷を扱っており、その子孫もまた
同じ力を有していた。

その子孫を殺害し、力を奪い姿を消した為
王国からは、悪の象徴として扱われている。

幼少期に故郷で隠密魔法を熟知していたので
自身を黒煙のように分解させる瞬間移動技も
有している。

Tool : Clip studio paint

制作時期 : 2023/5

制作時間 : 35h



詳細

焼けただれた顔を隠す鉄仮面

王国の鍛冶屋によって作られた甲冑。モチーフは15世紀マキシミアン式甲冑。彫られている紋章は、タチアオイを象っている。(花言葉:野心)



黄金の雷を佩びた腕
王子の心臓を左腕でもぎ取ったため
この箇所のみ力が宿っている。

キャラ設定

彼は幼少期に戦火に巻き込まれ、親を失い、醜い容姿となってしまった。故に、故郷の鍛冶屋に鉄仮面を作らせそれを常に身に着けている。復讐という名の野心を隠し、後に彼は戦争を起こした王国の近衛騎士となった。そして、「神の従者」の一人である王子を殺し、その力を奪ったことで紛い物の神人となった。戦争を引き起こす元凶である、「神の存在」を殺害するため力を求めている。

モチーフ 「イスカオリテのユダ」
・イエスを裏切った → 王国を裏切った。
・中世ヨーロッパでは、
裏切りの意味を持つ「黄色」 → 黄金の雷

① 雷のナイフ飛ばし



② 豆頭上7-7°
↓
つぎとし



人造警察犬 ベルード

SFの世界観のゲームに登場する
量産型警察犬ロボット。

その体は、人工筋肉でできている為
本物の犬と、ほぼ大差なく動くことができる
ロボット犬。

人工筋肉の上から武器やプレートを自由に
脱着することが出来るので、目的に応じて
武器や鎧をカスタマイズすることができる。

主人公と共に敵を倒す、
サポートキャラクターイメージした。

Tool : Clip studio paint

制作時期 : 2023/5

制作時間 : 16h



尻尾



ジェットエンジン



肩プレート裏

前脚

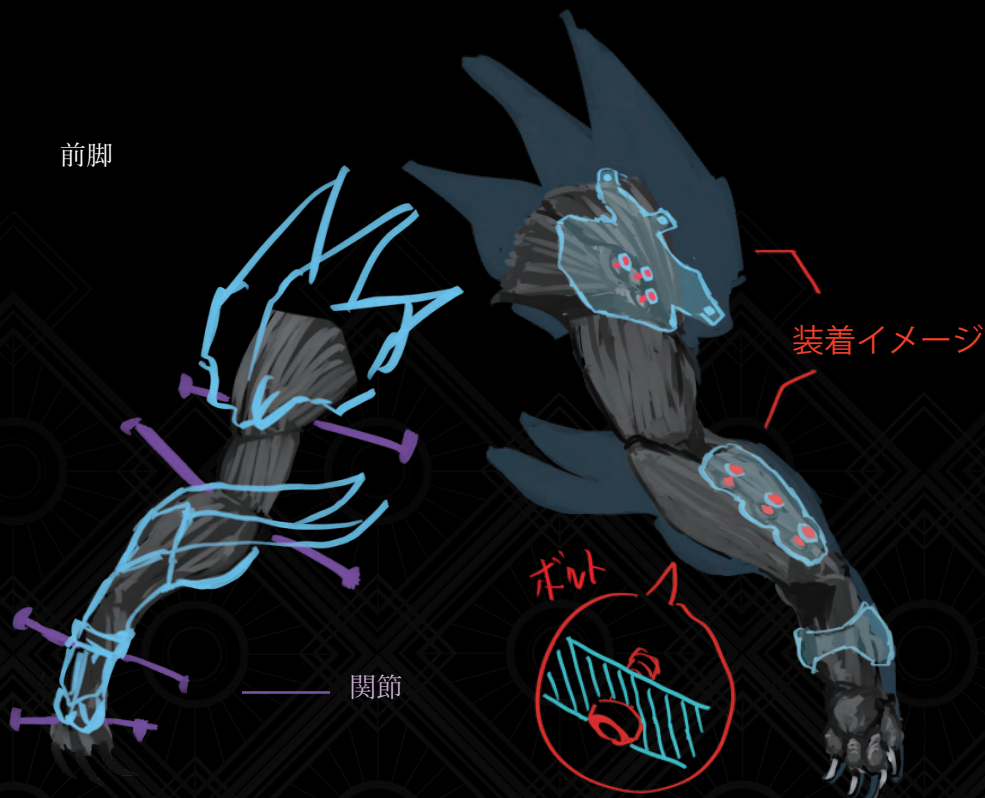

装着イメージ

関節

ボルト

後脚



移動

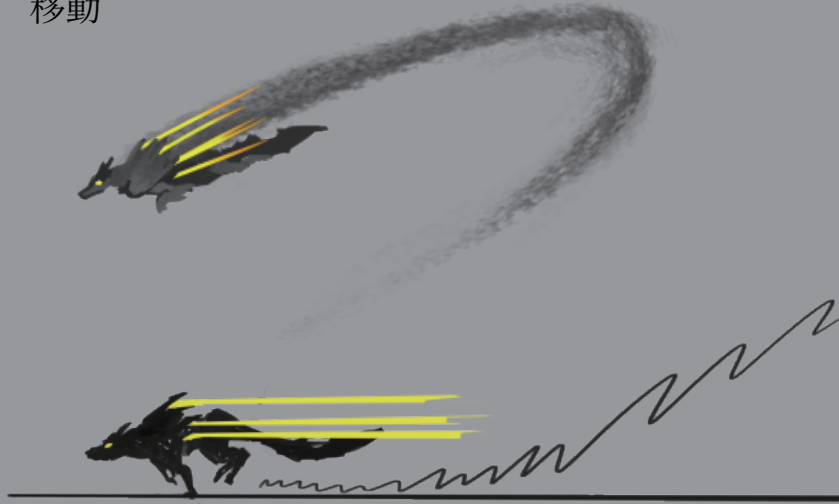

対集団攻撃



回転切り

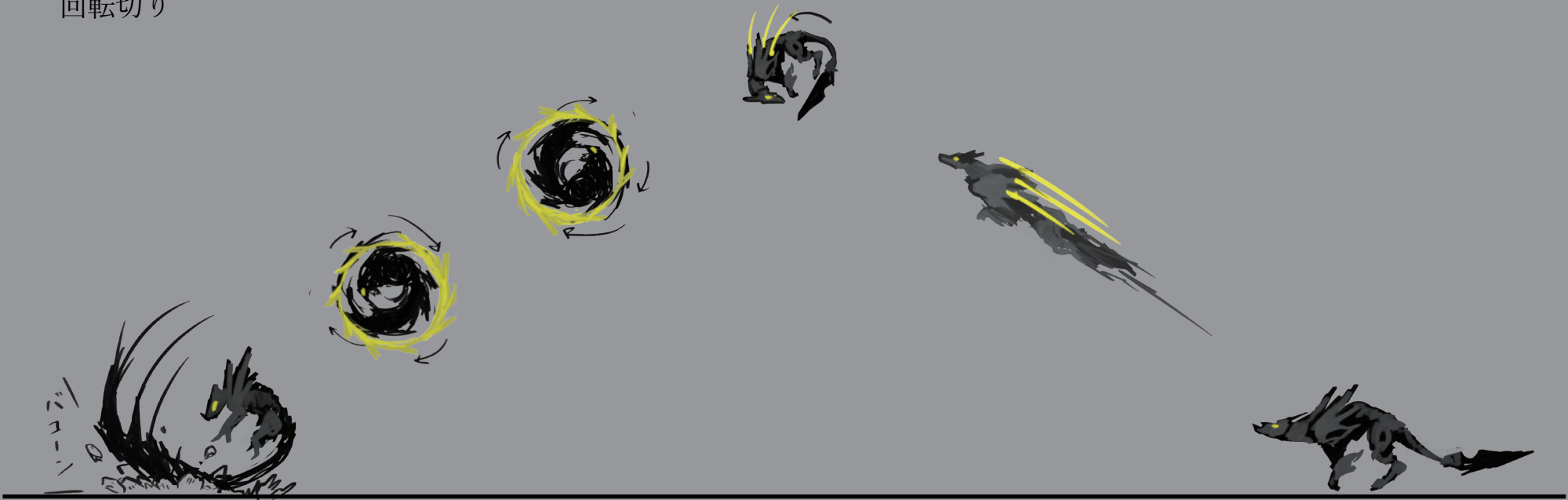

霊狩り

異形の巨大腕を持つ人型クリーチャー。

かつては王国に仕える巨人騎士であったが、
地下から発生した「呪い病」によって
異形の姿となった。

「呪い病」の影響で、自我を喪失し
好戦的になってしまった。
彼の腕を構成しているのは、今までに
襲った放浪者や村人の霊である。

Tool : Clip studio paint
制作時期 : 2023/3
制作時間 : 20h



没案

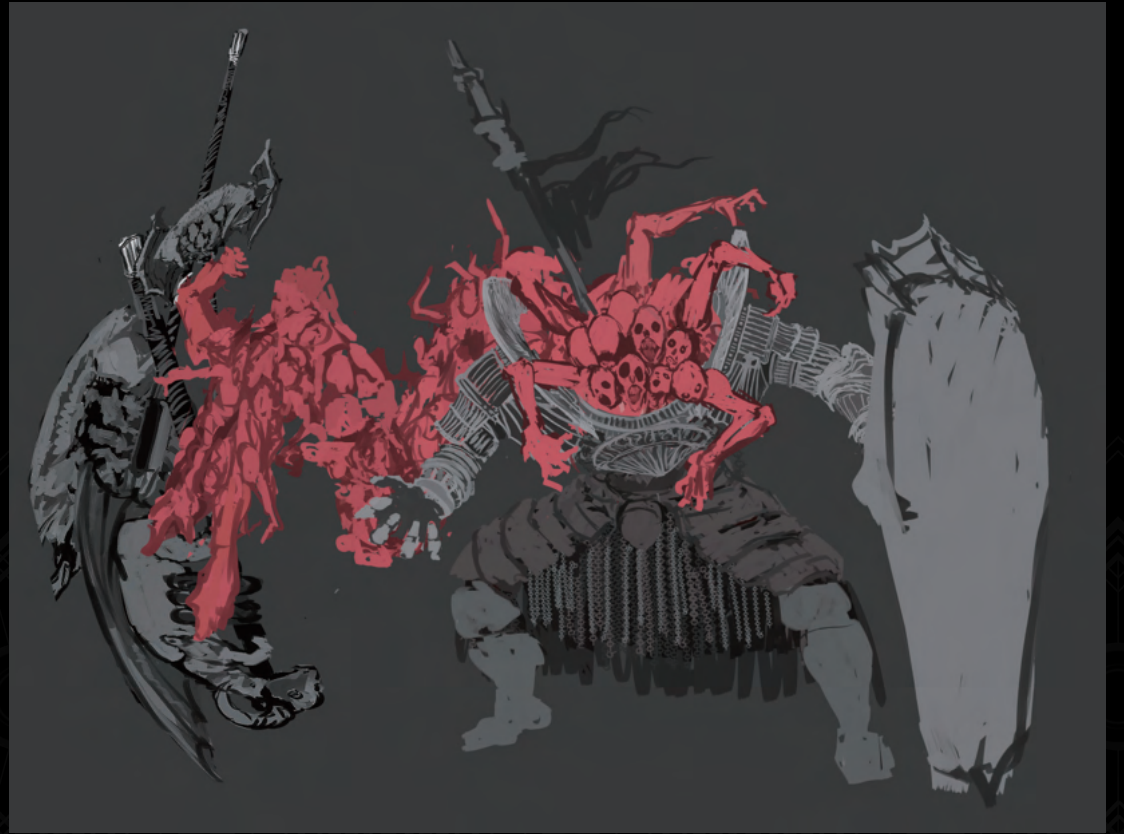

双子の騎士

「呪い病」に侵された隊長騎士の成れの果て。
双子の幼児の怨霊に憑りつかれてしまい、
長期にわたる時間を経て、無残な姿へと変貌した。
上半身を回転させ、巨大な斧を振り回す攻撃や
巨大な左手で掴みかかる攻撃を行う。

・「呪い病」

地底世界に眠る、黒龍から発せられる「瘴気」
を体に取り込んでしまうことによって発症する。
かかってしまうと、霊が人体に直接干渉することが
できるようになり、いずれは人体に受肉し体を
奪われてしまう。

Tool : Clip studio paint
制作時期 : 2023/1
制作時間 : 15h





穢れの三従者

呪術師の呪いによって
生まれたクリーチャー。

穢れた生物の血から
生成されており、
四肢が無くなっても
すぐに再生することができる。

従えている主の為、
三人組で狩りを行う。

Tool : Clip studio paint
制作時期 : 2022/12
制作時間 : 15h





墓守

ボス格クリーチャー。
主を失った狂信者たちが
魔法により主の墓と
融合した姿。

主の墓を守るため
風景に溶け込み
地中に身を潜め
敵を迎え撃つ。

Tool : Clip studio paint

制作時期 : 2023/2

制作時間 : 15h

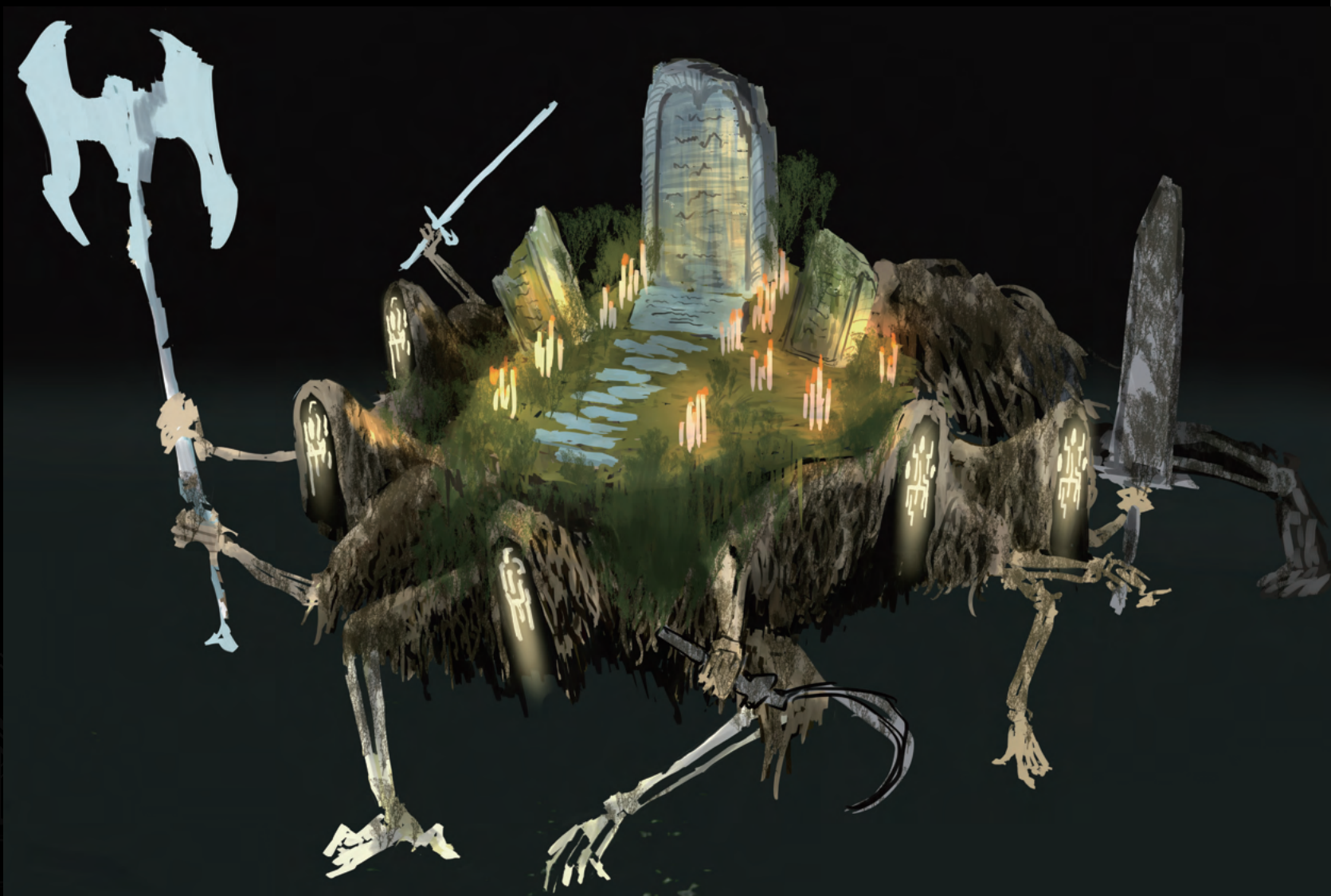



制作中

キッドナッパー

ゲーム終盤に出てくる体力多めの雑魚キャラを想定。

人を遠方から攫ってくるために作られた生物兵器であり、肉吊りフックのような爪で人を貫き、大きな翼で空を飛んで主のもとへ持ち帰る。

知能は低いですが、頭部に思考操作装置が植え付けられている為、特定の超音波を出せば思うがままに操ることができる。



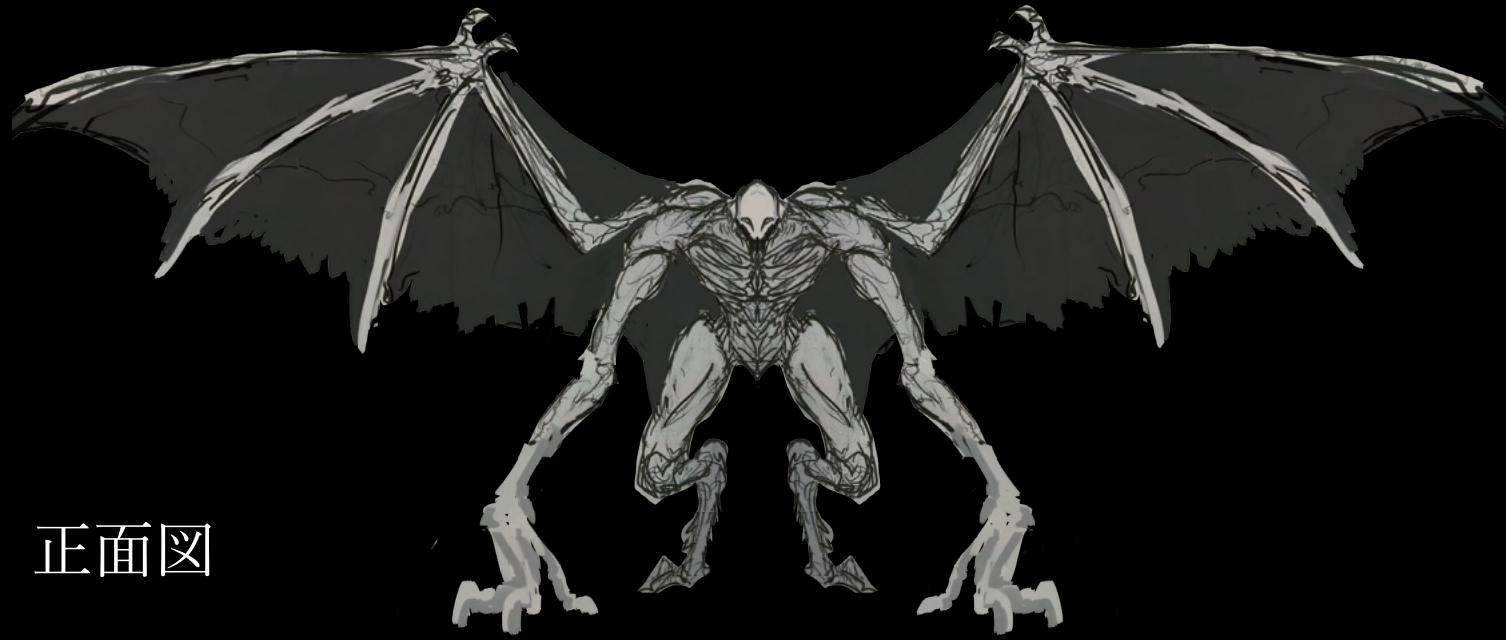

正面図



側面図

沼 蛇

ハスの花に擬態して獲物を仕留めるモンスター。
獲物を探知すると姿を現し、徘徊する。
首下の光に当たってしまうと捕食される。

Tool : Clip studio paint

制作時期 : 2022/10

制作時間 : 3h

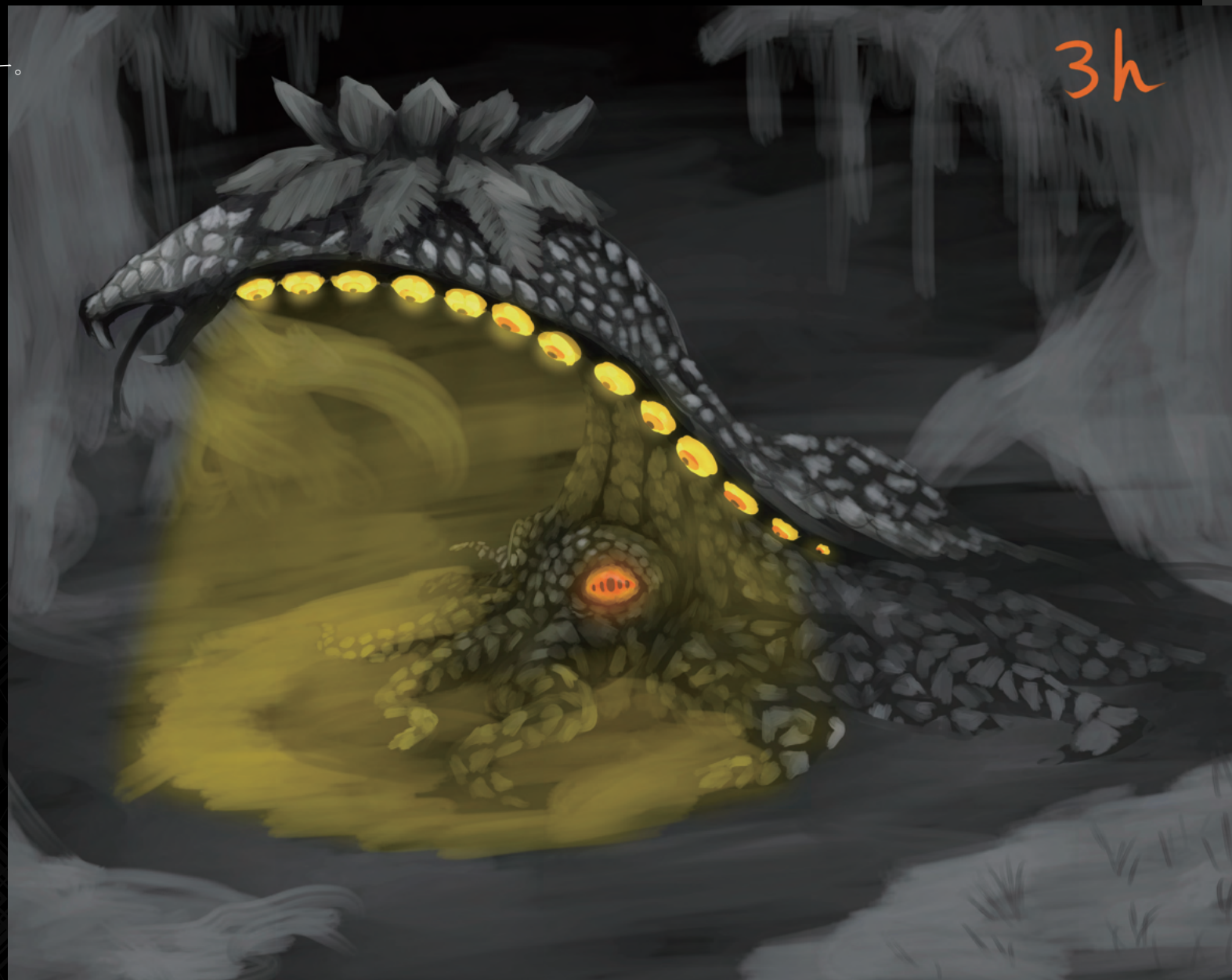

ヌマヘビ

ハスの花

ゴブ

↑↑↑↑↑
下口の眼

ゴ

★隠れて捕食するのが得意



いつもは水中で
ハスになりすまして
隠れる。



変形兵

Tool : Clip studio paint

制作時期 : 2022/8

制作時間 : 7h

自身をバイクへ変形させる近未来ロボット。
追跡や警備が得意なので、
警察組織で量産されている。



骸蜘蛛

薄暗い枯れ木の森に出てくる瓦礫人形。
頭部にいる蜘蛛が糸を使い動かしている。
ゴミ捨て場にある電化製品や車のパーツを自身の身に
纏うことがあるので属性攻撃もしてくる。



写真スケッチ



参考画 ファミレス店内
6h

参考画 学校近辺
6h



瓶と林檎
8h



布と木
9h



ラジカセ
9h

30m

40m

40m



10m

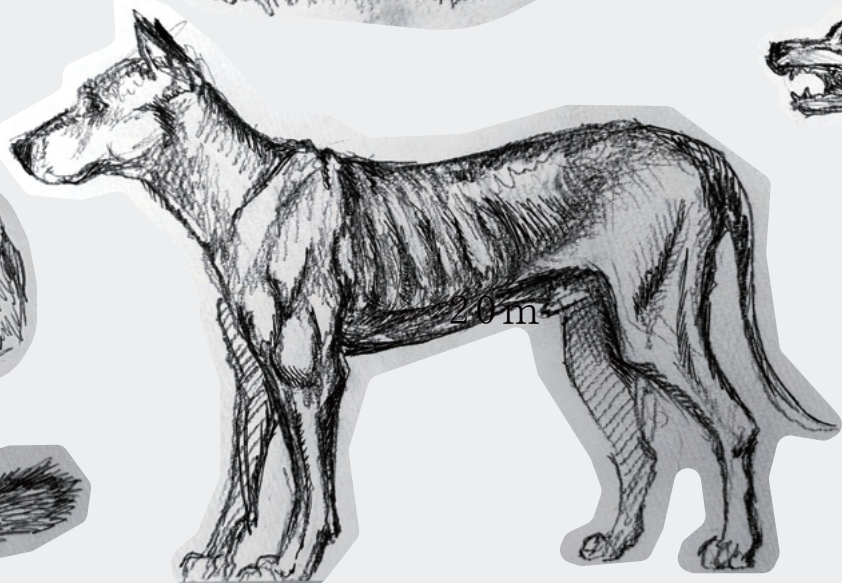
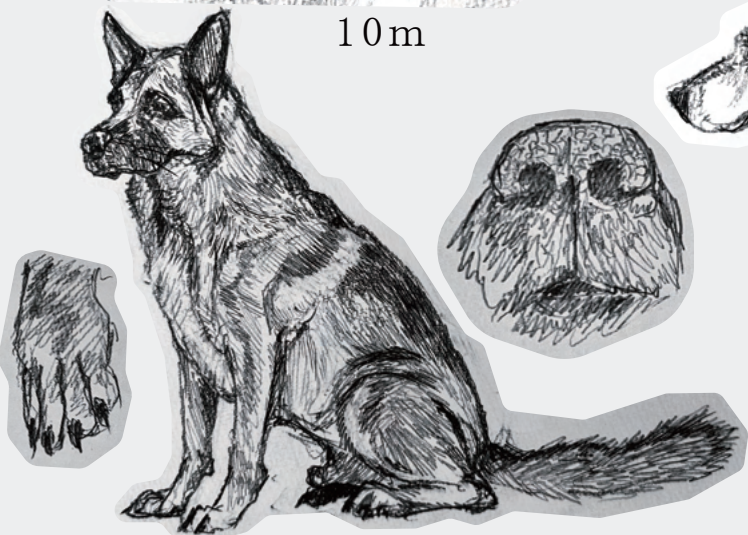

10m

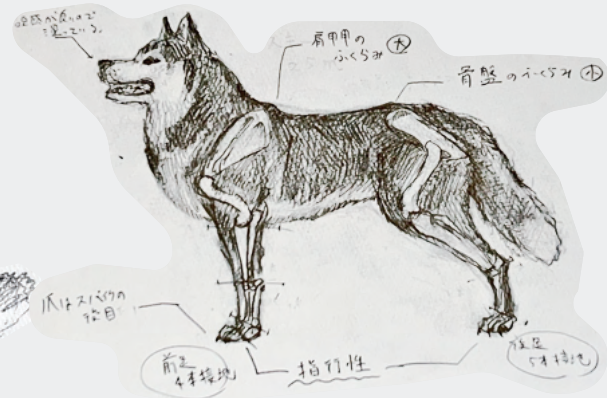

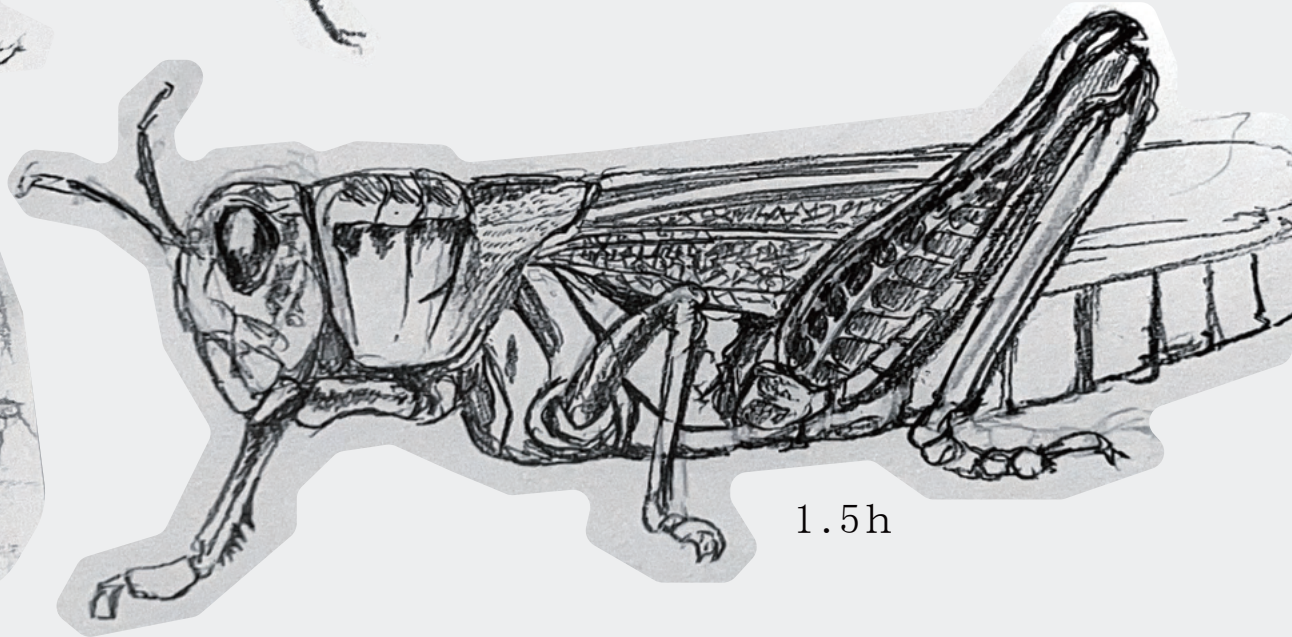
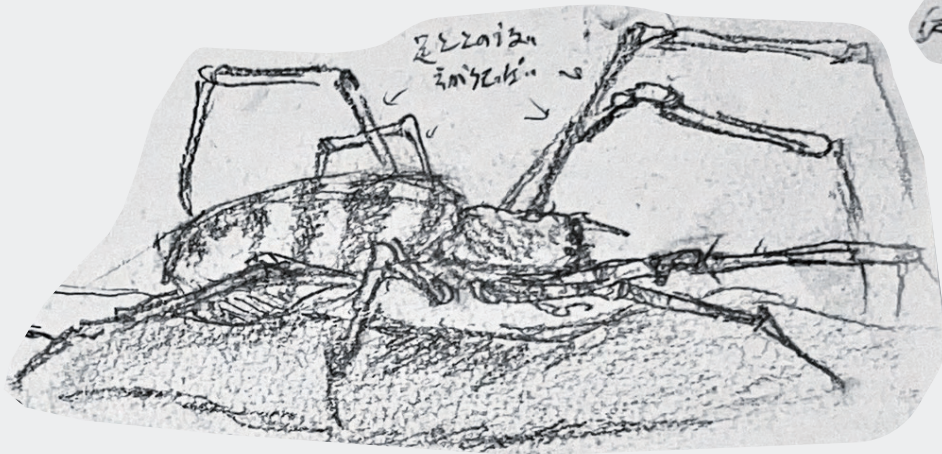
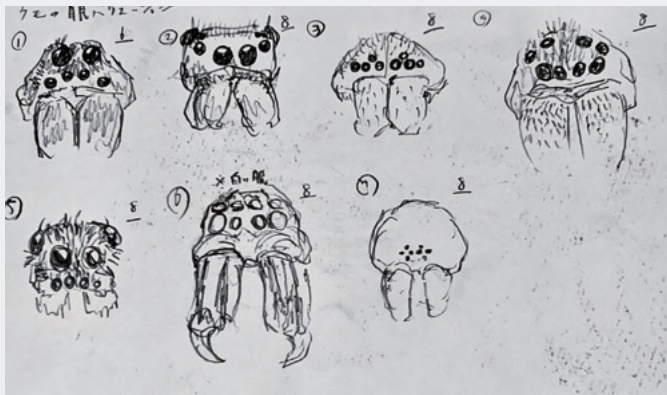

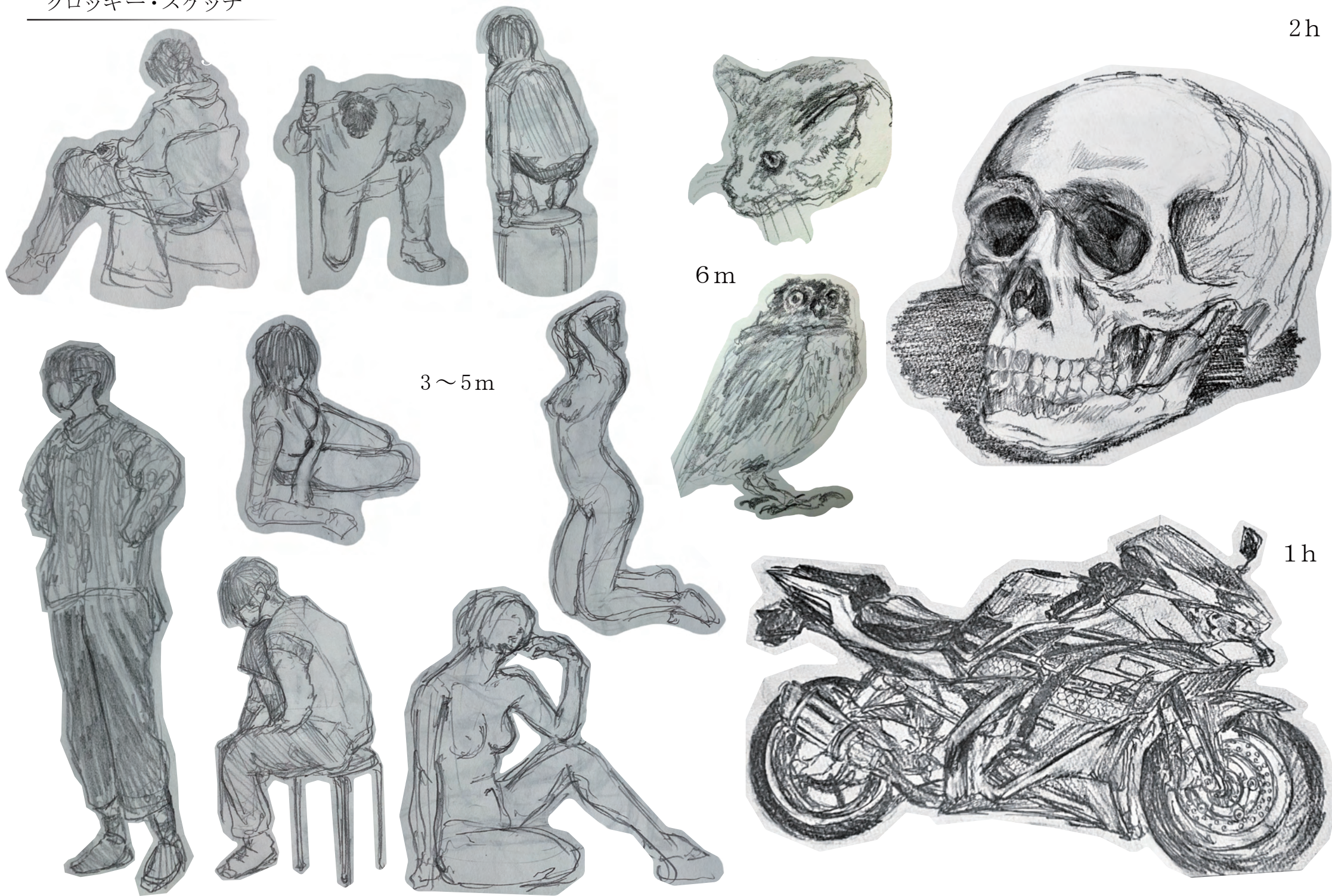

6m

3~5m

1h

30 m

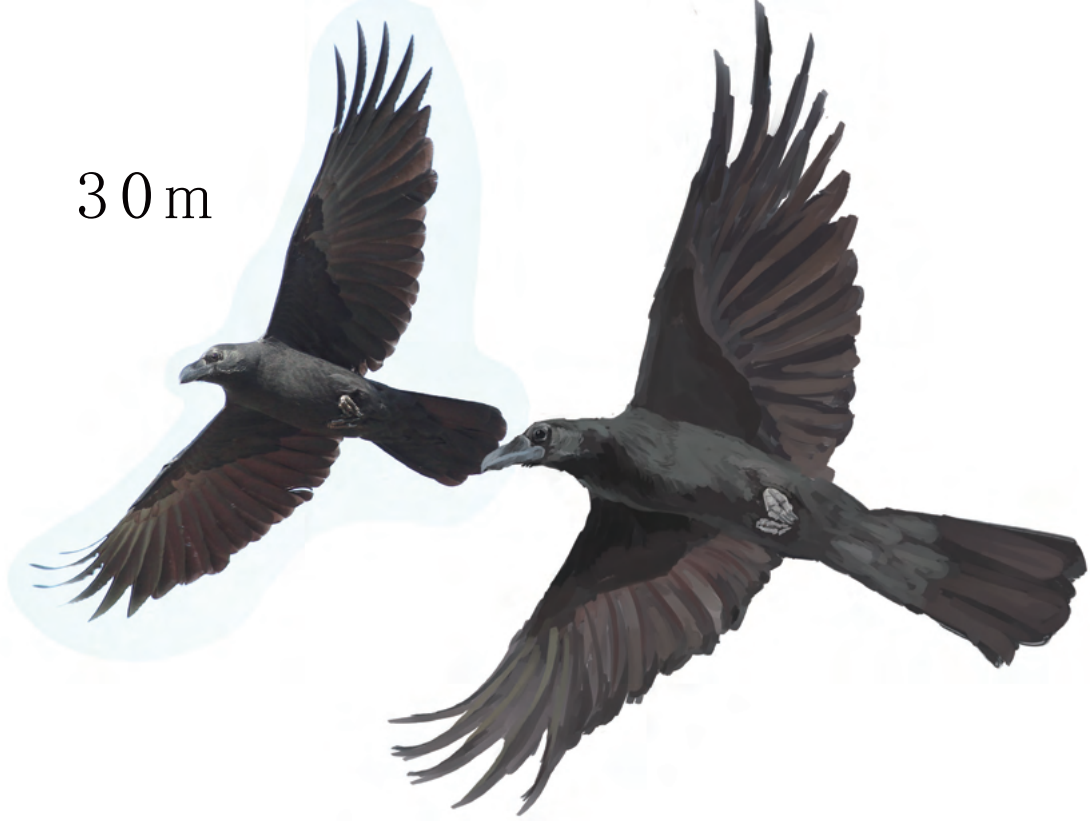

20 m

20 m

