

mirai miyazaki

K

G

kyusyu
designer
gakuin



D
esigner

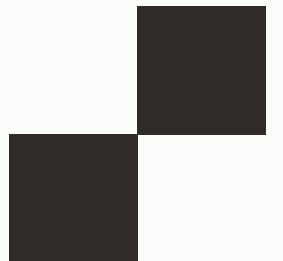



みやざき みらい
宮崎 未来 (24)

九州デザイナー学院 グラフィックデザイン科

趣味： スポーツ観戦 / グルメ探索 / ゴルフ

EDUCATION

- | | |
|-------------|-----------------|
| 2017.4 | 福岡大学 商学部商学科 入学 |
| 2021.3 | 福岡大学 商学部商学科 卒業 |
| 2021.4 | コンサルティング会社 入社 |
| ✓ 2021.6.21 | インハウスのデザイナーと出会う |
| 2022.4 | 九州デザイナー学院に入学 |

SKILL



×



=



学んでいること

人に伝わるデザイン

私は常に、自分の作品を見た人にどう思って欲しいのか、想いがきちんと伝わるかを考えて制作しています。グラフィックだけでなく、エディトリアルや Web デザインなど分野の制作にも取り組み、デザイン全てに共通する「伝える」能力を今も磨いています。

目指すところ・やりたいこと

人に影響を与え、行動させるデザイン

「人に伝えるデザイン」ということの一步先の「人を動かすデザイン」を作っていきたいです。「ターゲット層に対してどのようなデザインが必要なのか」を意識して制作してきた経験・創造力を活かして、制作する力だけでなく戦略設計やリサーチの力をもっとつけたいと思っています。

contents



HP

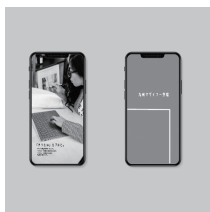

Re . design



Package



Competition

**YOU WILL SEE ME
HIRED
IN THE OFFICE .**

HP design

Hotel "Mukataikai Amatsu"

image



今後、旅行の目的が**変化**することが考えられる。

以前は、都会や人の多い場所への旅行が人気だったが、
コロナを経験した今では、世界的にも旅行者は
ソーシャルディスタンスが取れ、綺麗な空気が感じられる
自然を求める人々が増えてくるだろう。

アフターコロナで変化したニーズに適した
憩いの場所としての質の高いホテルの提供が求められる
と考え制作を決意。



Googleマップ

Google MAP



Scroll



21.4°C
6月19日
長崎県・五島市



© Mukatahai Amatsu

Free

web design

two week

Hotel & Resorts

Mukatagai Amatsu



澄

澄 - sumi -

離れスイート 澄 - sumi -

テキフ
テキノ
テキフ
テキノ

テキストテキストテキストテキストテキストテキスト
テキストテキストテキストテキストテキスト
テキストテキストテキストテキスト

[詳しくこちら >](#)

客室

Guest rooms



風 澄 然 空

PC

上下に余白を多く取ること
ホテルのコンセプトでもある
憩いや落ち着き、
高級感を演出

料理

Dinner



[ビュッフェ >](#)



[コース料理 >](#)

特別

Special

お酒も楽しめる温水プール

AQUA TERRACE

テキストテキストテキストテキストテキスト

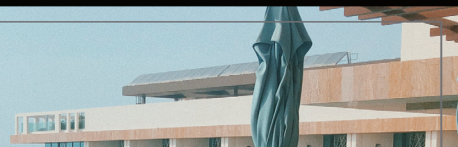

mobile
mobile
mobile

Topページに **天気情報** を載せることで、過ごしやすさをさらに可視化

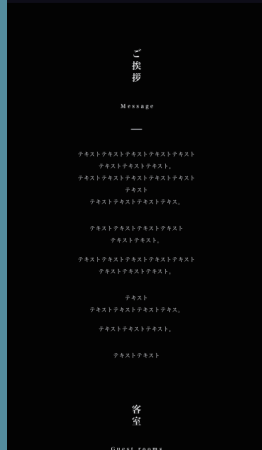
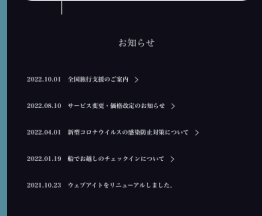
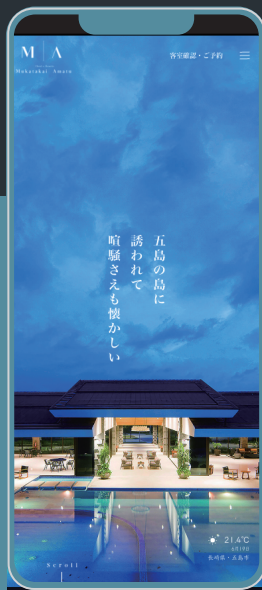

海をテーマにした、こだわりの客室。
全16室にテラスを設け、五島の美しい海をお楽しみ頂けます。

五島の島に
誘われて
喧騒さえも懐かしい

21.4℃
6月19日
長崎県・五島市

お知らせ

- 2022.0.0.0
- 2022.0.0.0
- 2022.0.0.0

ご挨拶

Message

テストテキストテキストテキスト
 テキストテキストテキスト
 テキストテキストテキストテキスト
 テキスト
 テキストテキストテキストテキスト
 テキストテキスト
 テキストテキストテキストテキスト
 テキストテキストテキスト
 テキストテキストテキストテキスト
 テキストテキストテキストテキスト
 テキストテキストテキストテキスト
 テキストテキストテキストテキスト
 テキストテキストテキストテキスト
 テキストテキストテキストテキスト
 テキストテキストテキストテキスト
 テキストテキストテキストテキスト
 テキストテキストテキスト

客室

Guest room

澄

澄 - sumi -

離れスイート 澄 - sumi -

テキストテキストテキストテキストテキスト
 テキストテキストテキスト
 テキストテキストテキストテキストテキスト
 テキストテキスト

詳しくはこちら >

風 澄 然 空

料理

五島の島に
誘われて
喧騒さえも懐かしい

21.4℃
6月19日
長崎県・五島市

お知らせ

- 2022.10.01 各種旅行支援のご案内 >
- 2022.08.10 サービス変更・価格改定のお知らせ >
- 2022.06.01 新型コロナウイルスの感染防止対策について >
- 2022.01.19 船で帰島のチェックインについて >
- 2021.10.23 ウェブサイトをリニューアルしました。

ご挨拶

Message

テストテキストテキストテキスト
 テキストテキストテキスト
 テキストテキストテキストテキスト
 テキスト
 テキストテキストテキストテキスト
 テキストテキスト
 テキストテキストテキストテキスト
 テキストテキスト
 テキストテキストテキストテキスト
 テキストテキストテキスト
 テキスト
 テキストテキストテキストテキスト
 テキストテキスト
 テキスト
 テキストテキストテキスト
 テキストテキスト

客室

Guest room



然

〇 ● ○

海をテーマにした、こだわりの客室。全16室にテラスを設け、五島の美しい海をお楽しみ頂けます。

テキストテキストテキストテキストテキスト
 テキストテキストテキストテキストテキスト
 テキストテキストテキストテキストテキスト
 テキストテキスト

詳細はこちら >

料理

11111111

テキストテキストテキストテキスト
 テキストテキストテキスト
 テキストテキストテキストテキスト



料理
Dinner



buffet

[ビュッフェ >](#)

Course



[コース料理 >](#)

特別
Special

お酒も楽しめる温水プール

AQUA TERRACE

テストテストテストテストテストテスト
テストテストテストテスト
テストテストテストテストテスト



[アクアテラスについて >](#)

アクセス
Access



〒 000 - 0000
長崎県五島市平蔵町 11-11-1

福江空港（五島つばき空港）からバスで 20 分
福江港より無料シャトルバス運行

[詳しいアクセス方法はこちら >](#)

Hotel & Resorts
Mukataikai Amatu

〒000-0000 長崎県五島市平蔵町 11-11-1 [Googleマップ](#)

Tel. 000-000-0000

※ 本館での受付は 10:00 - 18:00 でございます。

[Instagram](#) [Facebook](#)

[Instagram](#) [Facebook](#)

© Mukataikai Amatu

お食事について >

おへのこだわり

特別
Special

特別な時間をかなえる空間、穏やかに過ごすお日景。

お酒も楽しめる温水プール

AQUA TERRACE

[アクアテラスについて >](#)

アクセス
Access

Hotel & Resorts
Mukataikai Amatu

〒000-0000 長崎県五島市平蔵町 11-11-1

福江空港（五島つばき空港）からバスで約20分
福江港より無料シャトルバス運行

[アクセスについて >](#)

[Google MAP](#)

観光
Sightseeing

五島つばき空港から徒歩5分

Sightseeing



アクティビティ
Activity

五島つばき空港から徒歩5分

Activity



M | A
Hotel & Resorts
Mukataikai Amatu

〒000-0000 長崎県五島市平蔵町 11-11-1

ご予約受付
Tel. 000-000-0000

※ 本館での受付は 10:00 - 18:00 でございます。

[Googleマップ](#)

[Instagram](#) [Facebook](#)

© Mukataikai Amatu

K D G

Re . design

九州デザイナー学院

K D G



CONCEPT

もっとこの学校について知りたい！
オープンキャンパスに行きたい！など、
サイト訪問者の”WANT”を引き出すHP

TARGET

進路や将来に悩んでいる方
どこの学校にするか迷っている方

image

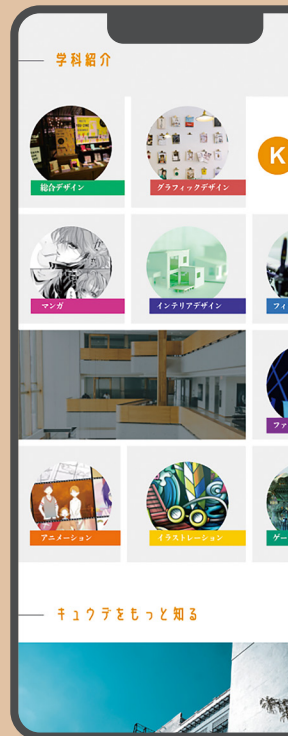

done

体験を通じて将来の仕事により近い環境で学ぶことができるということを伝えるべく、

サイト内ではスライドショーでの体験の様子や動画事例を多く使用しています。

入学希望者だけでなく**企業様**にもご利用いただく機会もあるため、

サイト内の多くのレイアウトをかつちりと組むことで

ただ実践に近い体験ができる学校という印象だけでなく、

信頼できる学校であることを表現しています。

また、かつちりしたレイアウトの中に動きのあるレイアウトを取り入れ、

適度なポップさ・明るさができるようにしました。



趣味色迷彩 パッケージデザイン

おうち時間が増えたことで、家で遊べるテレビゲームやPCゲームがブームに。

趣味の空間は趣味色で彩りたい。を追求し、そんなおうち時間を少しでも快適に・華やかに楽しんでもうためのデザイン。

image

CUBE
— camouflage —

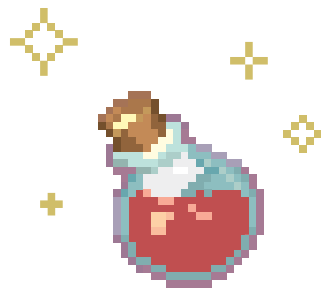

done



■ 1個サイズ (幅 × 奥行 × 高さ)

130mm × 130mm × 130mm



technical

このパッケージの 仕掛け

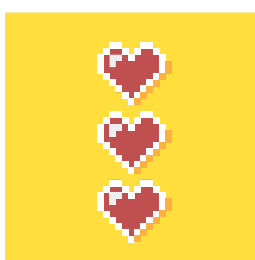

新品の状態での側面から見たイメージ

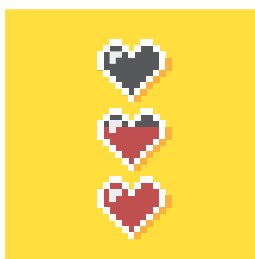

どんどんティッシュを使っていくと ...

ティッシュが減るにつれて
HP（ハートのゲージ）もどんどん減っていきます。

※ その他側面のデザインも同様

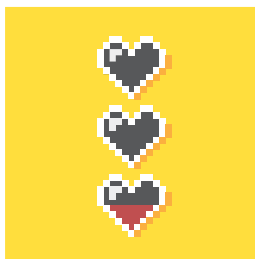
趣味の空間に置いていても統一感が生まれ、
飾っていても可愛い。
ティッシュを使うことが楽しくなるような
仕掛け（デザイン）になっています。

process

- A案：「RPG」ゲームをモチーフとした案

大人から子どもまで幅広く好かれているゲームの中から、その火付け役となったファミコンt
その中でもドラゴンクエストやマリオブラザーズから着想を得た案。

- B案：ゲームのいろいろな「アイコン」をモチーフとした案

昔ながらの世界観のコンセプトや既視感のある物を使うことで、
人・物への親しみやすさを考えた案。

出来上がった作品は、奇抜な黄色をメインカラーにすることで
存在感を演出し、自身のデスクに置いておけば横目でも
ティッシュを取ることができ、ゲームに集中できるよう設計。

※ボツになったA案のイメージ

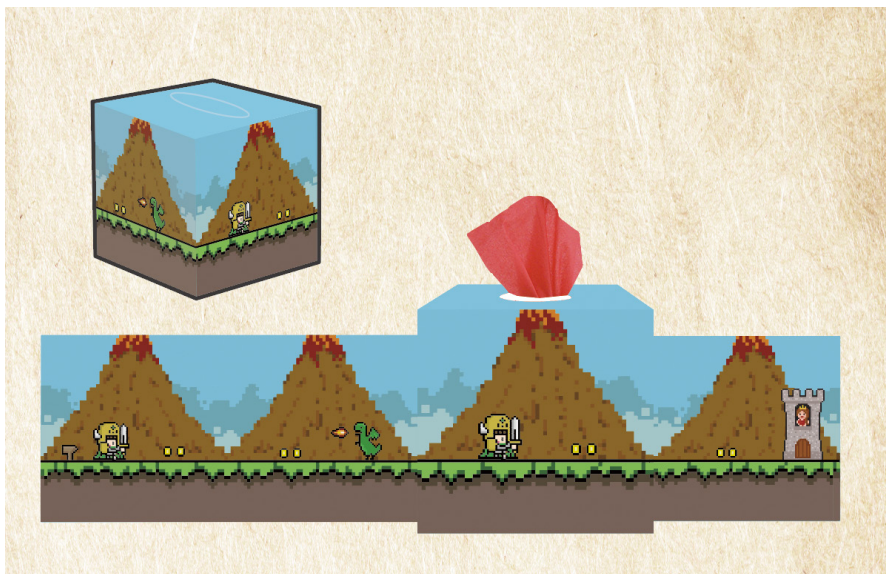

“TRIANGLE’ 22” T-shirts

株式会社 PROJECT FAMIRY 様のライブフェス
TRIANGLE’ 22 のライブグッズの Tシャツデザインを
採用していただきました。
「シンプルすぎないシンプル」をコンセプトに
それぞれの制作にあたりました。



image-----

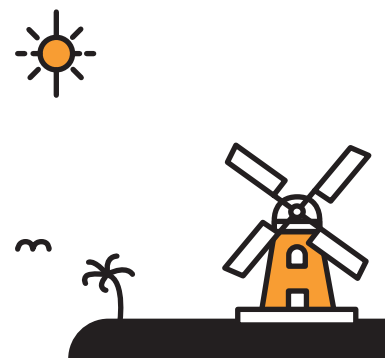

done



カラー（オレンジ・ホワイト）計2種



01



02

process

- ▶ クライアントテーマ： ・シンプル・普段使いできる、自然や海のイメージ。
・ボディ1色 + 版数は2版まで、合計3色使用可能。

分析と予測

どのような雰囲気のアフターなのか。
これまでに選ばれた作品はどういったものがあるのか。
色は？ 形は？ テイストは？
クライアントが求めているモノを想定しました。

イメージを膨らませる

「こんなシャツだったら着たい」
「このデザインだったら欲しい」
「これを着てライブに参加した」など

5W 1H を考察



ラフ制作

実売

デザインは2案のうち1案を採用していただきました。
アフターの名前「TRIANGLE」の文字をポップに、その周りには自然を連想させる
22種類のイラストを配置しています。

グッズは株式会社 PROJECT FAMIRY 様の TRIANGLE' 22 特設 HP にて掲載されており、
現在も販売しております！
その他、タオルなどのグッズもとても素敵です。

THE END
THANK YOU