

Part Folia



プロフィール



ただすずな

2003.07.26

tkdsuzuna815@gmail.com

九州デザイナー学院

マンガ学科 コミックイラスト専攻 1年

スキル

Clipstadio

Photoshop

Illustrator

自己PR

キャラクター・UI 志望

ボカロを永遠と聞きます

ゲームは見る専です

オリジナル絵

テーマ 黄色いチューリップ

時間
使用ソフト

14時間30分
CLIP STUDIO



工 程

ラフ 4 時間 30 分

着彩 9 時間

線画 1 時間

合計 14 時間 30 分

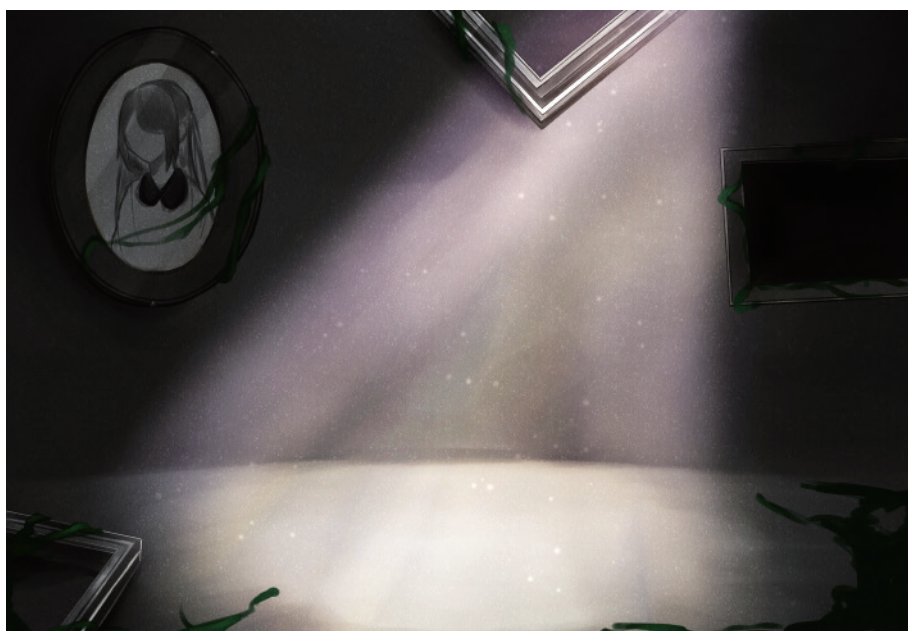
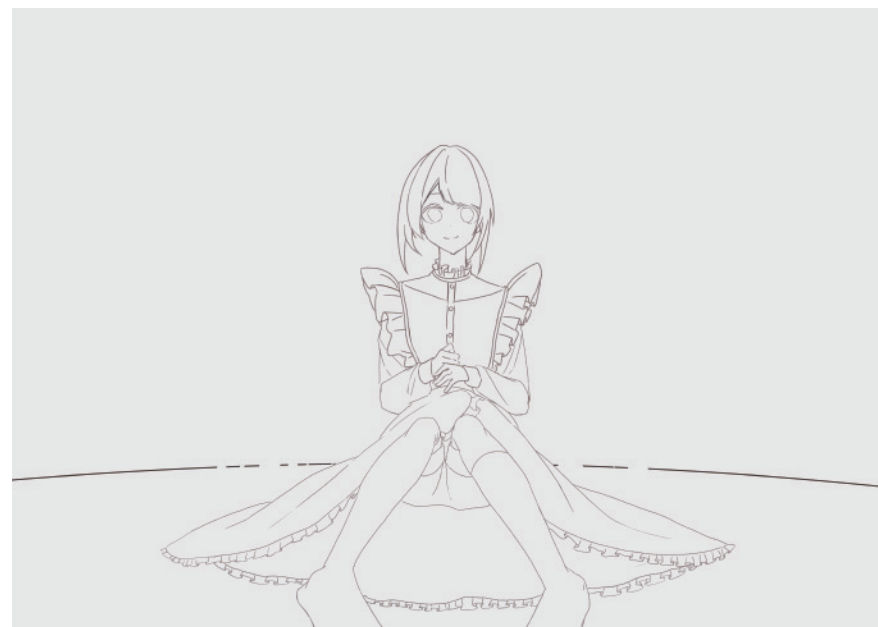
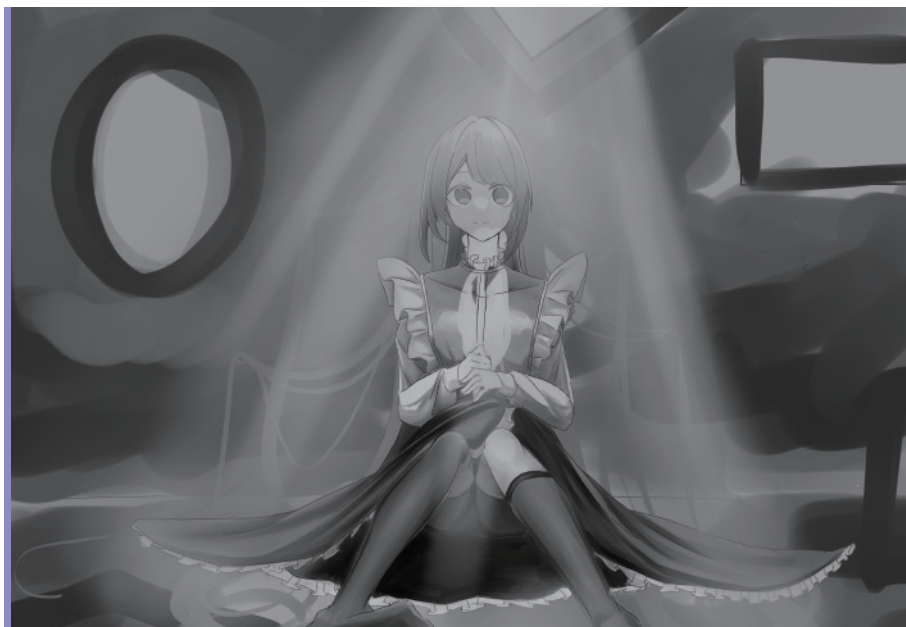

キャラクターデザイン

テーマ 魔法学園

時間
使用ソフト CLIP STUDIO



魔法学園の天才で問題児の一年生と
天邪鬼なエルフの二年生の生徒をデザインしました。

魔法学園
2年生

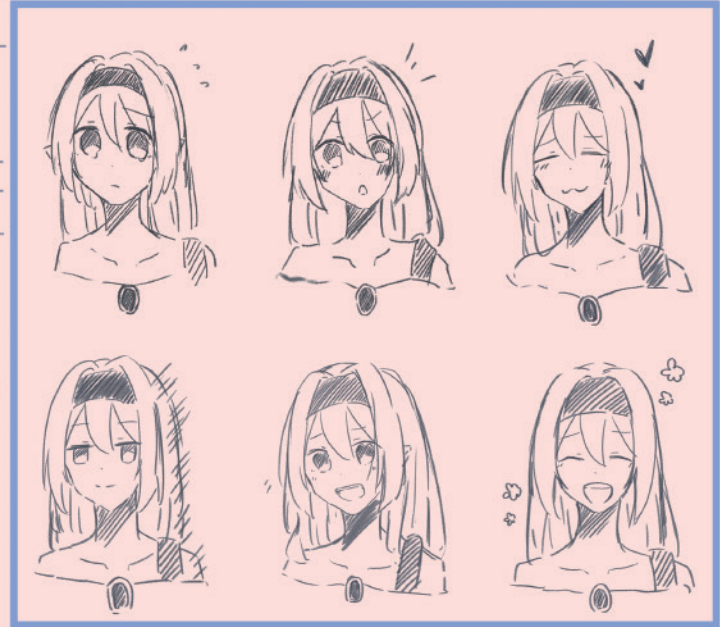

種族：エルフ

性格：大人しく、天の弱、人混苦手

好きな場所：猫の街、静かなとこ

悩み：仲間……後輩の問題にまきこまれる



デッサン

1 枚 6 時間

時期 6/28~9/27

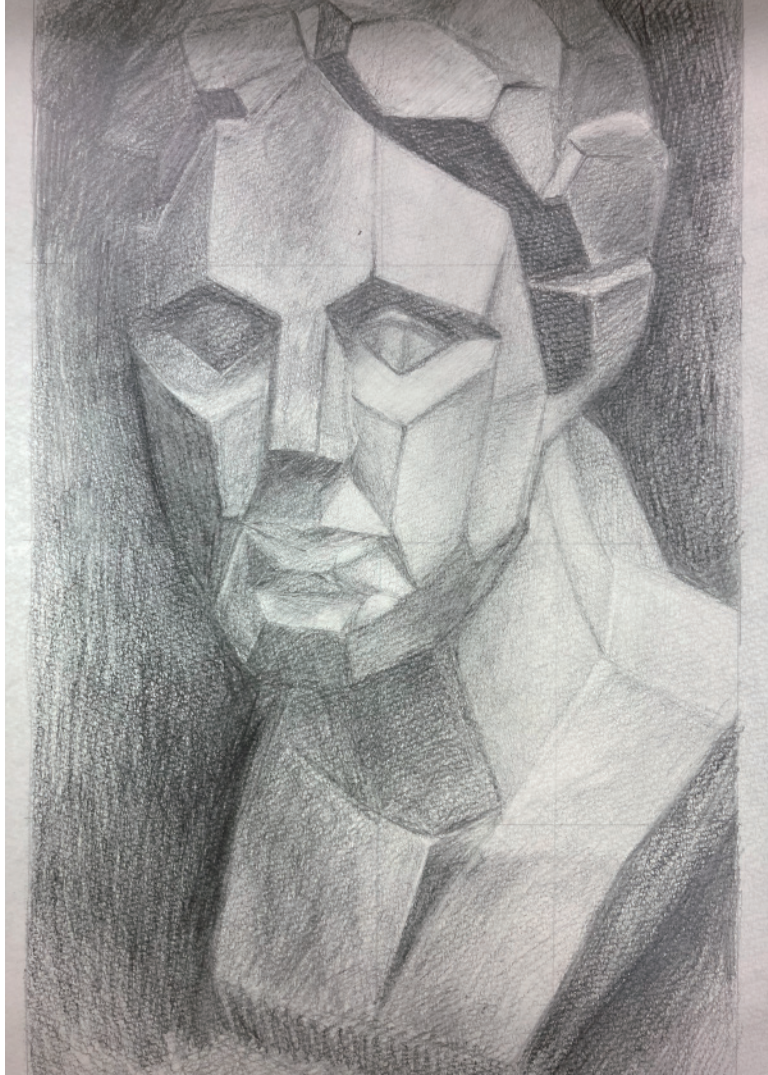

クロッキー

時間 1人 5分~10分

使用ソフト アナログ・CLIP STUDIO

足

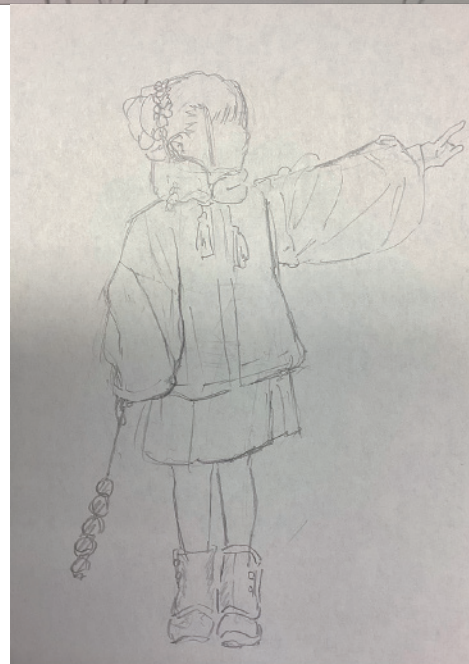
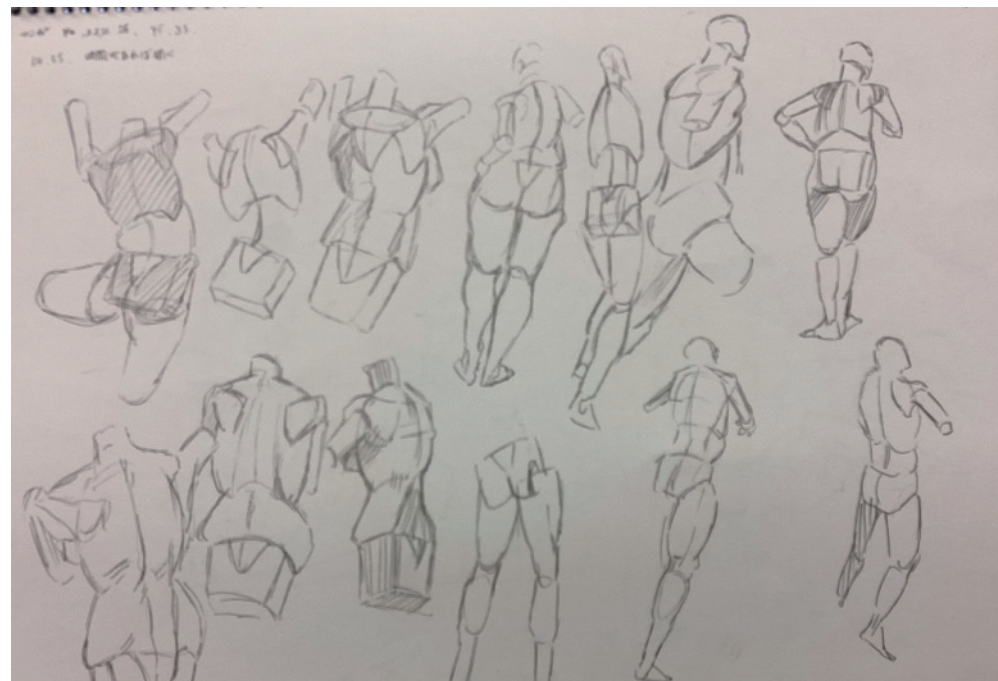

UIデザイン

テーマ ゲームロゴ

使用ソフト Illustrator



動物デザイン

時間 1体 10分~15分

使用ソフト CLIP STUDIO

馬 ゼス・化



- ① 物理的接触
 - ② 質感の分散
 - ③ 文字+説明(なし)
- デザインの
鉄則

10分(エリマキ)
骨中の硬いところ(330)
し、ほつと感を出
~~骨中の硬いところ~~

注意点: 呈現するものを1つに絞る
(上か下におく)

質感: 目の大きさ、骨の存在を
考慮する

明暗、強弱、濃淡を合わせる

x →
o →
→
→

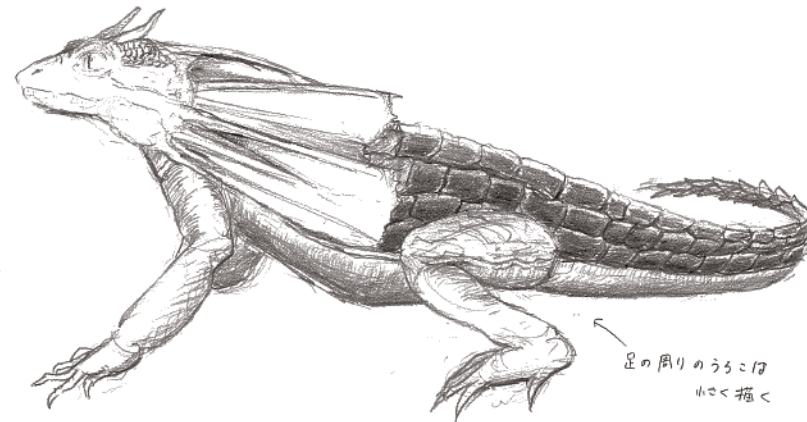

足の周りのうろこは
小さく描く

サムネスケッチ

1枚 5分

使用ソフト Clip tudio

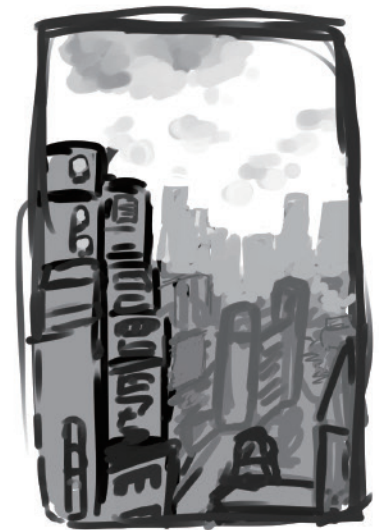
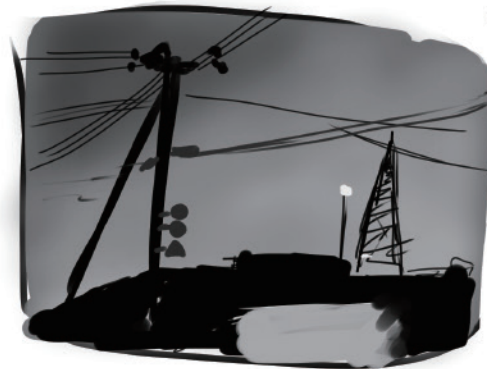
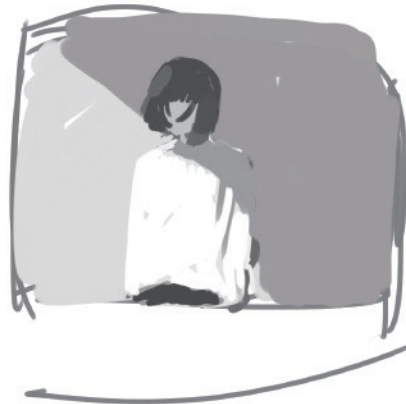
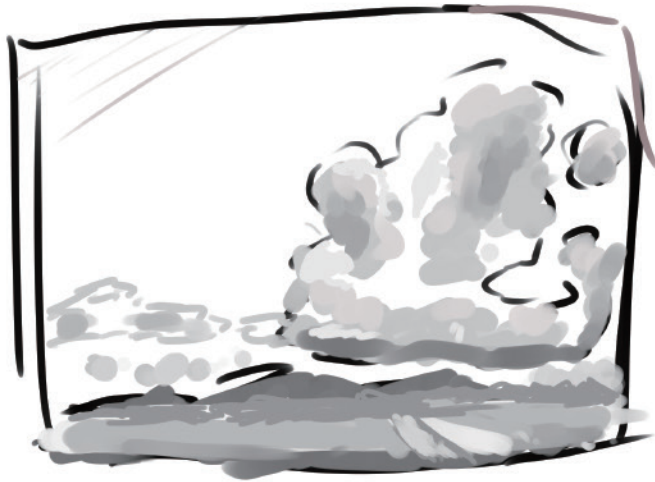

背景イラスト

テーマ 雲

時間 1時間

使用ソフト CLIP STUDIO



箱庭イラスト

1 枚 6 時間

使用ソフト CLIP STUDIO

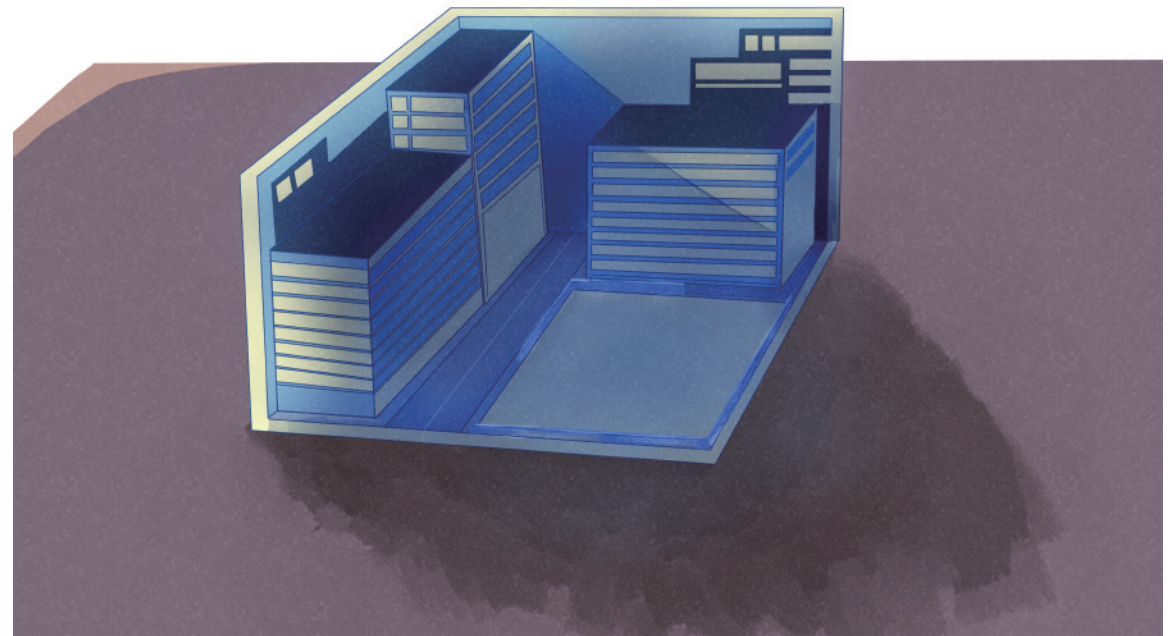

ファンアート

使用ソフト CLIP STUDIO



名刺

時間 6 時間

使用ソフト Photoshop

