

portfolio

TAKAKI HANA



はじめに

一つ一つにテーマがあるので、遊園地のような世界観を感じて見てほしいです。

目次

graphic design

香水デザイン

旅もの広告

のぼりデザイン

ペンデザイン

音楽雑誌

illustration

キャラクター紹介

SUZURI

LINE すたんぷ

アナログイラスト

デジタルイラスト

写真とイラスト

my hobby

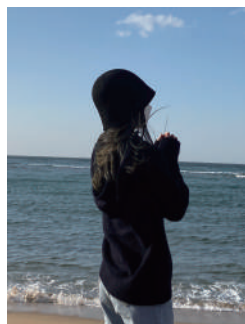

たかき はな

高木 羽桜

TAKAKI HANA

九州デザイナー学院

総合デザイン学科

生年月日 2003年5月28日(19歳)
出身地 福岡県久留米市
出身校 浮羽工業高等学校
趣味 服・空(風景)の写真を撮ること
特技 バレーボール・ピアノ
好きな食べ物 鍋・お肉
嫌いな食べ物 バナナ
資格 家具製作技能士 3級
トレース技能検定 3級
レタリング技能検定 3級
グラフィックデザイン検定 3級
計算技術検定 3級

今後はイラストを活かしたグッズ制作や、広告
いつかは個展をしたいと考えています。





graphic design

香水ポスター

桃から生まれた

桃香水

日本おとぎ話の一つ、
桃太郎をテーマに制作しました。

香水をつけた時の溢れる桃の香りを表現し
そのままの香りが伝わるようにデザインしました。

雲を背景に入れることで物語に出てくる
おじいさんが桃を真っ二つに切り桃太郎が出てくるような
デザインにしました。

ターゲット
女性、香水が好きな人

B4



桃 から生まれた桃香水

桃を真っ二つに切ったときの甘い香り
桃から香りが生まれるような桃のデザインです



お問い合わせ先

TEL 000-0000-0000 HP 000000000000

旅もの広告

忘れられない旅にする

私が行ってみたいフランスにある、海に浮かぶ聖地
モン・サン=ミシエルの広告を制作しました。

モン・サン=ミシエルの独特な雰囲気を

ハリーポッターに出てくるホグワーツ城のように

似たせて濃い霧を入れることで一層

雰囲気にあるポスターに仕上げました。

ターゲット

フランスに行きたい人、海外旅行

B4





mont - saint - michel

モン・サン＝ミシェル

さあ、あなたもフランスが誇る世界遺産
モン・サン＝ミシェルの旅に出よう！

旅するキャンペーン

全商品 **30%** OFF

期間 | 2022年 5.10 (FRI) > 7.25 (FRI) |

詳しくはホームページで

www.tabisuki.com

九州デザイナー学院 TRAVEL

お問い合わせ先

九州デザイナー学院 TRAVEL 旅するキャンペーン係 福岡県福岡市博多区1-2-3 TEL092-123-4567 受付時間 10:00~17:00 (24時間受付)

のぼりデザイン

サイラーパンをもっと知ってもらおう

サイラーパンの
のぼりを制作しました。

人気メニューのプレッツェルと

裏メニュー（あまり知られていない）の2つを

のぼりにすることで知ってもらえたらとデザインしました。

遠くからでも見えやすいようにシンプルなのぼりにしました。

ターゲット

サイラーパンを知らない人

600mm×1800mm





巨大タワー

パーティーメニュー
12種類

パーティーのお供に



スペシャル
オーダーケーキ
注文OK!



SAILER

ハード系
プレッツェル
カリッ!サクッ!



ボールペンデザイン

earth ballpoint pen

— 地球ボールペン —

地球をテーマに制作しました。

ノック部分を地球にして、

周りのデザインを夜空にすることで、宇宙空間を表現しました。

宇宙飛行士にペンを持たせることでよりカッコいいデザインにしました。

ターゲット

男の子中心の宇宙が好きな人

A4



地球

earth
ball pen

the earth in my hand

—この手に地球を—



カフェメニューデザイン

おうちカフェドリンクメニュー

ドリンクメニューを制作しました。

簡単に作れるドリンクのメニューです。

おうち時間などで、カフェ気分が味わえるようにと制作しました。

ターゲット

女性

A3



おうちで



カフェ風ドリンク



おすすめレシピ

ココアクッキーミルク



材料(1人前(500ml グラス))
 クリームサンドココアクッキー.....90g
 牛乳.....300ml
 生クリーム.....50ml
 <トッピング>
 クリームサンドココアクッキー.....1枚
 ミント.....適量

作り方

準備:トッピング用のクリームサンドココアクッキーは半分に分けておきます。

①クリームサンドココアクッキーはクッキーとクリームに分けます。

②①のクッキーを手で砕きます。

③ボウルに生クリーム、①のクリームを入れてハンドミキサーでツノが立つまで泡立てます。

④コップに②の分量を入れ、牛乳を注ぎ、③をのせます。

⑤残りの②、トッピングをのせて完成です。

料理のコツ・ポイント

召し上げる時は、全体をよく振って召し上げてくださいます。

タルギウコ



材料(1人前)

いちご(計100g).....6個
 砂糖.....小さじ2
 レモン汁.....小さじ1
 牛乳.....150ml
 <トッピング>
 ホイップクリーム.....20g
 いちご.....1/2個
 チョービル.....適量

作り方

準備:いちごはヘタを切り落としおきます。トッピング用のいちごは5mm幅に切っておきます。

①いちごは5mm角に切ります。

②大きめの耐熱ボウルに1、砂糖、レモン汁を入れて混ぜ、ふんわりラップをして、600Wの電子レンジで1分30秒加熱して混ぜます。粗熱がとれたらラップをして冷蔵庫で30分程冷やします。

③完全に冷めたらグラスに入れ、牛乳を注ぎ、ホイップクリームをのせ、いちご、チャービルを飾って完成です。

料理のコツ・ポイント

ご使用の電子レンジの機種や耐熱容器の種類、食材の状態により加熱具合に誤差が生じます。

様子を確認しながら、必要に応じて加熱時間を調整しながら加熱してください。

飲むティラミス



材料(2人前)

無糖ヨーグルト.....130g
 生クリーム.....130ml
 レモン汁.....小さじ1
 はちみつ.....小さじ1
 コーヒー(インスタント).....小さじ1
 お湯.....400ml
 ココアパウダー.....適量

料理のコツ・ポイント

こちらのレシピは、はちみつを使用しております。1歳未満(乳幼児)のお子様はお召し上がりにならないようお願いいたします。

はちみつは、砂糖でも代用できます。それぞれ種類によって甘さが異なりますのでお好みで調整してください。

作り方

①ボウルにザル、キッチンペーパーを置いて無糖ヨーグルトを入れたら、冷蔵庫で1時間置いて氷を切ります。

②別のボウルに生クリーム、レモン汁を入れて泡立て器で8分立てまで泡立てます。

③①、はちみつを入れて、さらによく混ぜ合わせたら、絞り袋に入れます。

④コップにコーヒー、お湯を入れて溶かします。

⑤③を絞り出し、ココアパウダーをふりかけたら完成です。

作り方

①ボウルに卵、砂糖を入れハンドミキサーでふんわりするまで泡立てます。

②牛乳を入れ、沸騰直前まで温めます。

③カップに①を入れ、②をゆっくりと注ぎ入れ、ナツメグをふりかけたら出来上がりです。

料理のコツ・ポイント

風味は変わりますが、牛乳は豆乳でもおいしくお作りいただけます。

砂糖の量はお好みで調整してください。

ご高齢の方や、2才以下の乳幼児、妊娠中の女性、免疫機能が低下している方は、卵の生食を避けてください。





illustration



Fureya_

Fureya_とは、デンマーク語で女性（女神）という意味
女の子らしいかわいいイラストを描くイメージでつけました。

Instagram



Twitter



トップ画や、待ち受けなどに使いやすいように
あえて、下半身は描かないキャラクターを描いています。
今は、全身のキャラクターを描いていて、
ステッカー、キーホルダーを中心に販売しています。
ポイントとしては、服が好きなので私が着てみたいコーデや、
オシャレな人を参考にキャラクターを制作しています。







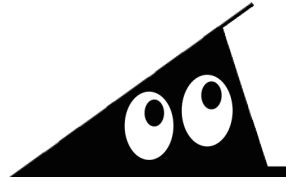

SUZURI

Fureya_

ショップ名 charm__
チャーム

かわいいくて愛嬌のあるキャラクターを制作しています。

SUZURI



グッズの一部を紹介→



sticker



rompers



mug

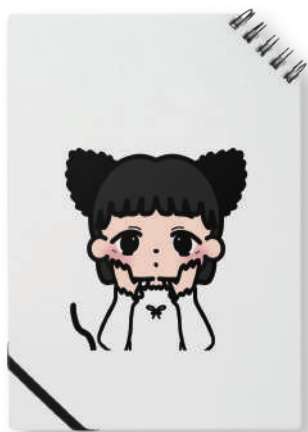

note



can batch



mini clear multi case



ruck sack

LIEN すたんぷ

Fureya_

かわいい女の子6人

¥120

とにかくかわいい愛嬌のある

6人の女の子をイメージして制作しました。

改善点

文字が小さかった。

LINE スタンプ



全24種類



おはよう

……

うん!



ok!

おんおん



だよ☆

おん

おんおん

笑



えへ

おんおん



おんおん!

おんおん

おんおん!

おんおん

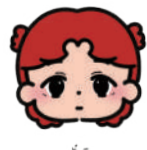

おんおん

おん

おんおん

おん

アナログイラスト



プラネタリウムメインキャラクター



トートバックデザイン



もふもふ

デジタルイラスト



四季

TRIANGLE22
TRIANGLE



食べ物イラスト

my hobby

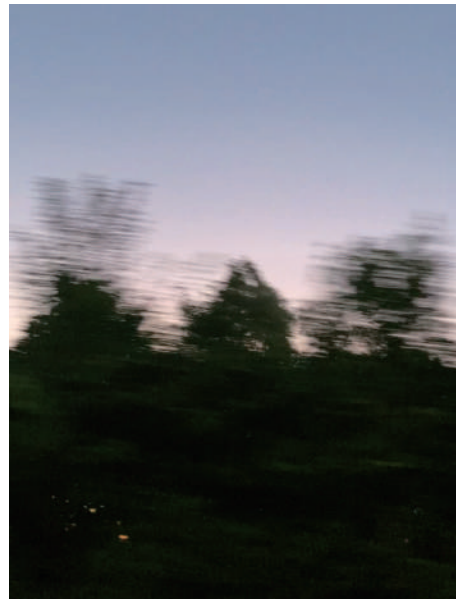
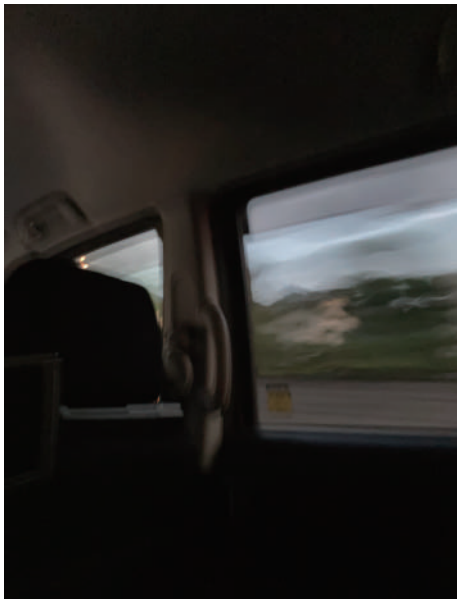
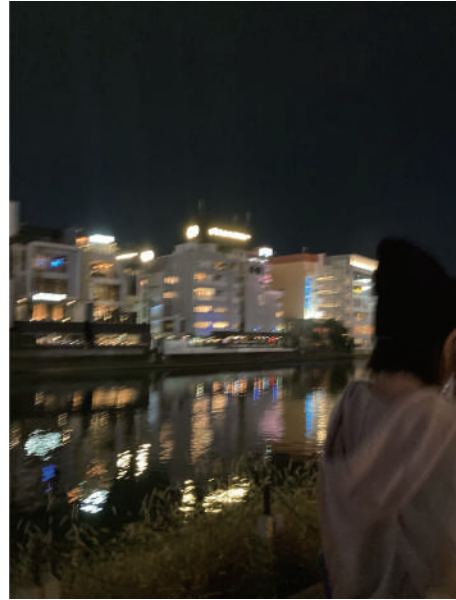

in my Life

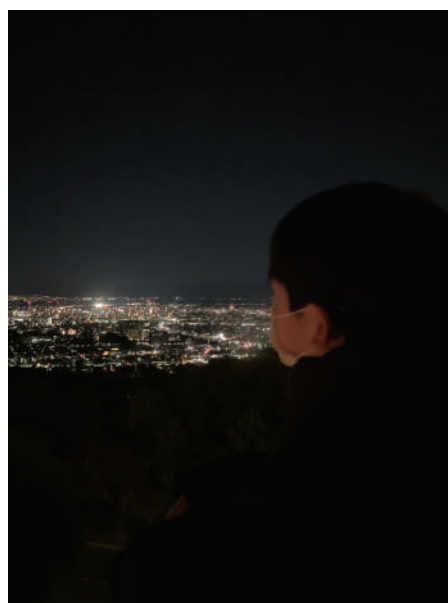

写真とイラスト



最後まで見ていただきありがとうございます。

少しでも私の世界観を感じてもらえたならとても嬉しいです！

高木 羽桜

THANK YOU !

